



## ESPAÇO ANGOLA

- A implementação do sistema de publicação de dados macroeconómicos do FMI terá início em **Novembro**. Com a entrada em funcionamento do Sistema Geral de Divulgação de Dados Reforçado (e-GDDS) espera-se uma melhoria na publicação de dados macroeconómicos oficiais.
- As transacções comerciais entre Angola e a China aumentaram **18,28% de Janeiro a Julho**. O volume de negócios entre os dois países atingiu 15.825 milhões USD (Exportações a China: 14.583 milhões USD e Importações: 1.241 milhões USD), que poderá reforçar a relevância da China como parceiro comercial.

## ESPAÇO INTERNACIONAL

### Japão:

- A base monetária expandiu **5,9% em Setembro, uma redução de 1 p.p. face ao mês anterior**. A evolução da base monetária poderá contribuir para um ajuste das taxas de juro de referência, que consequentemente pode fortalecer o Yen e condicionar a taxa de câmbio do kwanza face ao Yen.

## MERCADOS

### Petrolífero

**Brent: -0,21% (84,80 USD/barril)**. Os ajustamentos na expectativas dos investidores contribuíram para a redução dos preços do crude.

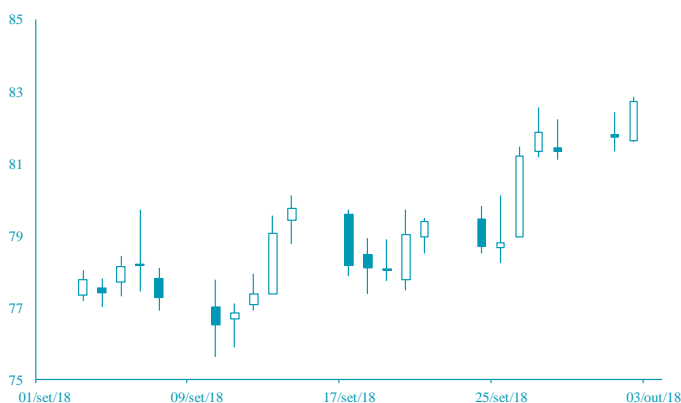

FONTE: Bloomberg

### Cambial

**EUR: -0,15% (1,1551 USD)**. Os receios relativamente a definição do défice na Itália, para 2019, influenciou o desempenho da moeda.

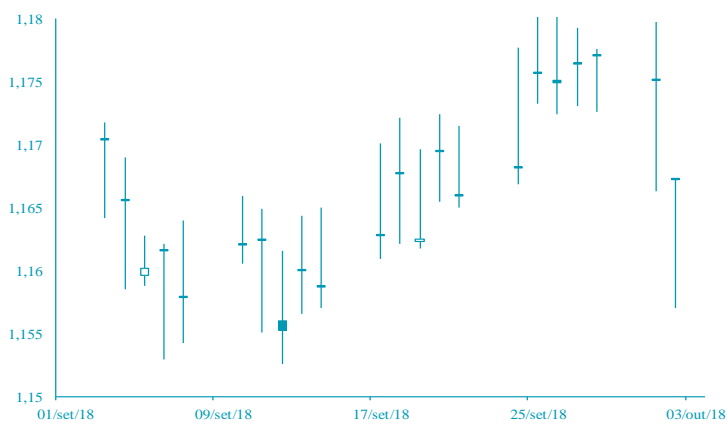

FONTE: Bloomberg

# AGENDA ECONÓMICA

País	Indicador Económico	Data/Hora (UTC)	Periodo	Última Informação	Expectativas Análises
Alemanha	Índice PMI serviços Markit	03/10/2018	Setembro F	56.5	56.5
Zona Euro	Índice PMI Composto Markit	03/10/2018	Setembro F	54.2	54.2
Zona Euro	Índice PMI serviços Markit	03/10/2018	Setembro F	54.7	54.7
EUA	Índice PMI Composto Markit	03/10/2018	Setembro F	53.4	--
EUA	Índice PMI Serviço Markit	03/10/2018	Setembro F	52.9	53.0
EUA	Pedidos iniciais de subsídio de desemprego	04/10/2018	29 de Setembro	214.000	213.000
Rússia	Reservas em ouro e divisas	04/10/2018	28 de Setembro	462000000	--

## YIELD DOS EUROBONDS AFRICANOS (%)

País	Emissão	Maturidade	28/set/18	21/set/18	jul/18	jun/18	mai/18
Angola	04/11/2015	12/11/2025	7,02	7,26	7,03	7,82	7,29
Angola	02/05/2018	05/09/2028	7,73	7,91	7,65	8,20	7,74
Angola	02/05/2018	05/08/2048	8,82	8,98	8,78	9,27	8,77
Egipto	13/02/2018	21/02/2028	7,45	7,51	6,84	7,77	6,89
Senegal	06/03/2018	13/03/2048	7,66	7,77	7,53	8,00	7,58
Nigéria	15/02/2018	23/02/2038	7,87	8,02	7,79	8,23	7,63
Quênia	21/02/2018	28/02/2028	7,58	8,05	7,07	7,81	7,15

**Nota:** Os Eurobonds foram emitidos em dólares.

# INDICADORES DE MERCADO

Índices	Fecho	Variação (%)				1 Ano	
		1 Dia	MTD	YTD	Max	Min	
Dow Jones (EUA)	26 651,21	↑ 0,73	1,19	8,31	26 824,78	22 562,90	
S&P 500 (EUA)	2 924,59	↑ 0,36	0,32	9,34	2 940,91	2 528,85	
Nasdaq (EUA)	8 037,30	↓ -0,11	-0,58	15,88	8 133,30	6 509,71	
Dax 30 (Alemanha)	12 339,03	↑ 0,75	0,33	-4,88	13 596,89	11 726,62	
FTSE 100 (Inglaterra)	7 474,55	↓ -0,28	-0,22	-2,53	7 903,50	6 866,94	
PSI20 (Portugal)	5 292,19	↓ -0,39	-0,78	-1,31	5 801,45	5 208,33	
Nikkei 225 (Japão)	24 270,62	↑ 0,10	-0,04	5,91	24 448,07	20 347,49	
Bovespa (Brasil)	78 623,66	↓ -0,91	2,86	6,82	88 317,83	69 068,77	
CSI 300 (China)	3 403,59	↓ -0,40	0,00	-14,69	4 403,34	3 191,40	
SA All Shares (África do Sul)	55 472,57	↓ -0,57	-0,49	-6,84	61 776,68	53 027,38	
MSCI World (Global)	543,61	→ 0,00	0,09	5,12	544,31	493,56	
MSCI Emerging Markets	57 941,49	→ 0,00	-1,08	-5,85	65 823,05	56 288,17	

Moedas	Fecho	Variação (%)				1 Ano	
		1 Dia	MTD	YTD	Max	Min	
USD Index	95,5070	↑ 0,22	0,20	3,47	96,98	88,25	
EUR/USD	1,1551	↓ -0,15	-0,27	-3,60	1,26	1,13	
EUR/CHF	1,1379	↓ -0,04	-0,02	2,65	1,20	1,12	
GBP/USD	1,2981	↓ -0,41	-0,21	-3,77	1,44	1,27	
USD/JPY	113,7200	↓ -0,23	-0,07	-0,96	114,73	104,56	
<b>Moedas emergentes</b>							
USD/ZAR	14,3311	↑ 0,91	-1,50	-13,75	15,70	11,51	
USD/CNY	6,8903	↑ 0,17	0,00	-5,27	6,94	6,24	
USD/BRL	4,0194	↓ -0,77	2,78	-15,95	4,21	3,12	
USD/AKZ	293,9303	→ 0,00	-1,33	-43,60	297,88	165,77	
EUR/AKZ	343,9034	↑ 0,30	-1,29	-42,43	347,02	190,88	

Commodities	Fecho	Variação (%)				1 Ano	
		1 Dia	MTD	YTD	Max	Min	
<b>Energia</b>							
WTI crude	75,23	↓ -0,09	2,98	24,84	75,91	49,10	
Brent Crude	84,80	↓ -0,21	2,84	27,22	85,45	55,06	
Gás natural	3,17	↑ 2,33	5,42	10,60	3,19	2,68	
<b>Metais Preciosos</b>							
Ouro	1 203,99	↑ 1,26	0,96	-7,58	1 366,15	1 160,39	
Prata	14,69	↑ 1,40	0,24	-13,03	17,71	13,94	
<b>Outros</b>							
Alumínio	2 071,25	↑ 1,14	2,62	-6,84	2 602,65	1 966,35	
Cobre	280,65	↑ 0,68	0,11	-16,19	336,05	257,45	
Baltic dry Index	1 555,00	↑ 0,97	1,95	14,93	1 774,00	948,00	
Commodities (CRY)	197,79	↑ 1,35	2,46	3,15	206,95	180,33	

Período	Fecho	Variação (%)				1 Ano	
		1 Dia	MTD	YTD	Max	Min	
<b>EUA - Libor USD</b>							
3M	2,40	↑ 0,10	-0,01	41,54	2,40	1,34	
6M	2,60	↑ 0,13	0,09	41,87	2,61	1,51	
12M	2,92	↑ 0,04	0,24	38,85	2,93	1,80	
<b>Zona Euro - EURIBOR</b>							
3M	-0,32	→ 0,00	0,31	3,65	-0,32	-0,33	
6M	-0,27	→ 0,00	0,00	1,11	-0,27	-0,28	
12M	-0,16	↓ -1,24	0,63	15,05	-0,16	-0,19	
<b>Angola - Luibor</b>							
0/n	16,44	→ 0,00	0,00	-7,48	22,17	14,50	
3M	17,04	↑ 0,12	0,00	-9,94	20,81	16,70	
6M	17,82	↑ 0,11	0,06	-11,56	22,26	17,60	
12M	18,78	↑ 0,27	0,16	-18,50	23,91	17,61	
<b>Taxas de Juro de Longo Prazo</b>							
EUA - Treasury 10 anos	3,06	↓ -0,66	0,19	27,50	3,13	2,27	
ZONA EURO - Bond 10 anos	0,42	↓ -1,040	-5,32	4,22	0,81	0,19	