



ESPAÇO ANGOLA

- **A emissão de Bilhetes do Tesouro aumentou 44% em Agosto, comparativamente ao período anterior.** A emissão de títulos de curto prazo no montante de 46,62 mil milhões AOA, poderá reflectir a necessidade do Estado de financiamento das despesas correntes, como resultado da diminuição das receitas fiscais.
- **Os depósitos excedentários em moeda estrangeira atingiram 189,43 mil milhões AOA no mês de Agosto.** O incremento de 63% dos depósitos livres em moeda estrangeira dos bancos comerciais junto ao BNA, no mês de Agosto face ao mês anterior, resulta da contínua depreciação da moeda nacional.

ESPAÇO INTERNACIONAL

NAFTA:

- **Os EUA e o Canadá chegaram a um acordo para a substituição do NAFTA.** O Acordo de Livre Comércio da América do Norte (NAFTA, na sigla em inglês), deverá ser substituído por um novo tratado designado Acordo Estados Unidos-México-Canadá (USMCA, na sigla em inglês), que permitirá a continuidade da Zona de Livre Comércio entre os três países.

MERCADOS

Petrolífero

Brent: +2,73% (84,98 USD/barril). A possibilidade de redução da oferta de crude, como resultado da imposição de sanções ao Irão por parte do EUA, impulsionou a cotação da *commodity*.

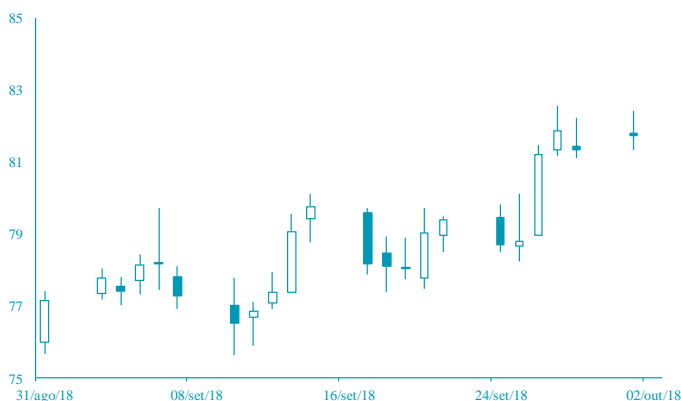

FONTE: Bloomberg

Cambial

EUR: -0,31% (1,1568 USD). A possibilidade do governo italiano propor uma meta do défice fiscal acima do esperado pressionou a cotação do euro.

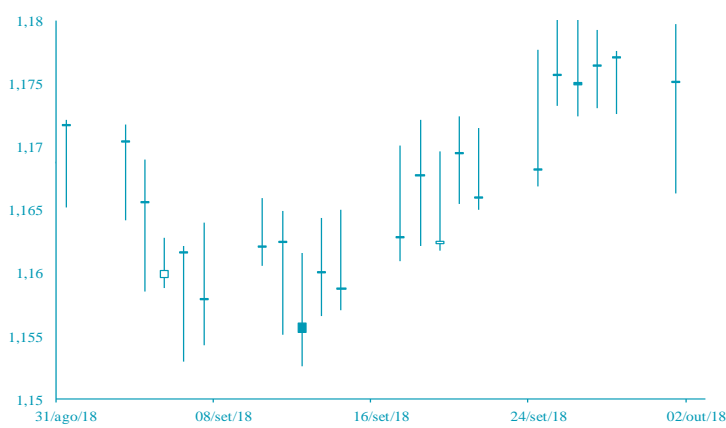

FONTE: Bloomberg

AGENDA ECONÓMICA

País	Indicador Económico	Data/Hora (UTC)	Periodo	Última Informação	Expectativas Análises
Japão	Base monetária var. homóloga	02/10/2018	Setembro	6.9%	--
Japão	Índice PMI composto Nikkei	03/10/2018	Setembro	52.0	--
Japão	Índice PMI Serviço Nikkei	03/10/2018	Setembro	51.5	--
Rússia	Índice PMI Serviço Markit	03/10/2018	Setembro	53.3	53.0
Rússia	Índice PMI Composto Markit	03/10/2018	Setembro	52.1	--
França	Índice PMI Composto Markit	03/10/2018	Setembro F	53.6	53.6
França	Índice PMI Serviço Markit	03/10/2018	Setembro F	54.3	54.3

YIELD DOS EUROBONDS AFRICANOS (%)

País	Emissão	Maturidade	28/set/18	21/set/18	jul/18	jun/18	mai/18
Angola	04/11/2015	12/11/2025	7,02	7,26	7,03	7,82	7,29
Angola	02/05/2018	05/09/2028	7,73	7,91	7,65	8,20	7,74
Angola	02/05/2018	05/08/2048	8,82	8,98	8,78	9,27	8,77
Egipto	13/02/2018	21/02/2028	7,45	7,51	6,84	7,77	6,89
Senegal	06/03/2018	13/03/2048	7,66	7,77	7,53	8,00	7,58
Nigéria	15/02/2018	23/02/2038	7,87	8,02	7,79	8,23	7,63
Quênia	21/02/2018	28/02/2028	7,58	8,05	7,07	7,81	7,15

Nota: Os Eurobonds foram emitidos em dólares.

INDICADORES DE MERCADO

Índices	Fecho	Variação (%)				1 Ano	
		1 Dia	MTD	YTD	Max	Min	
Dow Jones (EUA)	26 458,31	↑	0,07	0,73	7,82	26 769,16	22 416,00
S&P 500 (EUA)	2 913,98	↓	0,00	0,36	9,39	2 940,91	2 520,40
Nasdaq (EUA)	8 046,35	↑	0,05	-0,11	16,43	8 133,30	6 484,14
Dax 30 (Alemanha)	12 339,03	↑	0,75	-0,11	-5,30	13 596,89	11 726,62
FTSE 100 (Inglaterra)	7 495,67	↓	-0,19	-0,67	-2,97	7 903,50	6 866,94
PSI20 (Portugal)	5 359,27	→	0,00	-0,86	-1,39	5 801,45	5 208,33
Nikkei 225 (Japão)	24 245,76	↑	0,52	0,62	6,61	24 448,07	20 347,49
Bovespa (Brasil)	79 342,42	↓	-0,82	-0,91	2,91	88 317,83	69 068,77
CSI 300 (China)	3 403,59	↓	-0,40	0,00	-14,69	4 403,34	3 191,40
SA All Shares (África do Sul)	55 789,75	↑	0,15	-0,98	-7,30	61 776,68	53 027,38
MSCI World (Global)	542,23	→	0,00	0,25	5,29	544,31	493,56
MSCI Emerging Markets	57 943,25	→	0,00	0,00	-4,83	65 823,05	56 288,17

Moedas	Fecho	Variação (%)				1 Ano	
		1 Dia	MTD	YTD	Max	Min	
USD Index	95,2980	↑	0,17	0,45	3,73	96,98	88,25
EUR/USD	1,1568	↓	-0,31	-0,59	-3,91	1,26	1,13
EUR/CHF	1,1383	↓	-0,13	0,46	3,15	1,20	1,12
GBP/USD	1,3035	↑	0,03	-0,26	-3,82	1,44	1,27
USD/JPY	113,9800	↑	0,25	-0,04	-0,93	114,73	104,56
Moedas emergentes							
USD/ZAR	14,2022	↑	0,43	-1,14	-13,43	15,70	11,51
USD/CNY	6,8903	↑	0,17	0,00	-5,27	6,94	6,24
USD/BRL	4,0504	↑	0,97	0,77	-17,59	4,21	3,12
USD/AKZ	289,8310	↓	-0,17	0,00	-42,84	293,93	165,77
EUR/AKZ	342,8665	↑	0,26	-0,43	-41,93	344,75	190,88

Commodities	Fecho	Variação (%)				1 Ano	
		1 Dia	MTD	YTD	Max	Min	
Energia							
WTI crude	75,30	↑	2,80	3,30	25,24	75,91	49,10
Brent Crude	84,98	↑	2,73	2,87	27,25	85,45	55,06
Gás natural	3,09	↑	2,86	3,72	8,82	3,13	2,68
Metais Preciosos							
Ouro	1 188,96	↓	-0,30	0,07	-8,40	1 366,15	1 160,39
Prata	14,49	↓	-1,42	-0,89	-14,01	17,71	13,94
Outros							
Alumínio	2 048,00	↑	1,81	1,14	-8,19	2 602,65	1 966,35
Cobre	278,75	↓	-0,62	-0,87	-17,01	336,05	257,45
Baltic dry Index	1 540,00	↑	1,05	0,97	13,84	1 774,00	948,00
Commodities (CRY)	195,16	↑	0,51	1,35	2,02	206,95	180,31

Período	Fecho	Variação (%)				1 Ano	
		1 Dia	MTD	YTD	Max	Min	
EUA - Libor USD							
3M	2,40	↑	0,41	3,35	41,56	2,40	1,34
6M	2,60	↑	0,27	2,69	41,74	2,60	1,51
12M	2,92	↑	0,10	2,77	38,52	2,92	1,79
Zona Euro - EURIBOR							
3M	-0,32	↓	-0,31	0,31	3,34	-0,32	-0,33
6M	-0,27	↑	0,37	0,00	1,11	-0,27	-0,28
12M	-0,16	↓	-1,83	4,22	14,52	-0,16	-0,19
Angola - Luibor							
0/n	16,44	↑	0,06	-0,48	-7,48	22,17	14,50
3M	17,02	↑	0,06	1,37	-9,94	20,81	16,70
6M	17,80	↑	0,06	1,02	-11,61	22,26	17,60
12M	18,73	↑	0,05	1,40	-18,63	23,91	17,61
Taxas de Juro de Longo Prazo							
EUA - Treasury 10 anos	3,08	↑	0,73	-0,12	27,11	3,13	2,27
ZONA EURO - Bond 10 anos	0,47	↑	0,21	-8,51	0,70	0,81	0,19