



ESPAÇO ANGOLA

- O Indicador de Clima Económico (ICE) referente ao segundo trimestre de 2018 situou-se em -15 pontos. O ICE apurado no segundo trimestre de 2018 continua em terreno negativo, o que reflecte os receios dos investidores sobre a evolução da economia no curto prazo, face à actual conjuntura do país.
- As negociações com FMI para o financiamento de 4,5 mil milhões USD tiveram início em 26 de Setembro. A intervenção do Fundo Monetário Internacional (FMI) aumentará o stock de dívida angolana, mas visa suportar e dar sequência ao conjunto de reformas estruturais da economia implementadas pelo Governo.

ESPAÇO INTERNACIONAL

EUA:

- A Fed aumentou a taxa de juro de referência em 25 p.b., para 2,25%, pela terceira vez em 2018. O aumento da taxa de juro pela Reserva Federal (Fed) deverá aumentar o fluxo de capital para os EUA, devido ao facto de oferecerem maior rentabilidade, e fortalecer o dólar em relação às demais moedas, como o kwanza. Por outro lado, um dólar mais forte tende a condicionar a procura de crude, o principal produto de exportação angolano.

MERCADOS

Petrolífero

Brent: -0,65% (81,34 USD/barril). O aumento das reservas petrolíferas norte-americanas na semana passada impactou a cotação do crude.

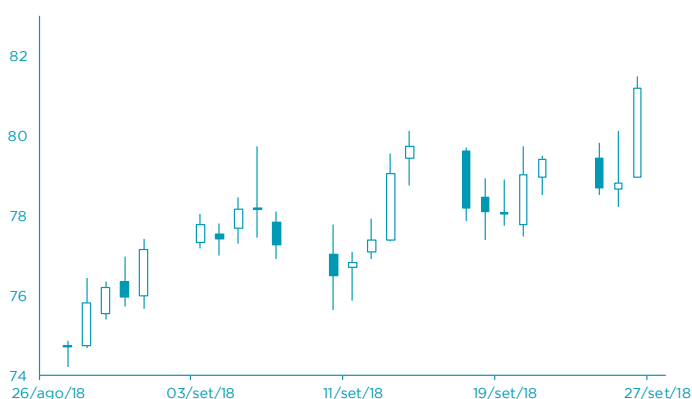

FONTE: Bloomberg

Cambial

EUR: -0,17% (1,1752 USD). A normalização da política monetária nos EUA contribuiu para a apreciação do dólar face às principais contrapartes.

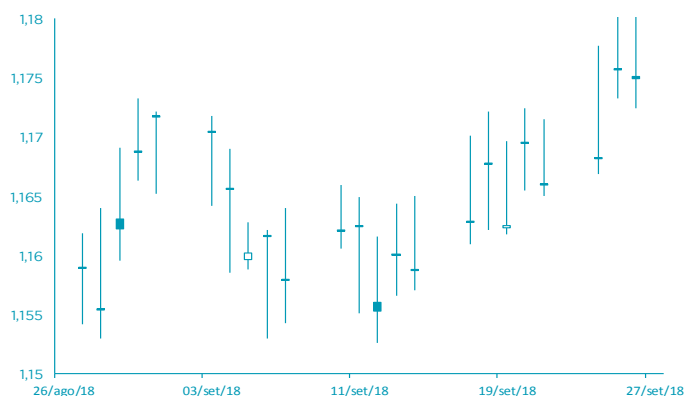

FONTE: Bloomberg

AGENDA ECONÓMICA

País	Indicador Económico	Data/Hora (UTC)	Periodo	Última Informação	Expectativas Analistas
EUA	Encomendas de bens duráveis	27/09/2018	Agosto P	-1.7%	1.9%
EUA	Índice de Preços do Produto Interno Bruto	27/09/2018	2º Trim. P	3.0%	3.0%
Rússia	Reservas em ouro e divisas	27/09/2018	Setembro	460900000	--
Japão	Taxa de desemprego	28/09/2018	Agosto	2.5%	2.5%
Japão	Aplicação de emprego	28/09/2018	Agosto	1.63	1.63
França	Índice de Preços ao Consumidor var. homóloga	28/09/2018	Setembro P	2.3%	2.3%
Alemanha	Variação de desemprego	28/09/2018	Setembro	-8.000	-9.000

YIELD DOS EUROBONDS AFRICANOS (%)

País	Emissão	Maturidade	21/set/18	14/set/18	jul/18	jun/18	mai/18
Angola	04/11/2015	12/11/2025	7,26	7,42	7,03	7,82	7,29
Angola	02/05/2018	05/09/2028	7,91	8,05	7,65	8,20	7,74
Angola	02/05/2018	05/08/2048	8,98	9,07	8,78	9,27	8,77
Egipto	13/02/2018	21/02/2028	7,45	7,51	6,84	7,77	6,89
Senegal	06/03/2018	13/03/2048	7,77	7,90	7,53	8,00	7,58
Nigéria	15/02/2018	23/02/2038	8,02	8,15	7,79	8,23	7,63
Quênia	21/02/2018	28/02/2028	8,05	8,24	7,07	7,81	7,15

Nota: Os Eurobonds foram emitidos em dólares.

INDICADORES DE MERCADO

Índices	Fecho	Variação (%)			1 Ano		
		1 Dia	MTD	YTD	Max	Min	
Dow Jones (EUA)	26.492,21	↓	-0,26	1,62	6,74	26.769,16	22.254,93
S&P 500 (EUA)	2.915,56	↓	-0,13	0,15	8,69	2.940,91	2.495,91
Nasdaq (EUA)	8.007,47	↑	0,18	-1,47	15,75	8.133,30	6.405,36
Dax 30 (Alemanha)	12.374,66	↑	0,19	0,18	-4,12	13.596,89	11.726,62
FTSE 100 (Inglaterra)	7.507,56	↑	0,66	1,06	-2,29	7.903,50	6.866,94
PSI20 (Portugal)	5.391,17	↑	0,55	-0,60	0,03	5.801,45	5.208,33
Nikkei 225 (Japão)	24.033,79	↑	0,39	4,07	4,53	24.129,34	20.213,66
Bovespa (Brasil)	78.630,14	↑	0,83	2,58	2,95	88.317,83	69.068,77
CSI 300 (China)	3.417,24	↑	1,11	2,16	-15,49	4.403,34	3.191,40
SA All Shares (África do Sul)	56.882,75	→	0,00	-3,58	-4,93	61.776,68	53.027,38
MSCI World (Global)	542,93	→	0,00	0,53	4,98	544,31	489,38
MSCI Emerging Markets	57.887,18	→	0,00	-1,27	-4,70	65.823,05	56.288,17

Moedas	Fecho	Variação (%)			1 Ano		
		1 Dia	MTD	YTD	Max	Min	
USD Index	94,1930	↑	0,06	-0,61	2,65	96,98	88,25
EUR/USD	1,1752	↓	-0,17	0,89	-2,50	1,26	1,13
EUR/CHF	1,1356	↑	0,06	-0,79	3,28	1,20	1,12
GBP/USD	1,3179	↑	0,08	1,33	-2,82	1,44	1,27
USD/JPY	112,9200	→	0,00	-1,46	0,02	114,73	104,56
Moedas emergentes							
USD/ZAR	14,1628	↓	-1,42	3,49	-12,76	15,70	11,51
USD/CNY	6,8786	↑	0,16	-0,61	-5,33	6,94	6,24
USD/BRL	4,0747	↓	-0,39	0,54	-17,87	4,21	3,12
USD/AKZ	290,3385	↑	0,15	-4,52	-42,04	290,34	165,77
EUR/AKZ	340,4031	↓	-0,30	-6,40	-41,71	343,68	190,88

Commodities	Fecho	Variação (%)			1 Ano		
		1 Dia	MTD	YTD	Max	Min	
Energia							
WTI crude	71,57	↓	-0,98	3,81	19,93	75,27	49,10
Brent Crude	81,34	↓	-0,65	6,19	22,94	82,55	55,06
Gás natural	2,98	↓	-2,55	0,95	3,49	3,09	2,68
Metais Preciosos							
Ouro	1.196,09	↓	-0,42	-0,40	-8,25	1.366,15	1.160,39
Prata	14,33	↓	-0,94	-0,93	-14,96	17,71	13,94
Outros							
Alumínio	2.044,50	↑	0,79	-2,74	-9,40	2.602,65	1.966,35
Cobre	282,80	↑	0,16	4,66	-16,56	336,05	257,45
Baltic dry Index	1.450,00	↑	1,12	-4,81	10,03	1.774,00	948,00
Commodities (CRY)	195,12	↑	0,17	0,53	0,06	206,95	180,31

Período	Fecho	Variação (%)			1 Ano		
		1 Dia	MTD	YTD	Max	Min	
EUA - Libor USD							
3M	2,37	↑	0,04	2,60	40,53	2,38	1,33
6M	2,59	↑	0,06	2,36	41,28	2,60	1,50
12M	2,91	↑	0,02	2,53	38,20	2,91	1,78
Zona Euro - EURIBOR							
3M	-0,32	→	0,00	0,00	3,04	-0,32	-0,33
6M	-0,27	↓	-0,37	0,37	1,48	-0,27	-0,28
12M	-0,17	↓	-0,60	0,60	11,29	-0,17	-0,19
Angola - Luibor							
O/n	16,42	→	0,00	-0,54	-7,54	22,17	14,50
3M	16,85	→	0,00	0,48	-10,73	20,81	16,70
6M	17,71	↓	-0,11	0,51	-12,05	22,26	17,60
12M	18,64	↓	-0,11	0,76	-19,15	23,91	17,61
Taxas de Juro de Longo Prazo							
EUA - Treasury 10 anos	3,05	↓	-1,56	6,17	26,25	3,13	2,24
ZONA EURO - Bond 10 anos	0,53	↓	-3,13	51,23	15,46	0,81	0,19