



ESPAÇO ANGOLA

- As transacções no MMI atingiram 1.043,25 mil milhões AOA em Agosto, o máximo desde Janeiro. O aumento das transacções no mercado monetário interbancário (MMI) representa a maior procura por liquidez (em kwanza) pelos bancos, gerada pelo reforço das medidas restritiva do BNA, em 2018.
- O IPPV aumentou pelo segundo mês consecutivo, ao variar em 0,7%, em Agosto. O aumento do Índice de Preços dos Produtos Vigiados (IPPV) tem o potencial de restringir o poder de compra das famílias com rendimentos mais reduzidos, por reunir no índice os bens da cesta básica.

ESPAÇO INTERNACIONAL

EUA:

- O Índice de Confiança dos Consumidores atingiu 138,4 pontos, em Setembro, o máximo dos últimos 18 anos. Apesar das tensões comerciais entre os EUA e a China, os consumidores mantêm-se confiantes. A tendência do consumo poderá suportar o crescimento do PIB dos EUA e fortalecer o dólar, o que pode valorizar as exportações angolanas de crude, mas também tornar mais oneroso o serviço de dívida.

MERCADOS

Petrolífero

Brent: +0,83% (81,87 USD/barril). A redução da produção de petróleo no Irão, devido as sanções dos EUA, influenciaram o preço do crude.

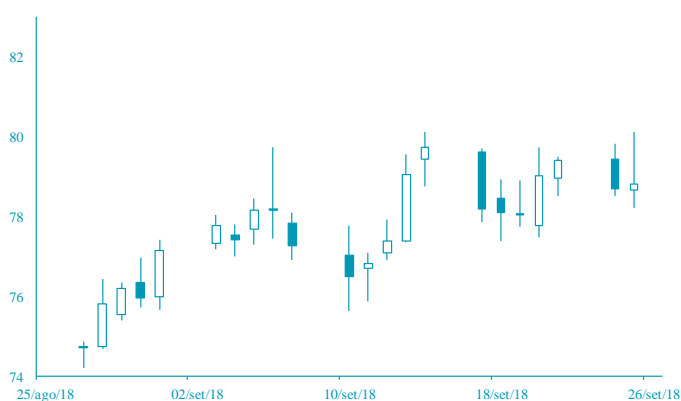

FONTE: Bloomberg

Cambial

EUR: +0,06% (1,1772 USD). A intensificação das tensões comerciais entre os EUA e China penalizaram o dólar norte-americana.

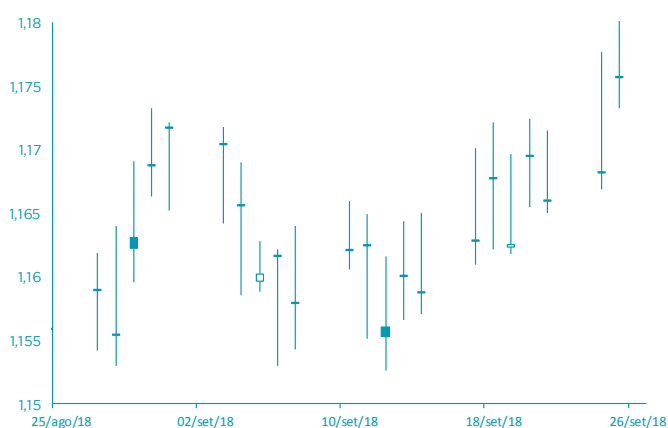

FONTE: Bloomberg

AGENDA ECONÓMICA

País	Indicador Económico	Data/Hora (UTC)	Periodo	Última Informação	Expectativas Analistas
Zona Euro	Oferta monetária M3 var. homóloga	27/09/2018	Agosto	4.0%	3.8%
Zona Euro	Confiança do consumidor	27/09/2018	Setembro F	-2.9	-2.9
Alemanha	Índice de Preços no Consumidor var. homóloga	27/09/2018	Setembro P	2.0%	2.0%
Alemanha	Índice de Preços no Consumidor var. mensal	27/09/2018	Setembro P	0.1%	0.1%
Alemanha	Índice de Preços ao Consumidor harm. Var. homóloga	27/09/2018	Setembro P	1.9%	1.9%
EUA	Pedidos iniciais de subsídio de desemprego	27/09/2018	22 de Setembro	201.000	210.000
EUA	Produto Interno Bruto anual. Var. trimestral	27/09/2018	2º Trm. T	4.2%	4.2%

YIELD DOS EUROBONDS AFRICANOS (%)

País	Emissão	Maturidade	21/set/18	14/set/18	jul/18	jun/18	mai/18
Angola	04/11/2015	12/11/2025	7,26	7,42	7,03	7,82	7,29
Angola	02/05/2018	05/09/2028	7,91	8,05	7,65	8,20	7,74
Angola	02/05/2018	05/08/2048	8,98	9,07	8,78	9,27	8,77
Egipto	13/02/2018	21/02/2028	7,45	7,51	6,84	7,77	6,89
Senegal	06/03/2018	13/03/2048	7,77	7,90	7,53	8,00	7,58
Nigéria	15/02/2018	23/02/2038	8,02	8,15	7,79	8,23	7,63
Quênia	21/02/2018	28/02/2028	8,05	8,24	7,07	7,81	7,15

Nota: Os Eurobonds foram emitidos em dólares.

INDICADORES DE MERCADO

Índices	Fecho	Variação (%)				1 Ano	
		1 Dia	MTD	YTD	Max	Min	
Dow Jones (EUA)	26 562,05	↓	-0,68	2,03	7,17	26 769,16	22 254,93
S&P 500 (EUA)	2 919,37	↓	-0,35	0,48	9,05	2 940,91	2 495,12
Nasdaq (EUA)	7 993,25	↑	0,08	-1,26	15,99	8 133,30	6 364,58
Dax 30 (Alemanha)	12 350,82	↓	-0,64	0,09	-4,20	13 596,89	11 726,62
FTSE 100 (Inglaterra)	7 458,41	↓	-0,42	1,01	-2,34	7 903,50	6 866,94
PSI20 (Portugal)	5 361,44	↑	0,29	-0,58	0,05	5 801,45	5 208,33
Nikkei 225 (Japão)	23 940,26	↑	0,29	5,11	5,57	24 129,34	20 213,66
Bovespa (Brasil)	77 984,18	↓	-1,84	2,55	2,92	88 317,83	69 068,77
CSI 300 (China)	3 379,80	↓	-0,90	2,45	-15,24	4 403,34	3 191,40
SA All Shares (África do Sul)	57 164,25	→	0,00	-3,04	-4,41	61 776,68	53 027,38
MSCI World (Global)	542,42	→	0,00	0,69	5,16	544,31	487,73
MSCI Emerging Markets	57 797,51	→	0,00	-1,49	-4,91	65 823,05	56 288,17

Moedas	Fecho	Variação (%)				1 Ano	
		1 Dia	MTD	YTD	Max	Min	
USD Index	94,1330	↓	-0,06	-1,04	2,20	96,98	88,25
EUR/USD	1,1772	↑	0,06	1,40	-2,00	1,26	1,13
EUR/CHF	1,1349	↑	0,25	-0,95	3,11	1,20	1,12
GBP/USD	1,3169	↑	0,35	1,64	-2,52	1,44	1,27
USD/JPY	112,9200	↑	0,23	-1,57	-0,10	114,73	104,56
Moedas emergentes							
USD/ZAR	14,3666	↑	0,82	2,23	-13,82	15,70	11,51
USD/CNY	6,8675	↑	0,15	-0,65	-5,37	6,94	6,24
USD/BRL	4,0905	↑	1,00	-0,48	-18,71	4,21	3,12
USD/AKZ	289,8964	↑	0,20	-4,68	-42,14	290,34	165,77
EUR/AKZ	341,4218	↑	0,39	-6,04	-41,48	342,00	190,88

Commodities	Fecho	Variação (%)				1 Ano	
		1 Dia	MTD	YTD	Max	Min	
Energia							
WTI crude	72,28	↑	0,28	3,52	19,60	75,27	49,10
Brent Crude	81,87	↑	0,83	5,98	22,70	82,55	55,06
Gás natural	3,08	↑	1,45	5,45	9,35	3,09	2,60
Metais Preciosos							
Ouro	1 201,09	↓	0,00	0,02	-7,86	1 366,15	1 160,39
Prata	14,46	↑	1,47	-0,51	-14,61	17,71	13,94
Outros							
Alumínio	2 028,50	↓	-1,70	-2,71	-9,38	2 602,65	1 966,35
Cobre	282,35	↓	-0,44	5,54	-15,86	336,05	257,45
Baltic dry Index	1 434,00	↑	1,49	-8,17	6,15	1 774,00	948,00
Commodities (CRY)	194,78	↑	0,42	1,12	0,65	206,95	180,31

Período	Fecho	Variação (%)				1 Ano	
		1 Dia	MTD	YTD	Max	Min	
EUA - Libor USD							
3M	2,37	↑	0,26	2,28	40,10	2,37	1,33
6M	2,59	↑	0,28	2,29	41,18	2,59	1,50
12M	2,91	↑	0,40	2,43	38,06	2,91	1,78
Zona Euro - EURIBOR							
3M	-0,32	→	0,00	0,00	3,04	-0,32	-0,33
6M	-0,27	→	0,00	0,37	1,48	-0,27	-0,28
12M	-0,17	→	0,00	-0,60	10,22	-0,17	-0,19
Angola - Luibor							
0/n	16,42	→	0,00	-0,54	-7,54	22,17	14,50
3M	16,85	→	0,00	0,48	-10,73	20,81	16,70
6M	17,71	↓	-0,11	0,51	-12,05	22,26	17,60
12M	18,64	↓	-0,11	0,76	-19,15	23,91	17,61
Taxas de Juro de Longo Prazo							
EUA - Treasury 10 anos	3,10	↑	0,24	7,86	28,26	3,13	2,21
ZONA EURO - Bond 10 anos	0,54	↑	6,47	63,19	24,59	0,81	0,19