



ESPAÇO ANGOLA

- A transformação da TAAG, de Empresa Pública (TAAG, EP) para Sociedade Anónima (TAAG, SA), alinha-se ao processo de privatizações a ser materializado proximamente.
- O montante de Obrigações de Tesouro emitidas em Agosto situou-se em 40,37 mil milhões AOA, uma redução de 66,4% face ao período anterior.

ESPAÇO INTERNACIONAL

- **Zona Euro:** A confiança do consumidor captada no mês de Setembro registou uma redução de 1 p.p. face ao mês anterior, ao variar -2,9%.
- **França:** O Produto Interno Bruto (PIB) homólogo aumentou 1,7% no segundo trimestre de 2018, uma redução de 0,5 p.p. face ao trimestre anterior.

MERCADOS

Petrolífero

Brent: -0,88% (78,70 USD/barril). As declarações do presidente norte-americano, mostrando-se insatisfeito com a alta dos preços, penalizou a cotação do crude.



FONTE: Bloomberg

Cambial

EUR: +0,64% (1,1758 USD). A redução das tensões comerciais entre os EUA e a China contribuiu para a valorização da moeda única europeia.

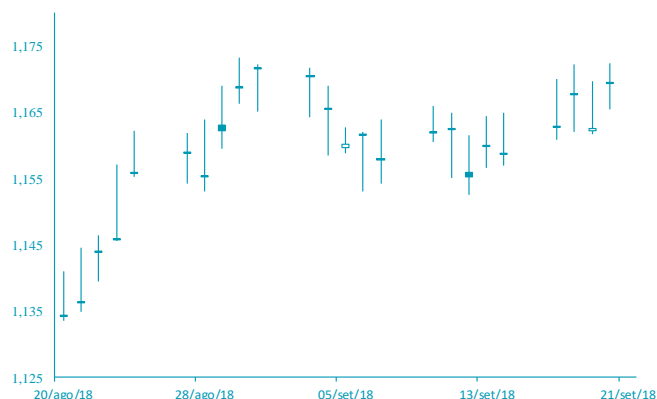

FONTE: Bloomberg

AGENDA ECONÓMICA

| País | Indicador Económico | Data/Hora (UTC) | Período | Última Informação | Expectativas Analistas |
|-----------|--|-----------------|------------|-------------------|------------------------|
| Zona Euro | Índice PMI manufactureiro Markit | 21/09/2018 | Setembro P | 54.6 | 54.5 |
| Zona Euro | Índice PMI composto Markit | 21/09/2018 | Setembro P | 54.5 | 54.5 |
| Zona Euro | Índice PMI Serviço Markit | 21/09/2018 | Setembro P | 54.4 | 54.4 |
| Canadá | Índice de Preços no Consumidor var. homóloga | 21/09/2018 | Agosto | 3.0% | 2.8% |
| Canadá | Índice de Preços no Consumidor NSA var. mensal | 21/09/2018 | Agosto | 0.5% | -0.1% |
| Canadá | Vendas ao retalho var. mensal | 21/09/2018 | Julho | -0.2% | 0.3% |
| EUA | Índice PMI Manufactureiro Markit | 21/09/2018 | Setembro P | 54.7 | 55.0 |

YIELD DOS EUROBONDS AFRICANOS (%)

| País | Emissão | Maturidade | 14/set/18 | 07/set/18 | jul/18 | jun/18 | mai/18 |
|---------|------------|------------|-----------|-----------|--------|--------|--------|
| Angola | 04/11/2015 | 12/11/2025 | 7,42 | 7,62 | 7,03 | 7,82 | 7,29 |
| Angola | 02/05/2018 | 05/09/2028 | 8,05 | 8,26 | 7,65 | 8,20 | 7,74 |
| Angola | 02/05/2018 | 05/08/2048 | 9,07 | 9,31 | 8,78 | 9,27 | 8,77 |
| Egipto | 13/02/2018 | 21/02/2028 | 7,47 | 7,35 | 7,77 | 6,89 | 6,75 |
| Senegal | 06/03/2018 | 13/03/2048 | 7,90 | 8,09 | 7,53 | 8,00 | 7,58 |
| Nigéria | 15/02/2018 | 23/02/2038 | 8,15 | 8,49 | 7,79 | 8,23 | 7,63 |
| Quênia | 21/02/2018 | 28/02/2028 | 8,24 | 8,10 | 7,07 | 7,81 | 7,15 |

Nota: Os Eurobonds foram emitidos em dólares.

INDICADORES DE MERCADO

| Índices bolsistas | Índices | Fecho | Variação (%) | | | 1 Ano | |
|-------------------|-------------------------------|-----------|--------------|-------|--------|-----------|-----------|
| | | | 1 Dia | MTD | YTD | Max | Min |
| | | | | | | | |
| | Dow Jones (EUA) | 26 405,76 | ↑ 0,61 | 2,67 | 7,84 | 26 697,49 | 22 219,11 |
| | S&P 500 (EUA) | 2 907,95 | ↑ 0,13 | 1,01 | 9,62 | 2 934,80 | 2 488,03 |
| | Nasdaq (EUA) | 7 950,04 | ↓ -0,08 | -1,00 | 16,29 | 8 133,30 | 6 343,96 |
| | Dax 30 (Alemanha) | 12 219,02 | → 0,00 | -0,30 | -4,58 | 13 596,89 | 11 726,62 |
| | FTSE 100 (Inglaterra) | 7 331,12 | → 0,00 | -0,88 | -4,17 | 7 903,50 | 6 866,94 |
| | PSI20 (Portugal) | 5 373,06 | → 0,00 | -1,18 | -0,55 | 5 801,45 | 5 208,33 |
| | Nikkei 225 (Japão) | 23 674,93 | ↑ 0,01 | 4,39 | 4,85 | 24 129,34 | 20 213,66 |
| | Bovespa (Brasil) | 78 168,66 | ↓ -0,19 | 1,88 | 2,24 | 88 317,83 | 69 068,77 |
| | CSI 300 (China) | 3 310,13 | ↓ -0,07 | 2,11 | -15,53 | 4 403,34 | 3 191,40 |
| | SA All Shares (África do Sul) | 56 445,57 | → 0,00 | -3,62 | -4,97 | 61 776,68 | 53 027,38 |
| | MSCI World (Global) | 539,44 | → 0,00 | 0,70 | 5,16 | 544,24 | 487,73 |
| | MSCI Emerging Markets | 57 517,04 | → 0,00 | -1,72 | -5,14 | 65 823,05 | 56 288,17 |

| Taxa de câmbio | Moedas | Fecho | Variação (%) | | | 1 Ano | |
|----------------|--------------------------|----------|--------------|-------|--------|--------|--------|
| | | | 1 Dia | MTD | YTD | Max | Min |
| | | | | | | | |
| | USD Index | 93,9120 | ↓ -0,66 | -1,27 | 1,96 | 96,98 | 88,25 |
| | EUR/USD | 1,1758 | ↑ 0,64 | 1,61 | -1,80 | 1,26 | 1,13 |
| | EUR/CHF | 1,1302 | ↑ 0,10 | -0,55 | 3,52 | 1,20 | 1,12 |
| | GBP/USD | 1,3245 | ↑ 0,63 | 2,21 | -1,98 | 1,44 | 1,27 |
| | USD/JPY | 112,4900 | ↑ 0,25 | -1,61 | -0,14 | 114,73 | 104,56 |
| | Moedas emergentes | | | | | | |
| | USD/ZAR | 14,3320 | ↓ -2,24 | 3,18 | -13,02 | 15,70 | 11,51 |
| | USD/CNY | 6,8468 | ↓ -0,02 | -0,07 | -4,82 | 6,94 | 6,24 |
| | USD/BRL | 4,1273 | ↓ -0,84 | -0,53 | -18,75 | 4,21 | 3,12 |
| | USD/AKZ | 287,7937 | ↑ 0,43 | -3,99 | -41,72 | 288,24 | 165,77 |
| | EUR/AKZ | 338,5769 | ↑ 1,02 | -6,04 | -41,49 | 340,87 | 190,88 |

| Matérias-primas | Commodities | Fecho | Variação (%) | | | 1 Ano | |
|-----------------|--------------------------|----------|--------------|--------|--------|----------|----------|
| | | | 1 Dia | MTD | YTD | Max | Min |
| | | | | | | | |
| | Energia | | | | | | |
| | WTI crude | 70,32 | ↓ -1,12 | 0,82 | 16,47 | 75,27 | 49,10 |
| | Brent Crude | 78,70 | ↓ -0,88 | 1,86 | 17,93 | 80,50 | 55,06 |
| | Gás natural | 2,98 | ↑ 2,34 | 1,37 | 5,12 | 3,05 | 2,60 |
| | Metais Preciosos | | | | | | |
| | Ouro | 1 205,88 | ↑ 0,13 | 0,86 | -7,09 | 1 366,15 | 1 160,39 |
| | Prata | 14,32 | ↑ 0,54 | -0,97 | -15,00 | 17,71 | 13,94 |
| | Outros | | | | | | |
| | Alumínio | 1 991,00 | ↓ -0,47 | -4,26 | -10,82 | 2 602,65 | 1 966,35 |
| | Cobre | 274,00 | ↑ 0,38 | 3,63 | -17,39 | 336,05 | 257,45 |
| | Baltic dry Index | 1 373,00 | ↑ 1,25 | -11,59 | 2,20 | 1 774,00 | 948,00 |
| | Commodities (CRY) | 191,77 | ↑ 0,63 | -0,13 | -0,60 | 206,95 | 180,31 |

| Taxas de juro | Período | Fecho | Variação (%) | | | 1 Ano | |
|---------------|-------------------------------------|-------|--------------|-------|--------|-------|-------|
| | | | 1 Dia | MTD | YTD | Max | Min |
| | | | | | | | |
| | EUA - Libor USD | | | | | | |
| | 3M | 2,34 | ↓ -0,05 | 1,41 | 38,90 | 2,37 | 1,33 |
| | 6M | 2,57 | ↓ -0,11 | 1,42 | 39,99 | 2,57 | 1,49 |
| | 12M | 2,88 | ↑ 0,00 | 1,66 | 37,03 | 2,89 | 1,77 |
| | Zona Euro - EURIBOR | | | | | | |
| | 3M | -0,32 | → 0,00 | 0,31 | 3,34 | -0,32 | -0,33 |
| | 6M | -0,27 | → 0,00 | 0,37 | 1,48 | -0,27 | -0,28 |
| | 12M | -0,17 | ↓ -0,59 | -0,60 | 10,22 | -0,17 | -0,19 |
| | Angola - Luibor | | | | | | |
| | O/n | 16,43 | ↓ -0,06 | -0,54 | -7,54 | 22,17 | 14,50 |
| | 3M | 16,93 | ↓ -1,57 | 0,71 | -10,52 | 20,81 | 16,70 |
| | 6M | 17,73 | → 0,00 | 0,51 | -12,05 | 22,26 | 17,60 |
| | 12M | 18,66 | → 0,00 | 0,76 | -19,15 | 23,91 | 17,61 |
| | Taxas de Juro de Longo Prazo | | | | | | |
| | EUA - Treasury 10 anos | 3,06 | → 0,00 | 7,60 | 27,95 | 3,13 | 2,21 |
| | ZONA EURO - Bond 10 anos | 0,47 | ↓ -3,29 | 46,93 | 12,18 | 0,81 | 0,19 |