



## ESPAÇO ANGOLA

- O BNA absorveu em Operações de Mercado Aberto (OMA) 101,29 mil milhões AOA no mês de Julho, uma redução de 7,5% em comparação ao mês anterior.
- As Operações de Redescoto realizadas pelo BNA no mercado interbancário reduziram 99% em Julho, comparativamente ao mês anterior, ao situar-se em 104,95 milhões AOA.

## ESPAÇO INTERNACIONAL

- **Reino Unido:** O Índice de Preços no Consumidor (IPC) referente ao mês de Agosto variou 0,7%, tendo acelerado 0,7 p.p. em comparação ao período anterior.
- **Japão:** O défice da balança comercial apurado em Agosto fixou-se em 444,6 mil milhões JPY, um agravamento de 91,7% face ao registo anterior.

## MERCADOS

### Petrolífero

**Brent: +0,47% (79,40 USD/barril).** A redução das reservas petrolíferas dos EUA influenciaram os ganhos da *commodity*.

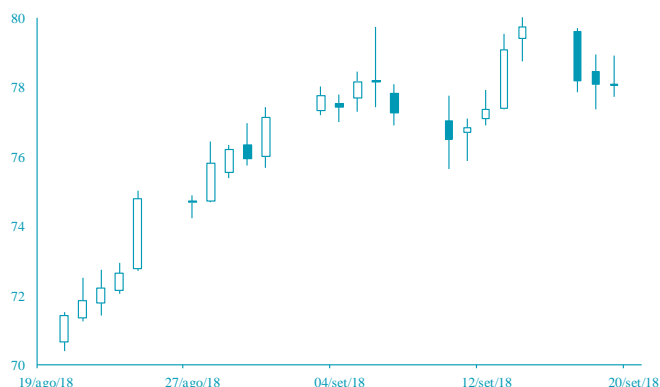

FONTE: Bloomberg

### Cambial

**EUR: +0,20% (1,1683 USD).** As afirmações do Primeiro-ministro da China sobre a não desvalorização do yuan penalizaram a cotação do dólar norte-americano.

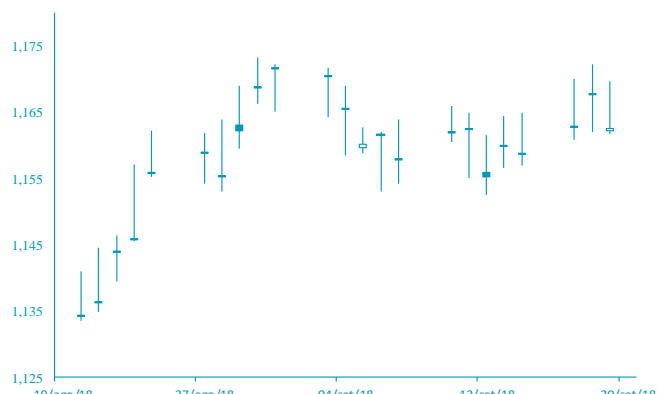

FONTE: Bloomberg

# AGENDA ECONÓMICA

País	Indicador Económico	Data/Hora (UTC)	Periodo	Última Informação	Expectativas Analistas
Japão	Índice PMI manufactureiro Nikkei	21/09/2018	Setembro P	52.5	--
Japão	Índice de toda actividade industrial var. mensal	21/09/2018	Julho	-0.8%	0.1%
França	Produto Interno Bruto var. trimestral	21/09/2018	2º Trim. F	0.2%	0.2%
França	Produto Interno Bruto var. homóloga	21/09/2018	2º Trim. F	1.7%	1.7%
França	Índice PMI manufactureiro Markit	21/09/2018	Setembro P	53.5	53.3
França	Índice PMI Serviço Markit	21/09/2018	Setembro P	55.4	55.3
Alemanha	Índice PMI Serviço Markit	21/09/2018	Setembro P	55.0	55.0

## YIELD DOS EUROBONDS AFRICANOS (%)

País	Emissão	Maturidade	14/set/18	07/set/18	jul/18	jun/18	mai/18
Angola	04/11/2015	12/11/2025	7,42	7,62	7,03	7,82	7,29
Angola	02/05/2018	05/09/2028	8,05	8,26	7,65	8,20	7,74
Angola	02/05/2018	05/08/2048	9,07	9,31	8,78	9,27	8,77
Egipto	13/02/2018	21/02/2028	7,47	7,35	7,77	6,89	6,75
Senegal	06/03/2018	13/03/2048	7,90	8,09	7,53	8,00	7,58
Nigéria	15/02/2018	23/02/2038	8,15	8,49	7,79	8,23	7,63
Quênia	21/02/2018	28/02/2028	8,24	8,10	7,07	7,81	7,15

**Nota:** Os Eurobonds foram emitidos em dólares.

# INDICADORES DE MERCADO

Índices bolsistas	Índices	Fecho	Variação (%)			1 Ano	
			1 Dia	MTD	YTD	Max	Min
	Dow Jones (EUA)	26 246,96	↑ 0,71	1,70	6,82	26 616,71	22 219,11
	S&P 500 (EUA)	2 904,31	↑ 0,54	0,22	8,76	2 916,50	2 488,03
	Nasdaq (EUA)	7 956,11	↑ 0,76	-1,97	15,16	8 133,30	6 343,96
	Dax 30 (Alemanha)	12 157,67	↑ 0,51	-1,17	-5,41	13 596,89	11 726,62
	FTSE 100 (Inglaterra)	7 300,23	↓ -0,03	-1,36	-4,64	7 903,50	6 866,94
	PSI20 (Portugal)	5 361,16	↑ 0,61	-0,91	-0,28	5 801,45	5 208,33
	Nikkei 225 (Japão)	23 672,52	↑ 1,08	3,54	4,00	24 129,34	20 213,66
	Bovespa (Brasil)	78 313,96	↑ 1,99	1,94	2,31	88 317,83	69 068,77
	CSI 300 (China)	3 312,48	↑ 1,32	-0,81	-17,94	4 403,34	3 191,40
	SA All Shares (África do Sul)	56 381,30	→ 0,00	-3,79	-5,14	61 776,68	53 027,38
	MSCI World (Global)	537,99	→ 0,00	0,04	4,48	544,24	487,73
	MSCI Emerging Markets	56 990,84	→ 0,00	-2,12	-5,52	65 823,05	56 288,17

Taxa de câmbio	Moedas	Fecho	Variação (%)			1 Ano	
			1 Dia	MTD	YTD	Max	Min
	USD Index	94,5370	↓ -0,11	-0,75	2,50	96,98	88,25
	EUR/USD	1,1683	↑ 0,20	0,76	-2,62	1,26	1,13
	EUR/CHF	1,1292	↑ 0,41	-0,49	3,59	1,20	1,12
	GBP/USD	1,3162	↑ 0,21	1,51	-2,64	1,44	1,27
	USD/JPY	112,2100	↓ -0,12	-1,03	0,45	114,73	104,56
	<b>Moedas emergentes</b>						
	USD/ZAR	14,6602	↓ -1,51	1,05	-14,81	15,70	11,51
	USD/CNY	6,8483	↓ -0,19	-0,28	-5,02	6,94	6,24
	USD/BRL	4,1622	↑ 0,69	-1,75	-19,74	4,21	3,12
	USD/AKZ	286,5492	↑ 0,47	-3,84	-41,63	287,79	165,77
	EUR/AKZ	335,1525	↑ 0,58	-4,86	-40,75	336,70	190,88

Matérias-primas	Commodities	Fecho	Variação (%)			1 Ano	
			1 Dia	MTD	YTD	Max	Min
	<b>Energia</b>						
	WTI crude	71,12	↑ 1,82	2,71	18,65	75,27	49,10
	Brent Crude	79,40	↑ 0,47	2,98	19,23	80,50	55,06
	Gás natural	2,91	↓ -0,85	-0,24	3,45	3,05	2,60
	<b>Metais Preciosos</b>						
	Ouro	1 204,26	↑ 0,49	0,40	-7,51	1 366,15	1 160,39
	Prata	14,24	↑ 0,63	-1,51	-15,46	17,71	13,94
	<b>Outros</b>						
	Alumínio	2 000,50	↑ 0,08	-5,26	-11,75	2 602,65	1 966,35
	Cobre	272,95	↓ -0,04	2,25	-18,49	336,05	257,45
	Baltic dry Index	1 356,00	↓ -0,07	-13,05	0,51	1 774,00	948,00
	<b>Commodities (CRY)</b>	190,56	↑ 0,48	-0,62	-1,08	206,95	180,31

Taxas de juro	Período	Fecho	Variação (%)			1 Ano	
			1 Dia	MTD	YTD	Max	Min
	<b>EUA - Libor USD</b>						
	3M	2,34	↑ 0,07	0,72	37,96	2,37	1,32
	6M	2,57	↑ 0,08	1,27	39,78	2,57	1,48
	12M	2,88	↓ -0,03	1,39	36,67	2,88	1,75
	<b>Zona Euro - EURIBOR</b>						
	3M	-0,32	→ 0,00	0,00	3,04	-0,32	-0,33
	6M	-0,27	↓ -0,37	0,00	1,11	-0,27	-0,28
	12M	-0,17	↑ 0,60	-1,21	9,68	-0,17	-0,19
	<b>Angola - Luibor</b>						
	O/n	16,44	→ 0,00	-0,54	-7,54	22,17	14,50
	3M	17,20	→ 0,00	0,71	-10,52	20,81	16,70
	6M	17,73	→ 0,00	0,51	-12,05	22,26	17,60
	12M	18,66	→ 0,00	0,76	-19,15	23,91	17,61
	<b>Taxas de Juro de Longo Prazo</b>						
	EUA - Treasury 10 anos	3,06	↑ 0,25	7,20	27,48	3,13	2,21
	ZONA EURO - Bond 10 anos	0,49	↑ 1,46	48,16	13,12	0,81	0,19