



ESPAÇO ANGOLA

- O índice de Desenvolvimento Humano (IDH) fixou-se em 0,581 pontos, que situa o país na categoria de rendimento médio, na posição 147, de um total 183 países apresentados no *ranking*, uma melhoria de 3 posições face a classificação de 2016.
- As operações de permuta de liquidez no mercado interbancário situaram-se em 1.043,29 mil milhões AOA em Agosto, um aumento de 27% face ao mês anterior.

ESPAÇO INTERNACIONAL

- **Canadá:** A venda de produtos manufacturados referente ao mês de Julho variou 0,92%, uma desaceleração de 0,35 p.p. em comparação ao mês anterior.
- **Itália:** As encomendas de fábrica registaram incremento homólogo de 2,8% ao longo do mês Julho, uma melhoria de 0,8 p.p. face ao mês anterior.

MERCADOS

Petrolífero

Brent: +1,26% (79,03 USD/barril). A posição favorável da Arábia Saudita em relação ao actual nível de preços do petróleo impulsionou o crude.



FONTE: Bloomberg

Cambial

GBP: -0,19% (1,3134 USD). O receio dos investidores quanto a saída do Reino Unido da União Europeia penalizou a cotação da moeda.

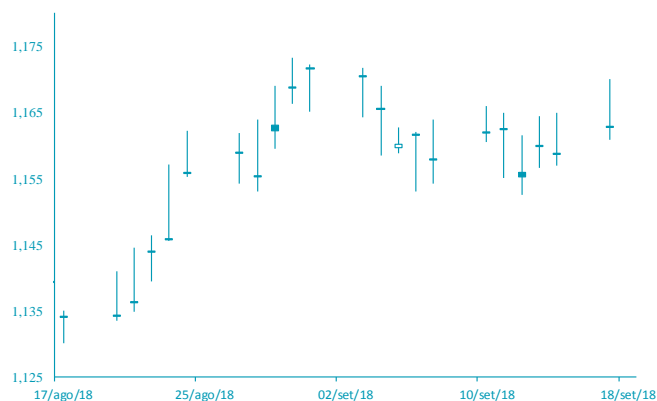

FONTE: Bloomberg

AGENDA ECONÓMICA

País	Indicador Económico	Data/Hora (UTC)	Período	Última Informação	Expectativas Análisis
Rússia	Taxa de desemprego	19/09/2018	Agosto	4.7%	4.7%
Rússia	Vendas ao retalho real var. homóloga	19/09/2018	Agosto	2.5%	2.5%
Reino Unido	Vendas ao retalho incl. Auto. E Combust. Var. mensal	20/09/2018	Agosto	0.7%	-0.2%
EUA	Pedidos iniciais de pedido de subsídio de desemprego	20/09/2018	Setembro	204k	210k
Rússia	Reservas de ouro e divisas	20/09/2018	Setembro	459.4b	--
EUA	Índice Leadind	20/09/2018	Agosto	0.6%	0.5%
Zona Euro	Confiança no consumidor	20/09/2018	Setembro P	-1.9	-2.0

YIELD DOS EUROBONDS AFRICANOS (%)

País	Emissão	Maturidade	14/set/18	07/set/18	jul/18	jun/18	mai/18
Angola	04/11/2015	12/11/2025	7,42	7,62	7,03	7,82	7,29
Angola	02/05/2018	05/09/2028	8,05	8,26	7,65	8,20	7,74
Angola	02/05/2018	05/08/2048	9,07	9,31	8,78	9,27	8,77
Egipto	13/02/2018	21/02/2028	7,47	7,35	7,77	6,89	6,75
Senegal	06/03/2018	13/03/2048	7,90	8,09	7,53	8,00	7,58
Nigéria	15/02/2018	23/02/2038	8,15	8,49	7,79	8,23	7,63
Quénia	21/02/2018	28/02/2028	8,24	8,10	7,07	7,81	7,15

Nota: Os Eurobonds foram emitidos em dólares.

INDICADORES DE MERCADO

Índices	Fecho	Variação (%)			1 Ano	
		1 Dia	MTD	YTD	Max	Min
Dow Jones (EUA)	26 062,12	↓ -0,35	1,09	6,18	26 616,71	22 219,11
S&P 500 (EUA)	2 888,80	↓ -0,56	0,10	8,63	2 916,50	2 488,03
Nasdaq (EUA)	7 895,79	↓ -1,43	-1,89	15,25	8 133,30	6 343,96
Dax 30 (Alemanha)	12 096,41	↓ -0,23	-1,67	-5,88	13 596,89	11 726,62
FTSE 100 (Inglaterra)	7 302,10	↓ -0,03	-1,78	-5,04	7 903,50	6 866,94
PSI20 (Portugal)	5 328,83	↑ 0,82	-1,13	-0,50	5 801,45	5 208,33
Nikkei 225 (Japão)	23 420,54	↑ 1,41	3,53	3,99	24 129,34	20 122,00
Bovespa (Brasil)	76 788,85	↑ 1,80	2,13	2,50	88 317,83	69 068,77
CSI 300 (China)	3 269,43	↑ 2,01	-0,48	-17,68	4 403,34	3 191,40
SA All Shares (África do Sul)	56 298,65	→ 0,00	-3,90	-5,25	61 776,68	53 027,38
MSCI World (Global)	535,10	→ 0,00	-0,23	4,20	544,24	487,73
MSCI Emerging Markets	56 866,54	→ 0,00	-3,01	-6,39	65 823,05	56 288,17

Moedas	Fecho	Variação (%)			1 Ano	
		1 Dia	MTD	YTD	Max	Min
USD Index	94,6400	↑ 0,15	-0,64	2,62	96,98	88,25
EUR/USD	1,1660	↓ -0,31	0,66	-2,72	1,26	1,13
EUR/CHF	1,1246	↓ -0,09	-0,26	3,82	1,20	1,12
GBP/USD	1,3134	↓ -0,19	1,45	-2,70	1,44	1,27
USD/JPY	112,3500	↑ 0,33	-1,17	0,30	114,73	104,56
Moedas emergentes						
USD/ZAR	14,8849	↑ 0,08	-0,98	-16,52	15,70	11,51
USD/CNY	6,8615	↑ 0,07	-0,38	-5,12	6,94	6,24
USD/BRL	4,1335	↓ -0,95	-2,57	-20,41	4,21	3,11
USD/AKZ	285,2206	→ 0,00	-3,42	-41,37	287,29	165,77
EUR/AKZ	333,2176	↓ -0,03	-4,41	-40,47	335,93	190,88

Commodities	Fecho	Variação (%)			1 Ano	
		1 Dia	MTD	YTD	Max	Min
Energia						
WTI crude	69,85	↑ 1,36	0,49	16,09	75,27	49,10
Brent Crude	79,03	↑ 1,26	2,32	18,47	80,50	54,89
Gás natural	2,93	↑ 4,23	0,38	4,09	3,05	2,60
Metais Preciosos						
Ouro	1 198,41	↓ -0,35	0,28	-7,62	1 366,15	1 160,39
Prata	14,15	↓ -0,21	-2,17	-16,03	17,71	13,94
Outros						
Alumínio	1 999,00	↓ -0,37	-4,81	-11,33	2 602,65	1 966,35
Cobre	273,05	↑ 3,00	2,62	-18,19	336,05	257,45
Baltic dry Index	1 357,00	↓ -0,66	-14,12	-0,73	1 774,00	948,00
Commodities (CRY)	189,64	↓ -0,44	-1,24	-1,70	206,95	180,31

Período	Fecho	Variação (%)			1 Ano	
		1 Dia	MTD	YTD	Max	Min
EUA - Libor USD						
3M	2,33	↑ 0,11	0,71	37,94	2,37	1,32
6M	2,57	↑ 0,25	1,31	39,83	2,57	1,47
12M	2,87	↑ 0,31	1,42	36,70	2,88	1,74
Zona Euro - EURIBOR						
3M	-0,32	→ 0,00	0,00	3,04	-0,32	-0,33
6M	-0,27	→ 0,00	-0,37	0,74	-0,27	-0,28
12M	-0,17	↑ 1,20	-1,21	9,68	-0,17	-0,19
Angola - Luibor						
0/n	16,45	↓ -0,06	-0,48	-7,48	22,17	14,50
3M	17,67	↑ 4,37	2,32	-9,09	20,81	16,70
6M	17,74	↓ -0,17	0,51	-12,05	22,26	17,60
12M	18,67	↓ -0,27	0,76	-19,15	23,91	17,61
Taxas de Juro de Longo Prazo						
EUA - Treasury 10 anos	2,99	↓ -0,31	5,06	24,93	3,13	2,21
ZONA EURO - Bond 10 anos	0,46	↑ 1,78	41,10	7,73	0,81	0,19