



## ESPAÇO ANGOLA

- Os activos das instituições financeiras apurados em Julho atingiram 12.892,83 mil milhões AOA, uma redução de 0,5% face ao mês anterior.
- O rácio dos depósitos em moeda estrangeira sobre o total de depósitos atingiu 42% em Julho, que corresponde a um incremento de 1 p.p. face ao mês de Junho.

## ESPAÇO INTERNACIONAL

- Zona Euro:** A taxa de inflação referente ao mês de Agosto situou-se em 2,0%, que representa uma redução de 0,1 p.p. em comparação ao mês anterior.
- Itália:** O superavit da balança comercial registado durante o mês de Julho situou-se em 5,68 mil milhões EUR, uma melhoria de 9,7% face ao mês de Junho.

## MERCADOS

### Petrolífero

**Brent: -0,05% (78,05 USD/barril).** As incertezas em relação à crise nos mercados emergentes pressionou o preço do crude.

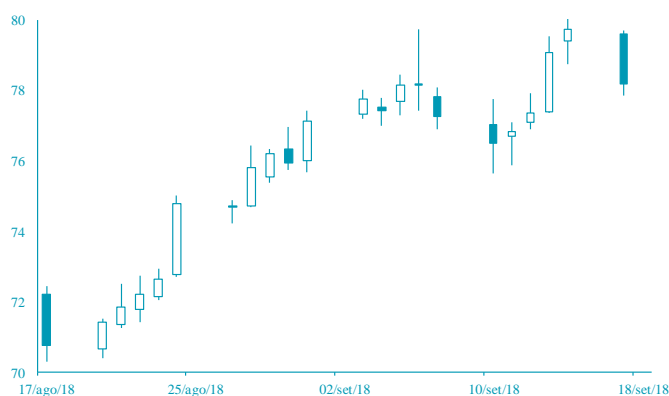

### Cambial

**EUR: +0,61% (1,1696 USD).** O aumento das *yields* das principais economias, como a Alemanha, penalizou a cotação do dólar norte-americano.

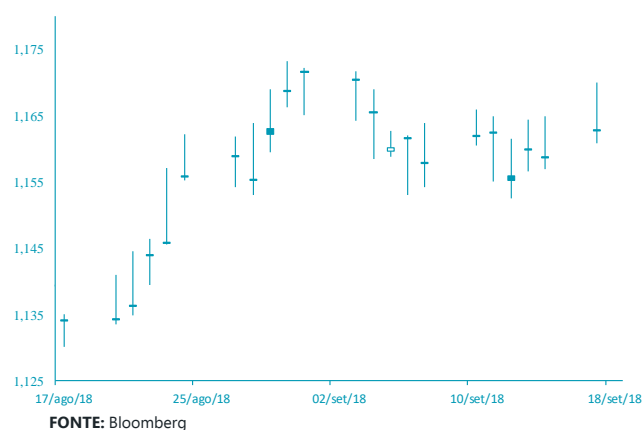

# AGENDA ECONÓMICA

País	Indicador Económico	Data/ Hora (UTC)	Período	Última Informação	Expectativas Analistas
Itália	Encomendas nas fábricas var. mensal	18/09/2018	Julho	3.6%	--
Canadá	Vendas manufactureiras var. mensal	18/09/2018	Julho	1.1%	0.6%
Japão	Balança Comercial	19/09/2018	Agosto	-231.2b	-483.2b
Reino Unido	Índice de Preços no Consumidor var. homóloga	19/09/2018	Agosto	2.5%	2.4%
Reino Unido	Índice de Preços no Consumidor var. mensal	19/09/2018	Agosto	0.0%	0.5%
Reino Unido	Índice de Preços no Consumidor core var. homóloga	19/09/2018	Agosto	1.9%	1.8%
EUA	Conta da Balança Corrente	19/09/2018	2º Trim.	-124.1b	-103.4b

## YIELD DOS EUROBONDS AFRICANOS (%)

País	Emissão	Maturidade	14/set/18	07/set/18	jul/18	jun/18	mai/18
Angola	04/11/2015	12/11/2025	7,42	7,62	7,03	7,82	7,29
Angola	02/05/2018	05/09/2028	8,05	8,26	7,65	8,20	7,74
Angola	02/05/2018	05/08/2048	9,07	9,31	8,78	9,27	8,77
Egipto	13/02/2018	21/02/2028	7,47	7,35	7,77	6,89	6,75
Senegal	06/03/2018	13/03/2048	7,90	8,09	7,53	8,00	7,58
Nigéria	15/02/2018	23/02/2038	8,15	8,49	7,79	8,23	7,63
Quênia	21/02/2018	28/02/2028	8,24	8,10	7,07	7,81	7,15

**Nota:** Os Eurobonds foram emitidos em dólares.

# INDICADORES DE MERCADO

Índices bolsistas	Índices	Fecho	Variação (%)			1 Ano	
			1 Dia	MTD	YTD	Max	Min
	Dow Jones (EUA)	26 154,67	↑ 0,03	0,37	5,43	26 616,71	22 219,11
	S&P 500 (EUA)	2 904,98	↑ 0,03	-0,44	8,05	2 916,50	2 488,03
	Nasdaq (EUA)	8 010,04	↓ -0,05	-2,64	14,38	8 133,30	6 343,96
	Dax 30 (Alemanha)	12 124,33	↑ 0,57	-2,16	-6,36	13 596,89	11 726,62
	FTSE 100 (Inglaterra)	7 304,04	↑ 0,31	-1,75	-5,02	7 903,50	6 866,94
	PSI20 (Portugal)	5 285,32	↓ -0,56	-1,73	-1,10	5 801,45	5 208,33
	Nikkei 225 (Japão)	23 094,67	↑ 1,20	2,43	2,88	24 129,34	19 787,65
	Bovespa (Brasil)	75 429,09	↑ 0,99	0,15	0,51	88 317,83	69 068,77
	CSI 300 (China)	3 204,92	↓ -1,15	-2,14	-19,05	4 403,34	3 191,40
	SA All Shares (África do Sul)	56 581,88	→ 0,00	-4,04	-5,39	61 776,68	53 027,38
	MSCI World (Global)	537,12	→ 0,00	-0,76	3,64	544,24	487,26
	MSCI Emerging Markets	57 417,86	→ 0,00	-3,22	-6,59	65 823,05	56 288,17

Taxa de câmbio	Moedas	Fecho	Variação (%)			1 Ano	
			1 Dia	MTD	YTD	Max	Min
	USD Index	94,4960	↓ -0,45	-0,74	2,51	96,98	88,25
	EUR/USD	1,1696	↑ 0,61	0,84	-2,55	1,26	1,13
	EUR/CHF	1,1256	↑ 0,01	-0,08	4,01	1,20	1,12
	GBP/USD	1,3159	↑ 0,70	1,50	-2,66	1,44	1,27
	USD/JPY	111,9800	↓ -0,07	-1,10	0,37	114,73	104,56
	<b>Moedas emergentes</b>						
	USD/ZAR	14,8729	↓ -0,40	-1,35	-16,84	15,70	11,51
	USD/CNY	6,8570	↓ -0,15	-0,39	-5,12	6,94	6,24
	USD/BRL	4,1730	↓ -0,81	-1,90	-19,86	4,21	3,11
	USD/AKZ	286,9630	↑ 0,33	-2,97	-41,10	287,29	165,77
	EUR/AKZ	333,3014	↑ 0,51	-4,20	-40,34	335,93	190,88

Matérias-primas	Commodities	Fecho	Variação (%)			1 Ano	
			1 Dia	MTD	YTD	Max	Min
	<b>Energia</b>						
	WTI crude	68,91	↓ -0,12	-1,46	13,84	75,27	49,10
	Brent Crude	78,05	↓ -0,05	0,45	16,30	80,50	54,82
	Gás natural	2,81	↑ 1,70	-3,05	0,53	3,05	2,60
	<b>Metais Preciosos</b>						
	Ouro	1 202,58	↑ 0,62	-0,05	-7,93	1 366,15	1 160,39
	Prata	14,18	↑ 0,92	-2,66	-16,45	17,71	13,94
	<b>Outros</b>						
	Alumínio	2 006,50	↓ -1,06	-4,88	-11,39	2 602,65	1 966,35
	Cobre	265,10	↑ 0,19	-0,34	-20,55	336,05	257,45
	Baltic dry Index	1 366,00	↓ -1,16	-14,06	-0,66	1 774,00	948,00
	<b>Commodities (CRY)</b>	190,48	↓ -0,48	-1,72	-2,18	206,95	180,31

Taxas de juro	Período	Fecho	Variação (%)			1 Ano	
			1 Dia	MTD	YTD	Max	Min
	<b>EUA - Libor USD</b>						
	3M	2,33	↑ 0,11	0,71	37,94	2,37	1,32
	6M	2,57	↑ 0,25	1,31	39,83	2,57	1,47
	12M	2,87	↑ 0,31	1,42	36,70	2,88	1,74
	<b>Zona Euro - EURIBOR</b>						
	3M	-0,32	→ 0,00	0,00	3,04	-0,32	-0,33
	6M	-0,27	→ 0,00	-0,37	0,74	-0,27	-0,28
	12M	-0,17	↑ 1,20	-1,21	9,68	-0,17	-0,19
	<b>Angola - Luibor</b>						
	O/n	16,45	↓ -0,06	-0,48	-7,48	22,17	14,50
	3M	17,67	↑ 4,37	2,32	-9,09	20,81	16,70
	6M	17,74	↓ -0,17	0,51	-12,05	22,26	17,60
	12M	18,67	↓ -0,27	0,76	-19,15	23,91	17,61
	<b>Taxas de Juro de Longo Prazo</b>						
	EUA - Treasury 10 anos	2,99	↓ -0,31	5,06	24,93	3,13	2,21
	ZONA EURO - Bond 10 anos	0,46	↑ 1,78	41,10	7,73	0,81	0,19