



ESPAÇO ANGOLA

- A perspectiva sobre o crescimento económico divulgada pelo vice-Governador do BNA, Manuel Dias, demonstra que a economia nacional deverá contrair 1,1% no ano corrente.
- O Índice de Preços Grossista (IPG) referente ao mês de Agosto variou 1,25%, que representa uma desaceleração de 0,09 p.p. em relação ao período anterior.

ESPAÇO INTERNACIONAL

- **Zona Euro:** O Banco Central Europeu reviu em baixa as estimativas de crescimento económico para o ano corrente, de 2,1% para 2%.
- **Reino Unido:** O Banco da Inglaterra decidiu manter inalterada a taxa de juro de referência, em 0,75%, na reunião de 13 de Setembro, como resultado das incertezas em torno do *Brexit*.

MERCADOS

Petrolífero

Brent: -1,96% (78,18 USD/barril). Os ajustamentos das expectativas dos investidores influenciaram a cotação da matéria-prima.

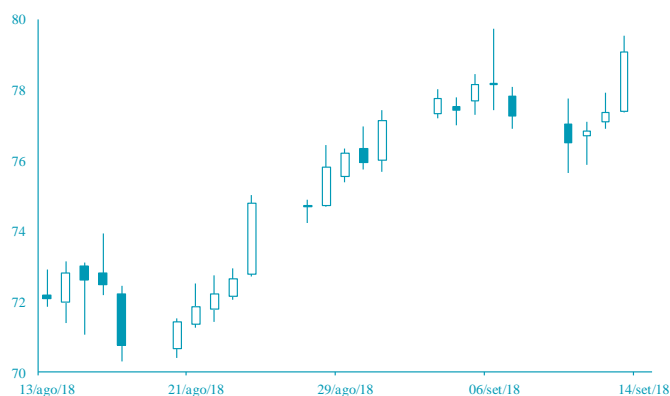

Cambial

EUR: +0,42% (1,1678 USD). A confirmação de redução do programa de compra de dívida, a partir do próximo mês, poderá justificar o desempenho da moeda única.

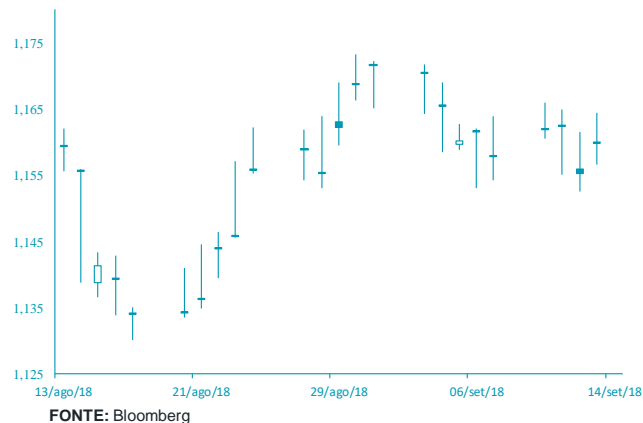

AGENDA ECONÓMICA

País	Indicador Económico	Data/Hora (UTC)	Período	Última Informação	Expectativas Analistas
EUA	Taxa de inflação var. homóloga	13/09/2018	Agosto	2.9%	2.8%
Rússia	Reservas em ouro e divisas	13/09/2018	07 de Setembro	460,60	--
Japão	Produção industrial var. mensal	14/09/2018	Julho F	-0.1%	--
Japão	Produção industrial var. homóloga	14/09/2018	Julho F	2.3%	--
Itália	Inflação hom. Harmonizada EU	14/09/2018	Agosto F	1.7%	1.7%
Rússia	Taxa de juro de referência	14/09/2018	14 de Setembro	7.25%	7.25%
EUA	Índice de preço de importação var. mensal	14/09/2018	Agosto	0.0%	-0.3%

YIELD DOS EUROBONDS AFRICANOS (%)

País	Emissão	Maturidade	07/set/18	31/ago/18	jul/18	jun/18	mai/18
Angola	04/11/2015	12/11/2025	7,62	7,54	7,03	7,82	7,29
Angola	02/05/2018	05/09/2028	8,26	8,28	7,65	8,20	7,74
Angola	02/05/2018	05/08/2048	9,31	9,29	8,78	9,27	8,77
Egipto	13/02/2018	21/02/2028	7,47	7,35	7,77	6,89	6,75
Senegal	06/03/2018	13/03/2048	8,09	8,02	7,53	8,00	7,58
Nigéria	15/02/2018	23/02/2038	8,49	8,43	7,79	8,23	7,63
Quênia	21/02/2018	28/02/2028	8,10	7,85	7,07	7,81	7,15

Nota: Os Eurobonds foram emitidos em dólares.

INDICADORES DE MERCADO

Índices bolsistas	Índices	Fecho	Variação (%)			1 Ano		
			1 Dia	MTD	YTD	Max	Min	
	Dow Jones (EUA)	25 998,92	↑	0,11	0,70	5,77	26 616,71	22 135,26
	S&P 500 (EUA)	2 888,92	↑	0,04	0,09	8,62	2 916,50	2 488,03
	Nasdaq (EUA)	7 954,23	↓	-0,23	-1,18	16,08	8 133,30	6 343,96
	Dax 30 (Alemanha)	12 032,30	↑	0,52	-2,50	-6,67	13 596,89	11 726,62
	FTSE 100 (Inglaterra)	7 313,36	↑	0,55	-2,03	-5,28	7 903,50	6 866,94
	PSI20 (Portugal)	5 307,07	↑	0,71	-1,98	-1,36	5 801,45	5 156,54
	Nikkei 225 (Japão)	22 821,32	↑	0,96	1,00	1,45	24 129,34	19 787,65
	Bovespa (Brasil)	75 124,81	↑	0,63	-2,60	-2,25	88 317,83	69 068,77
	CSI 300 (China)	3 236,57	↑	1,08	-2,61	-19,43	4 403,34	3 191,40
	SA All Shares (África do Sul)	55 952,05	→	0,00	-4,26	-5,61	61 776,68	53 027,38
	MSCI World (Global)	533,80	→	0,00	-0,61	3,80	544,24	486,06
	MSCI Emerging Markets	56 288,17	→	0,00	-3,20	-6,57	65 823,05	56 288,17

Taxa de câmbio	Moedas	Fecho	Variação (%)			1 Ano		
			1 Dia	MTD	YTD	Max	Min	
	USD Index	94,5180	↓	-0,30	-0,71	2,54	96,98	88,25
	EUR/USD	1,1678	↑	0,42	0,91	-2,47	1,26	1,13
	EUR/CHF	1,1299	↑	0,12	-0,51	3,57	1,20	1,12
	GBP/USD	1,3109	↑	0,38	1,20	-2,94	1,44	1,27
	USD/JPY	111,8600	↑	0,49	-0,79	0,70	114,73	104,56
	Moedas emergentes							
	USD/ZAR	14,8124	↓	-1,05	-0,11	-15,79	15,70	11,51
	USD/CNY	6,8448	↓	-0,10	-0,30	-5,04	6,94	6,24
	USD/BRL	4,1602	↑	0,17	-3,61	-21,26	4,21	3,11
	USD/AKZ	286,0176	↑	0,28	-3,56	-41,46	287,29	165,77
	EUR/AKZ	334,7142	↑	0,75	-4,55	-40,56	335,54	190,88

Matérias-primas	Commodities	Fecho	Variação (%)			1 Ano		
			1 Dia	MTD	YTD	Max	Min	
	Energia							
	WTI crude	68,59	↓	-2,53	-1,46	13,84	75,27	49,10
	Brent Crude	78,18	↓	-1,96	1,01	16,94	80,50	54,82
	Gás natural	2,82	↓	-0,42	-3,70	-0,14	3,05	2,60
	Metais Preciosos							
	Ouro	1 203,60	↓	-0,04	0,50	-7,42	1 366,15	1 160,39
	Prata	14,17	↓	-0,60	-1,95	-15,84	17,89	13,94
	Outros							
	Alumínio	2 025,25	↑	1,01	-3,50	-10,11	2 602,65	1 966,35
	Cobre	268,30	↑	0,26	0,52	-19,86	336,05	257,45
	Baltic dry Index	1 411,00	↓	-1,95	-12,48	1,17	1 774,00	948,00
	Commodities (CRY)	193,36	↑	0,88	-0,80	-1,27	206,95	180,31

Taxas de juro	Período	Fecho	Variação (%)			1 Ano		
			1 Dia	MTD	YTD	Max	Min	
	EUA - Libor USD							
	3M	2,33	→	0,00	0,46	37,61	2,37	1,32
	6M	2,56	↑	0,22	0,99	39,39	2,56	1,46
	12M	2,87	↑	0,21	0,86	35,96	2,87	1,72
	Zona Euro - EURIBOR							
	3M	-0,32	→	0,00	0,00	3,04	-0,32	-0,33
	6M	-0,27	→	0,00	-0,37	0,74	-0,27	-0,28
	12M	-0,17	↓	-0,60	0,00	10,75	-0,17	-0,19
	Angola - Luibor							
	O/n	16,47	→	0,00	-0,36	-7,37	22,17	14,50
	3M	16,94	→	0,00	0,71	-10,52	20,81	16,70
	6M	17,79	→	0,00	0,74	-11,86	22,26	17,60
	12M	18,73	→	0,00	1,08	-18,89	23,91	17,61
	Taxas de Juro de Longo Prazo							
	EUA - Treasury 10 anos	2,97	↑	0,25	3,77	23,40	3,13	2,17
	ZONA EURO - Bond 10 anos	0,42	↑	2,92	30,68	-0,23	0,81	0,19