



ESPAÇO ANGOLA

- A produção petrolífera referente ao mês de Agosto registou uma redução de 8 mil barris/dia face ao período anterior, situando-se em 1,448 milhões barris/dia, segundo as fontes secundárias da OPEP.
- A taxa de inflação nacional apurada durante o mês de Agosto atingiu 1,20% em termos mensais e 18,98% na comparação homóloga, uma redução de 0,03 p.p. e 0,53 p.p., respectivamente.

ESPAÇO INTERNACIONAL

- **Japão:** O Índice de Preços no Produtor (IPP) registou uma variação homóloga de 2,8% em Agosto, que corresponde a uma diminuição de 0.4 p.p. em relação ao mês anterior.
- **África do Sul:** As vendas a retalho referente ao mês de Julho desaceleraram 0,5 p.p. em comparação ao nível apurado no mês anterior, ao apresentar um crescimento homólogo de 1,3%.

MERCADOS

Petrolífero

Brent: +0,86% (79,74 USD/barril). As expectativas relativas à redução das reservas petrolíferas nos EUA impulsionaram os ganhos da *commodity*.

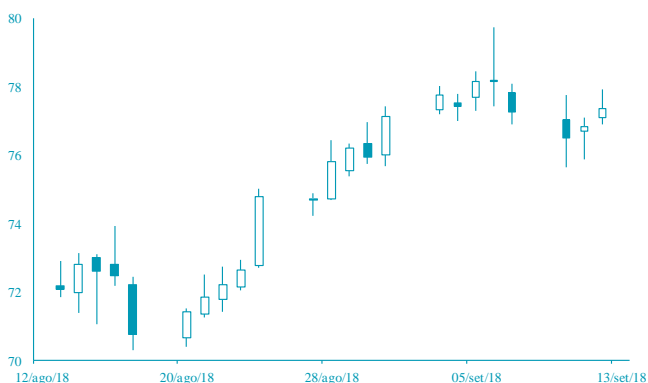

FONTE: Bloomberg

Cambial

EUR: +0,35% (1,1629 USD). A redução IPP dos EUA, referente ao mês de Agosto, penalizou a cotação do dólar norte-americano.

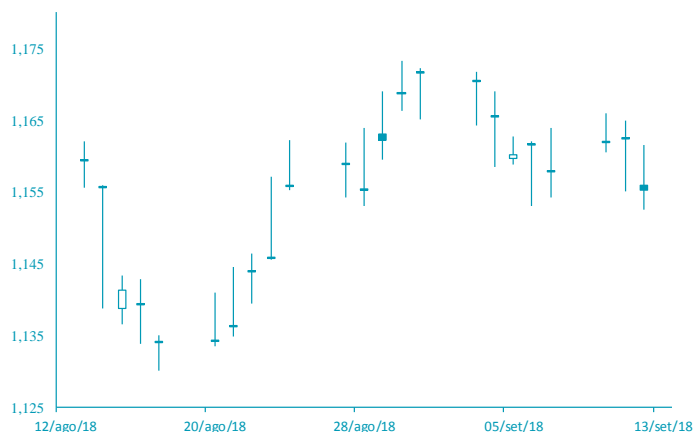

FONTE: Bloomberg

AGENDA ECONÓMICA

País	Indicador Económico	Data/Hora (UTC)	Período	Última Informação	Expectativas Analistas
França	Inflação hom. Harmonizada EU	13/09/2018	Agosto F	2.6%	2.6%
Reino Unido	Taxa de juro de referência	13/09/2018	13 de Setembro	0.750%	0.750%
Zona Euro	Taxa de juro de referência	13/09/2018	13 de Setembro	0.000%	0.000%
Zona Euro	Taxa de depósito BCE	13/09/2018	13 de Setembro	-0.400%	-0.400%
EUA	Pedidos iniciais de subsídio de desemprego	13/09/2018	08 de Setembro	203.000	210.000
EUA	Taxa de inflação var. mensal	13/09/2018	Agosto	0.2%	0.3%
EUA	Inflação excl. alimentos e energias var. mensal	13/09/2018	Agosto	0.2%	0.2%

YIELD DOS EUROBONDS AFRICANOS (%)

País	Emissão	Maturidade	07/set/18	31/ago/18	jul/18	jun/18	mai/18
Angola	04/11/2015	12/11/2025	7,62	7,54	7,03	7,82	7,29
Angola	02/05/2018	05/09/2028	8,26	8,28	7,65	8,20	7,74
Angola	02/05/2018	05/08/2048	9,31	9,29	8,78	9,27	8,77
Egipto	13/02/2018	21/02/2028	7,47	7,35	7,77	6,89	6,75
Senegal	06/03/2018	13/03/2048	8,09	8,02	7,53	8,00	7,58
Nigéria	15/02/2018	23/02/2038	8,49	8,43	7,79	8,23	7,63
Quénia	21/02/2018	28/02/2028	8,10	7,85	7,07	7,81	7,15

Nota: Os Eurobonds foram emitidos em dólares.

INDICADORES DE MERCADO

Índices	Fecho	Variação (%)				1 Ano	
		1 Dia	MTD	YTD	Max	Min	
Dow Jones (EUA)	25 971,06	↑	0,44	0,13	5,18	26 616,71	22 095,79
S&P 500 (EUA)	2 887,89	↑	0,37	-0,43	8,05	2 916,50	2 488,03
Nasdaq (EUA)	7 972,47	↑	0,61	-1,92	15,22	8 133,30	6 343,96
Dax 30 (Alemanha)	11 970,27	↓	-0,13	-2,68	-6,85	13 596,89	11 726,62
FTSE 100 (Inglaterra)	7 273,54	↓	-0,08	-1,60	-4,87	7 903,50	6 866,94
PSI20 (Portugal)	5 269,45	↓	-0,18	-2,13	-1,51	5 801,45	5 133,76
Nikkei 225 (Japão)	22 604,61	↓	-0,27	-0,19	0,25	24 129,34	19 787,65
Bovespa (Brasil)	74 656,51	↓	-2,33	-2,02	-1,67	88 317,83	69 068,77
CSI 300 (China)	3 202,03	↓	-0,69	-3,54	-20,20	4 403,34	3 191,40
SA All Shares (África do Sul)	56 174,01	→	0,00	-4,63	-5,97	61 776,68	53 027,38
MSCI World (Global)	533,27	→	0,00	-1,00	3,39	544,24	486,06
MSCI Emerging Markets	56 357,99	→	0,00	-4,21	-7,54	65 823,05	56 288,17

Moedas	Fecho	Variação (%)				1 Ano	
		1 Dia	MTD	YTD	Max	Min	
USD Index	94,7990	↓	-0,47	-0,29	2,97	96,98	88,25
EUR/USD	1,1629	↑	0,35	0,23	-3,13	1,26	1,13
EUR/CHF	1,1285	↑	0,01	-0,26	3,83	1,20	1,12
GBP/USD	1,3059	↑	0,40	0,55	-3,57	1,44	1,27
USD/JPY	111,3100	↓	-0,28	-0,35	1,14	114,73	104,56
Moedas emergentes							
USD/ZAR	14,9691	↓	-0,77	-1,31	-16,80	15,70	11,51
USD/CNY	6,8517	↓	-0,31	-0,28	-5,02	6,94	6,24
USD/BRL	4,1531	↑	1,66	-2,53	-20,38	4,21	3,11
USD/AKZ	285,2095	↓	-0,18	-3,24	-41,26	287,29	165,77
EUR/AKZ	332,2083	↑	0,42	-3,90	-40,15	333,68	190,88

Commodities	Fecho	Variação (%)				1 Ano	
		1 Dia	MTD	YTD	Max	Min	
Energia							
WTI crude	70,37	↑	1,62	0,11	15,66	75,27	48,12
Brent Crude	79,74	↑	0,86	2,51	18,68	80,50	54,03
Gás natural	2,83	↑	0,04	-2,88	0,71	3,05	2,60
Metais Preciosos							
Ouro	1 204,08	↑	0,71	0,42	-7,49	1 366,15	1 160,39
Prata	14,26	↑	0,81	-2,10	-15,97	17,95	13,94
Outros							
Alumínio	2 005,00	↓	-2,54	-3,63	-10,23	2 602,65	1 966,35
Cobre	267,60	↑	2,08	0,80	-19,64	336,05	257,45
Baltic dry Index	1 439,00	↓	-2,90	-10,64	3,29	1 774,00	948,00
Commodities (CRY)	191,67	↑	0,34	0,21	-0,26	206,95	180,31

Período	Fecho	Variação (%)				1 Ano	
		1 Dia	MTD	YTD	Max	Min	
EUA - Libor USD							
3M	2,33	↑	0,13	0,58	37,77	2,37	1,32
6M	2,55	↑	0,42	0,87	39,23	2,56	1,46
12M	2,86	↑	0,60	1,00	36,14	2,87	1,71
Zona Euro - EURIBOR							
3M	-0,32	→	0,00	0,00	3,04	-0,32	-0,33
6M	-0,27	→	0,00	-0,37	0,74	-0,27	-0,28
12M	-0,17	→	0,00	0,00	10,75	-0,17	-0,19
Angola - Luibor							
0/n	16,49	↓	-0,12	-0,30	-7,32	22,17	14,50
3M	16,95	↑	0,30	0,77	-10,47	20,81	16,70
6M	17,79	↑	0,51	0,85	-11,76	22,26	17,60
12M	18,74	↑	0,43	1,13	-18,85	23,91	17,61
Taxas de Juro de Longo Prazo							
EUA - Treasury 10 anos	2,96	↓	-0,43	3,64	23,24	3,13	2,15
ZONA EURO - Bond 10 anos	0,41	↓	-4,42	25,46	-4,22	0,81	0,19