



ESPAÇO ANGOLA

- As notas e moedas em circulação na economia registaram uma redução mensal de 1%, em Agosto, ao situar-se em 429,86 mil milhões AOA.
- As reservas bancárias dos bancos comerciais no BNA, apuradas em Agosto, atingiram 1.095,76 mil milhões AOA, um aumento de 0,99% face ao período anterior.

ESPAÇO INTERNACIONAL

- **Japão:** O Produto Interno Bruto (PIB) referente ao segundo trimestre de 2018 cresceu 0,7%, uma melhoria de 0,9 p.p., em comparação ao período anterior.
- **China:** O índice de Preços ao Consumidor (IPC) registou uma variação homóloga de 2,3% em Agosto, que corresponde a uma aceleração de 0,2 p.p. face ao mês anterior.

MERCADOS

Petrolífero

Brent: +0,70% (77,37 USD/barril). As expectativas sobre a redução da oferta de petróleo no mercado impulsionou os ganhos da *commodity*.

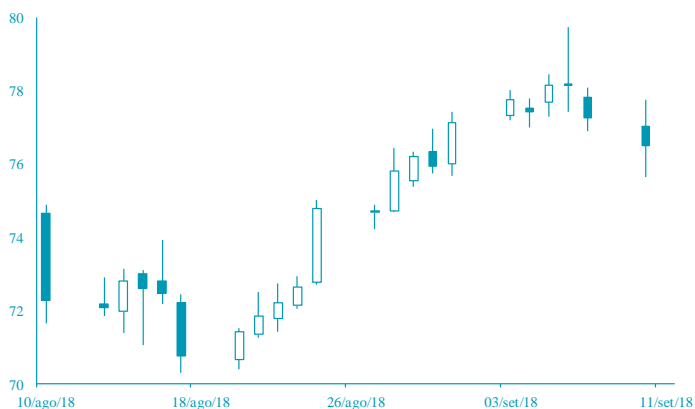

FONTE: Bloomberg

Cambial

GBP: +0,84% (1,3029 USD). A possibilidade do Reino Unido e a UE alcançarem um acordo sobre o *Brexit*, nas próximas semanas, influenciou a apreciação da libra.



FONTE: Bloomberg

AGENDA ECONÓMICA

| País | Indicador Económico | Data/Hora (UTC) | Periodo | Última Informação | Expectativas Analistas |
|-------------|---|-----------------|----------|-------------------|------------------------|
| Japão | Agregado monetário M2 var. homóloga | 11/09/2018 | Agosto | 3.0% | 3.0% |
| Japão | Agregado monetário M3 var. homóloga | 11/09/2018 | Agosto | 2.6% | 2.6% |
| Japão | Índice da indústria terciária var. mensal | 11/09/2018 | Julho | -0.5% | 0.1% |
| Reino Unido | Varição dos pedidos de desemprego | 11/09/2018 | Agosto | 6.200 | -- |
| Alemanha | Expectativas ZEW | 11/09/2018 | Setembro | -13.7 | -13.5 |
| Canadá | Construção de novos imóveis | 11/09/2018 | Agosto | 206.300 | 217.500 |
| Itália | Produção industrial var. mensal | 12/09/2018 | Julho | 0.5% | -0.4% |

YIELD DOS EUROBONDS AFRICANOS (%)

| País | Emissão | Maturidade | 07/set/18 | 31/ago/18 | jul/18 | jun/18 | mai/18 |
|---------|------------|------------|-----------|-----------|--------|--------|--------|
| Angola | 04/11/2015 | 12/11/2025 | 7,62 | 7,54 | 7,03 | 7,82 | 7,29 |
| Angola | 02/05/2018 | 05/09/2028 | 8,26 | 8,28 | 7,65 | 8,20 | 7,74 |
| Angola | 02/05/2018 | 05/08/2048 | 9,31 | 9,29 | 8,78 | 9,27 | 8,77 |
| Egipto | 13/02/2018 | 21/02/2028 | 7,47 | 7,35 | 7,77 | 6,89 | 6,75 |
| Senegal | 06/03/2018 | 13/03/2048 | 8,09 | 8,02 | 7,53 | 8,00 | 7,58 |
| Nigéria | 15/02/2018 | 23/02/2038 | 8,49 | 8,43 | 7,79 | 8,23 | 7,63 |
| Quênia | 21/02/2018 | 28/02/2028 | 8,10 | 7,85 | 7,07 | 7,81 | 7,15 |

Nota: Os Eurobonds foram emitidos em dólares.

INDICADORES DE MERCADO

| Índices | Fecho | Variação (%) | | | | 1 Ano | |
|-------------------------------|-----------|--------------|-------|--------|-----------|-----------|--|
| | | 1 Dia | MTD | YTD | Max | Min | |
| | | | | | | | |
| Dow Jones (EUA) | 25 916,54 | ↓ -0,31 | -0,41 | 4,60 | 26 616,71 | 21 927,79 | |
| S&P 500 (EUA) | 2 871,68 | ↓ -0,22 | -0,84 | 7,61 | 2 916,50 | 2 474,52 | |
| Nasdaq (EUA) | 7 902,54 | ↓ -0,25 | -2,29 | 14,79 | 8 133,30 | 6 343,96 | |
| Dax 30 (Alemanha) | 11 959,63 | ↑ 0,04 | -3,05 | -7,21 | 13 596,89 | 11 726,62 | |
| FTSE 100 (Inglaterra) | 7 277,70 | ↓ -0,56 | -2,06 | -5,31 | 7 903,50 | 6 866,94 | |
| PSI20 (Portugal) | 5 232,99 | ↓ -0,55 | -2,65 | -2,03 | 5 801,45 | 5 079,75 | |
| Nikkei 225 (Japão) | 22 373,09 | ↑ 0,30 | -0,88 | -0,44 | 24 129,34 | 19 437,14 | |
| Bovespa (Brasil) | 76 416,01 | ↑ 1,76 | -0,31 | 0,04 | 88 317,83 | 69 068,77 | |
| CSI 300 (China) | 3 230,07 | ↓ -1,45 | -3,42 | -20,11 | 4 403,34 | 3 209,01 | |
| SA All Shares (África do Sul) | 57 068,45 | → 0,00 | -3,33 | -4,69 | 61 776,68 | 53 027,38 | |
| MSCI World (Global) | 530,60 | → 0,00 | -1,39 | 2,98 | 544,24 | 484,51 | |
| MSCI Emerging Markets | 57 224,75 | → 0,00 | -3,41 | -6,77 | 65 823,05 | 56 690,04 | |

| Moedas | Fecho | Variação (%) | | | | 1 Ano | |
|--------------------------|----------|--------------|-------|--------|--------|--------|--|
| | | 1 Dia | MTD | YTD | Max | Min | |
| | | | | | | | |
| USD Index | 95,1500 | ↓ -0,23 | -0,15 | 3,12 | 96,98 | 88,25 | |
| EUR/USD | 1,1601 | ↑ 0,42 | 0,21 | -3,16 | 1,26 | 1,13 | |
| EUR/CHF | 1,1307 | ↑ 0,96 | -0,87 | 3,20 | 1,20 | 1,12 | |
| GBP/USD | 1,3029 | ↑ 0,84 | 0,73 | -3,40 | 1,44 | 1,27 | |
| USD/JPY | 111,1300 | ↑ 0,13 | -0,39 | 1,09 | 114,73 | 104,56 | |
| Moedas emergentes | | | | | | | |
| USD/ZAR | 15,2158 | ↓ -0,14 | -2,54 | -17,84 | 15,70 | 11,51 | |
| USD/CNY | 6,8555 | ↑ 0,17 | -0,45 | -5,18 | 6,94 | 6,24 | |
| USD/BRL | 4,0559 | → 0,00 | -0,73 | -18,91 | 4,21 | 3,10 | |
| USD/AKZ | 283,0837 | ↑ 0,37 | -3,14 | -41,20 | 285,72 | 165,77 | |
| EUR/AKZ | 329,8187 | ↑ 0,84 | -3,22 | -39,73 | 331,70 | 190,88 | |

| Commodities | Fecho | Variação (%) | | | | 1 Ano | |
|--------------------------|----------|--------------|-------|--------|----------|----------|--|
| | | 1 Dia | MTD | YTD | Max | Min | |
| | | | | | | | |
| Energia | | | | | | | |
| WTI crude | 67,54 | ↓ -0,31 | -2,95 | 12,12 | 75,27 | 47,00 | |
| Brent Crude | 77,37 | ↑ 0,70 | 0,50 | 16,36 | 80,50 | 53,04 | |
| Gás natural | 2,80 | ↑ 1,01 | -3,57 | 0,00 | 3,05 | 2,60 | |
| Metais Preciosos | | | | | | | |
| Ouro | 1 196,37 | ↓ -0,05 | -0,35 | -8,20 | 1 366,15 | 1 160,39 | |
| Prata | 1418 | ↑ 0,00 | -2,34 | -16,17 | 18,00 | 14,01 | |
| Outros | | | | | | | |
| Alumínio | 2 031,00 | ↑ 1,44 | -2,11 | -8,81 | 2 602,65 | 1 966,35 | |
| Cobre | 262,80 | ↑ 0,21 | -1,10 | -21,16 | 336,05 | 257,45 | |
| Baltic dry Index | 1 490,00 | ↑ 0,40 | -6,14 | 8,49 | 1 774,00 | 948,00 | |
| Commodities (CRY) | 190,36 | ↑ 0,30 | -1,00 | -1,47 | 206,95 | 180,24 | |

| Período | Fecho | Variação (%) | | | | 1 Ano | |
|-------------------------------------|-------|--------------|-------|--------|-------|-------|--|
| | | 1 Dia | MTD | YTD | Max | Min | |
| | | | | | | | |
| EUA - Libor USD | | | | | | | |
| 3M | 2,33 | ↑ 0,44 | 0,45 | 37,60 | 2,37 | 1,32 | |
| 6M | 2,54 | ↑ 0,14 | 0,23 | 38,35 | 2,54 | 1,45 | |
| 12M | 2,85 | ↑ 0,18 | 0,19 | 35,05 | 2,85 | 1,70 | |
| Zona Euro - EURIBOR | | | | | | | |
| 3M | -0,32 | → 0,00 | 0,00 | 3,04 | -0,32 | -0,33 | |
| 6M | -0,27 | → 0,00 | -0,37 | 0,74 | -0,27 | -0,28 | |
| 12M | -0,17 | → 0,00 | -0,60 | 10,22 | -0,17 | -0,19 | |
| Angola - Luibor | | | | | | | |
| 0/n | 16,51 | ↓ -0,36 | -0,18 | -7,20 | 22,17 | 14,50 | |
| 3M | 16,90 | ↑ 0,12 | 0,83 | -10,41 | 20,81 | 16,70 | |
| 6M | 17,70 | ↑ 0,06 | 0,85 | -11,76 | 22,26 | 17,60 | |
| 12M | 18,66 | ↑ 0,11 | 1,19 | -18,80 | 23,91 | 17,61 | |
| Taxas de Juro de Longo Prazo | | | | | | | |
| EUA - Treasury 10 anos | 2,93 | ↓ -0,25 | 2,87 | 22,32 | 3,13 | 2,08 | |
| ZONA EURO - Bond 10 anos | 0,40 | ↑ 3,62 | 27,61 | -2,58 | 0,81 | 0,19 | |