



## ESPAÇO ANGOLA

- Os dados preliminares divulgados pelo BNA demonstram que as Reservas Internacionais Líquidas apuradas em Agosto situaram-se em 12,66 mil milhões USD, uma redução de 10% face ao mês anterior.
- O montante de dívida pública transaccionado durante o mês de Agosto no mercado secundário aumentou 55,8% em relação ao período anterior, ao situar-se em 96,659 mil milhões AOA.

## ESPAÇO INTERNACIONAL

- EUA:** O défice da balança comercial referente ao mês de Julho apresentou uma variação -13,3% face ao período homólogo, tendo-se fixado em 50,08 mil milhões USD.
- Canadá:** O Banco Central decidiu na última reunião, em Setembro, manter inalterada a taxa de juro de referência em 1,5%, mas prevalece a expectativa generalizada de incremento no mês seguinte.

## MERCADOS

### Petrolífero

**Brent: -1,15% (77,27 USD/barril).** A possibilidade de incremento da produção de petróleo nos EUA penalizou a cotação do crude.

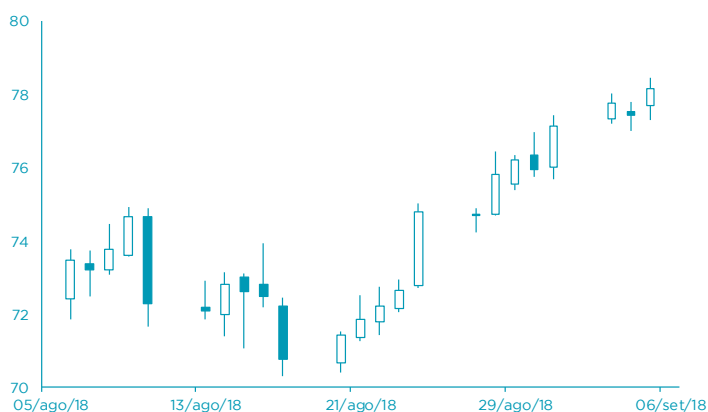

FONTE: Bloomberg

### Cambial

**EUR: +0,35% (1,1621 USD).** O euro foi impactado pela expectativa do Reino Unido e a União Europeia alcançarem um acordo sobre o *Brexit*.

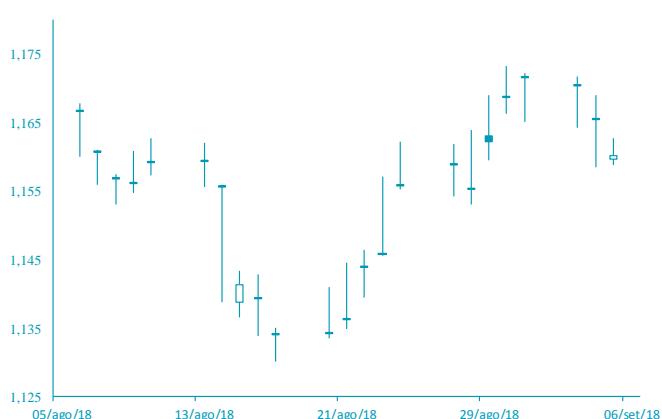

FONTE: Bloomberg

# AGENDA ECONÓMICA

País	Indicador Económico	Data/hora (UTC)	Período	Última Informação	Expectativas Análisis
Alemanha	Pedidos de Fábricas var. mensal	06/09/2018	Julho	-4.0%	1.8%
EUA	Variação do emprego ADP	06/09/2018	Agosto	219.000	190.000
EUA	Pedidos Iniciais de subsídio de desemprego	06/09/2018	1 de Setembro	213.000	213.000
EUA	Índice PMI Serviços Markit	06/09/2018	Agosto F	55.2	55.2
EUA	Índice PMI Composto Markit	06/09/2018	Agosto F	55.0	--
EUA	Encomendas de bens duráveis	06/09/2018	Julho F	-1.7%	--
EUA	Encomendas em fábricas	06/09/2018	Julho	0.7%	-0.6%

## YIELD DOS EUROBONDS AFRICANOS (%)

País	Emissão	Maturidade	31/ago/18	24/ago/18	jun/18	mai/18	abr/18
Angola	04/11/2015	12/11/2025	7,54	7,28	7,82	7,29	7,27
Angola	02/05/2018	05/09/2028	8,28	7,99	8,20	7,74	--
Angola	02/05/2018	05/08/2048	9,29	9,02	9,27	8,77	--
Egipto	13/02/2018	21/02/2028	7,85	7,67	7,81	7,15	6,79
Senegal	06/03/2018	13/03/2048	8,43	8,29	8,23	7,63	7,40
Nigéria	15/02/2018	23/02/2038	8,02	7,91	8,00	7,58	7,20
Quênia	21/02/2018	28/02/2028	7,47	7,35	7,77	6,89	6,75

**Nota:** Os Eurobonds foram emitidos em dólares.

# INDICADORES DE MERCADO

Índices	Fecho	Variação (%)				1 Ano	
		1 Dia	MTD	YTD	Max	Min	
Dow Jones (EUA)	25 952,48	↓	-0,05	0,04	5,08	26 616,71	21 731,12
S&P 500 (EUA)	2 896,72	↓	-0,17	-0,45	8,04	2 916,50	2 459,20
Nasdaq (EUA)	8 091,25	↓	-0,23	-1,41	15,82	8 133,30	6 343,96
Dax 30 (Alemanha)	12 210,21	↓	-1,10	-2,62	-6,79	13 596,89	11 726,62
FTSE 100 (Inglaterra)	7 457,86	↓	-0,62	-0,66	-3,96	7 903,50	6 866,94
PSI20 (Portugal)	5 368,78	↓	-0,76	-2,37	-1,74	5 801,45	5 014,62
Nikkei 225 (Japão)	22 580,83	↓	-0,51	-1,65	-1,22	24 129,34	19 239,52
Bovespa (Brasil)	74 711,80	↓	-1,94	-2,07	-1,71	88 317,83	69 068,77
CSI 300 (China)	3 298,14	↓	-1,95	-1,80	-18,77	4 403,34	3 209,01
SA All Shares (África do Sul)	57 891,82	→	0,00	-2,67	-4,04	61 776,68	53 027,38
MSCI World (Global)	537,52	→	0,00	-0,90	3,49	544,24	479,50
MSCI Emerging Markets	58 209,48	→	0,00	-2,47	-5,87	65 823,05	56 690,04

Moedas	Fecho	Variação (%)				1 Ano	
		1 Dia	MTD	YTD	Max	Min	
USD Index	95,1840	↓	-0,27	0,02	3,29	96,98	88,25
EUR/USD	1,1621	↑	0,35	0,18	-3,18	1,26	1,13
EUR/CHF	1,1292	↑	0,05	-0,33	3,76	1,20	1,12
GBP/USD	1,2903	↑	0,38	-0,46	-4,53	1,44	1,27
USD/JPY	111,4900	↑	0,08	-0,32	1,17	114,73	104,56
<b>Moedas emergentes</b>							
USD/ZAR	15,4074	↑	0,62	-5,34	-20,20	15,70	11,51
USD/CNY	6,8300	↓	-0,21	-0,07	-4,82	6,94	6,24
USD/BRL	4,1600	↑	0,03	-2,19	-20,10	4,21	3,08
USD/AKZ	280,6388	↑	0,60	-1,74	-40,35	281,63	165,77
EUR/AKZ	325,9588	↑	0,96	-1,76	-38,82	326,99	190,88

Commodities	Fecho	Variação (%)				1 Ano	
		1 Dia	MTD	YTD	Max	Min	
<b>Energia</b>							
WTI crude	68,72	↓	-1,65	-1,73	13,52	75,27	47,00
Brent Crude	77,27	↓	-1,15	-0,25	15,49	80,50	53,04
Gás natural	2,80	↓	-0,99	-4,39	-0,85	3,05	2,60
<b>Metais Preciosos</b>							
Ouro	1.195,54	↑	0,18	-0,22	-8,08	1.366,15	1.160,39
Prata	14,19	↑	0,23	-2,51	-16,32	18,22	14,01
<b>Outros</b>							
Alumínio	2.030,25	↓	-1,72	-3,14	-9,77	2.602,65	1.966,35
Cobre	261,00	↑	0,31	-1,97	-21,85	336,05	257,45
Baltic dry Index	1.513,00	↓	-2,83	-6,46	8,13	1.774,00	948,00
<b>Commodities (CRY)</b>	192,12	↓	-0,43	-1,01	-1,47	206,95	180,24

Período	Fecho	Variação (%)				1 Ano	
		1 Dia	MTD	YTD	Max	Min	
<b>EUA - Libor USD</b>							
3M	2,32	↓	-0,22	0,09	37,09	2,37	1,31
6M	2,54	↓	-0,02	0,13	38,21	2,54	1,45
12M	2,84	↓	-0,04	0,10	34,93	2,84	1,70
<b>Zona Euro - EURIBOR</b>							
3M	-0,32	→	0,00	0,00	3,04	-0,32	-0,33
6M	-0,27	→	0,00	-0,37	0,74	-0,27	-0,28
12M	-0,17	→	0,00	0,00	10,75	-0,16	-0,19
<b>Angola - Luibor</b>							
0/n	16,52	→	0,00	0,18	-6,87	22,17	14,50
3M	16,81	↑	0,12	0,42	-10,78	20,81	16,70
6M	17,64	→	0,00	0,23	-12,30	22,26	17,60
12M	18,52	↑	0,11	0,59	-19,28	23,91	17,61
<b>Taxas de Juro de Longo Prazo</b>							
EUA - Treasury 10 anos	2,90	↑	0,13	1,40	20,58	3,13	2,01
ZONA EURO - Bond 10 anos	0,38	↑	6,44	17,49	-10,30	0,81	0,19