



## ESPAÇO ANGOLA

- A oferta monetária, medida pelo agregado monetário M2, fixou-se em 7.350,43 mil milhões AOA em Julho, um aumento de 0,4% em cadeia com o mês anterior.
- Os depósitos livres dos bancos comerciais junto ao Banco Central aumentaram 32,8% em Julho face ao período anterior, ao situarem-se em 328,33 mil milhões AOA.

## ESPAÇO INTERNACIONAL

- **EUA:** O índice PMI manufactureiro ISM aumentou 5,51% em Agosto face ao período anterior, fixando-se em 61,3 pontos, o maior nível verificado desde Maio de 2004.
- **África do Sul:** O Produto Interno Bruto (PIB) referente ao segundo trimestre de 2018 registou contracção de 0,7% uma melhoria de 1,9 .p.p. relativamente ao registo anterior.

## MERCADOS

### Petrolífero

**Brent: +0,03% (78,17 USD/barril).** A evacuação de plataformas de produção petrolífera na Costa do Golfo dos EUA, por questões climáticas, influenciou os ganhos da *commodity*.



FONTE: Bloomberg

### Cambial

**EUR: -0,32% (1,1580 USD).** A intensificação da guerra comercial e a análise do novo orçamento na Itália, penalizaram a cotação do euro.

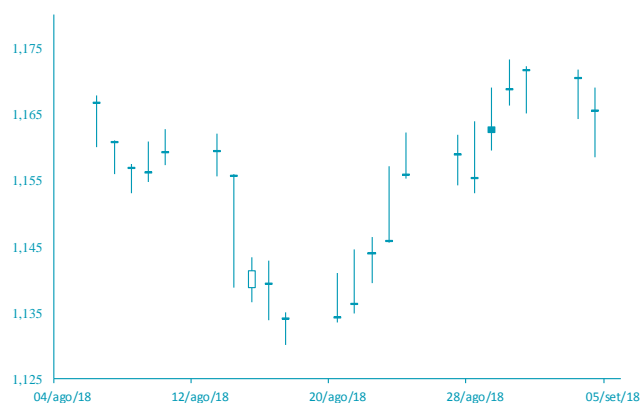

FONTE: Bloomberg

# AGENDA ECONÓMICA

País	Indicador Económico	Data/Hora (UTC)	Período	Última Informação	Expectativas Análisis
França	Índice PMI Composto Markit	05/09/2018	Agosto F	55.1	55.1
França	Índice PMI Serviços Markit	05/09/2018	Agosto F	55.7	55.7
Alemanha	Índice PMI Serviços Markit	05/09/2018	Agosto F	55.2	55.2
Zona Euro	Índice PMI Composto Markit	05/09/2018	Agosto F	54.4	54.4
EUA	Balança Comercial	05/09/2018	Julho	-\$46.300.000	-\$50.000.000
Canadá	Decisão da taxa de juro do banco de Canadá	05/09/2018	5 de Setembro	1.50%	1.50%
Rússia	Índice de Preços ao Consumidor var. mensal	05-06/09/2018	Agosto	0.3%	0.1%

## YIELD DOS EUROBONDS AFRICANOS (%)

País	Emissão	Maturidade	31/ago/18	24/ago/18	jun/18	mai/18	abr/18
Angola	04/11/2015	12/11/2025	7,54	7,28	7,82	7,29	7,27
Angola	02/05/2018	05/09/2028	8,28	7,99	8,20	7,74	--
Angola	02/05/2018	05/08/2048	9,29	9,02	9,27	8,77	--
Egipto	13/02/2018	21/02/2028	7,85	7,67	7,81	7,15	6,79
Senegal	06/03/2018	13/03/2048	8,43	8,29	8,23	7,63	7,40
Nigéria	15/02/2018	23/02/2038	8,02	7,91	8,00	7,58	7,20
Quênia	21/02/2018	28/02/2028	7,47	7,35	7,77	6,89	6,75

**Nota:** Os Eurobonds foram emitidos em dólares.

# INDICADORES DE MERCADO

Índices	Fecho	Variação (%)			1 Ano		
		1 Dia	MTD	YTD	Max	Min	
<b>Índices bolsistas</b>							
Dow Jones (EUA)	25 964,82	↓	-0,09	-0,05	4,99	26 616,71	21 709,63
S&P 500 (EUA)	2 901,52	↑	0,01	-0,17	8,34	2 916,50	2 446,55
Nasdaq (EUA)	8 109,54	↑	0,26	-0,23	17,21	8 133,30	6 334,59
Dax 30 (Alemanha)	12 346,41	↓	-0,14	-1,24	-5,48	13 596,89	11 726,62
FTSE 100 (Inglaterra)	7 504,60	↑	0,97	0,34	-2,99	7 903,50	6 866,94
PSI20 (Portugal)	5 409,89	↓	-0,23	-0,99	-0,36	5 801,45	5 014,62
Nikkei 225 (Japão)	22 696,90	↓	-0,05	-1,24	-0,81	24 129,34	19 239,52
Bovespa (Brasil)	76 192,73	↓	-0,63	-2,56	-2,21	88 317,83	69 068,77
CSI 300 (China)	3 363,90	↑	1,27	-0,74	-17,89	4 403,34	3 209,01
SA All Shares (África do Sul)	58 711,15	→	0,00	-1,32	-2,71	61 776,68	53 027,38
MSCI World (Global)	539,15	→	0,00	-0,31	4,11	544,24	478,86
MSCI Emerging Markets	58 361,05	→	0,00	-0,94	-4,38	65 823,05	56 690,04

Moedas	Fecho	Variação (%)			1 Ano		
		1 Dia	MTD	YTD	Max	Min	
<b>Taxa de câmbio</b>							
USD Index	95,4390	↑	0,31	0,36	3,65	96,98	88,25
EUR/USD	1,1580	↓	-0,32	-0,32	-3,67	1,26	1,13
EUR/CHF	1,1285	↑	0,23	-0,22	3,87	1,20	1,12
GBP/USD	1,2854	↓	-0,21	-0,99	-5,04	1,44	1,27
USD/JPY	111,4000	↑	0,27	-0,35	1,14	114,73	104,56
<b>Moedas emergentes</b>							
USD/ZAR	15,3126	↑	3,18	-5,16	-20,05	15,55	11,51
USD/CNY	6,8442	↑	0,31	-0,13	-4,88	6,94	6,24
USD/BRL	4,1588	↑	2,56	-2,52	-20,37	4,21	3,08
USD/AKZ	273,0007	↓	-1,35	-0,79	-39,78	278,96	165,77
EUR/AKZ	322,8554	↑	0,44	-1,27	-38,52	325,57	190,88

Commodities	Fecho	Variação (%)			1 Ano		
		1 Dia	MTD	YTD	Max	Min	
<b>Matérias-primas</b>							
<b>Energia</b>							
WTI crude	69,87	↑	0,10	-0,95	14,43	75,27	47,00
Brent Crude	78,17	↑	0,03	0,21	16,02	80,50	52,09
Gás natural	2,82	↓	-3,19	-3,43	0,14	3,05	2,60
<b>Metais Preciosos</b>							
Ouro	1 193,36	↓	-0,66	-0,61	-8,44	1 366,15	1 160,39
Prata	14,16	↓	-2,42	-2,87	-16,63	18,22	14,01
<b>Outros</b>							
Alumínio	2 065,75	↓	-1,70	-3,39	-10,01	2 602,65	1 966,35
Cobre	260,20	↓	-2,58	-2,47	-22,25	336,05	257,45
Baltic dry Index	1 557,00	↓	-1,39	-4,18	10,76	1 774,00	948,00
<b>Commodities (CRY)</b>	192,96	↑	0,08	-0,43	-0,90	206,95	180,24

Período	Fecho	Variação (%)			1 Ano		
		1 Dia	MTD	YTD	Max	Min	
<b>Taxas de juro</b>							
<b>EUA - Libor USD</b>							
3M	2,32	↓	-0,02	-0,22	36,67	2,37	1,31
6M	2,54	↑	0,07	-0,02	37,99	2,54	1,45
12M	2,84	↓	-0,08	-0,04	34,74	2,84	1,70
<b>Zona Euro - EURIBOR</b>							
3M	-0,32	→	0,00	0,00	3,04	-0,32	-0,33
6M	-0,27	→	0,00	0,00	1,11	-0,27	-0,28
12M	-0,17	→	0,00	0,00	10,75	-0,16	-0,19
<b>Angola - Luibor</b>							
0/n	16,52	→	0,00	0,18	-6,87	22,17	14,50
3M	16,81	↑	0,12	0,36	-10,84	20,81	16,70
6M	17,64	→	0,00	0,57	-12,00	22,26	17,60
12M	18,52	↑	0,11	1,13	-18,85	23,91	17,61
<b>Taxas de Juro de Longo Prazo</b>							
EUA - Treasury 10 anos	2,90	↑	1,33	1,01	20,12	3,13	2,01
ZONA EURO - Bond 10 anos	0,36	↑	7,21	6,75	-18,50	0,81	0,19