



## ESPAÇO ANGOLA

- O crédito concedido aos diferentes ramos de actividade económica, em Julho, fixou-se em 3.852,19 milhões AOA, uma redução de 6,9% face ao mês anterior.
- As Reservas Internacionais Líquidas (RIL's) apuradas em Julho situaram-se em 14,002 mil milhões USD, que corresponde aumento em 5,6% face ao mês de Junho.

## ESPAÇO INTERNACIONAL

- **Zona Euro:** A taxa de desemprego verificada em Julho fixou-se em 8,2%, uma redução de 0,9 p.p. face ao nível apurado no período homólogo.
- **Japão:** A base monetária cresceu 6,9% em Agosto, comparativamente ao mesmo mês de 2017, que representa uma redução de 9,4 p.p. em comparação à variação apurada em Agosto de 2017.

## MERCADOS

### Petrolífero

**Brent: +0,94% (78,15 USD/barril).** A diminuição das exportações petrolíferas do Irão impulsionou a cotação da matéria-prima.

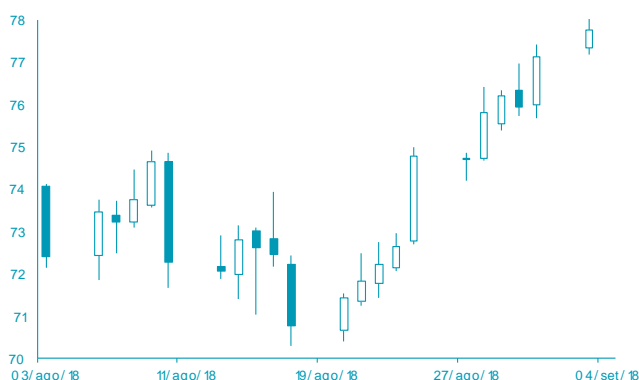

FONTE: Bloomberg

### Cambial

**EUR: +0,13% (1,1617 USD).** A indefinição nas negociações entre os EUA e o Canadá sobre o futuro da NAFTA contribui para a apreciação do euro.

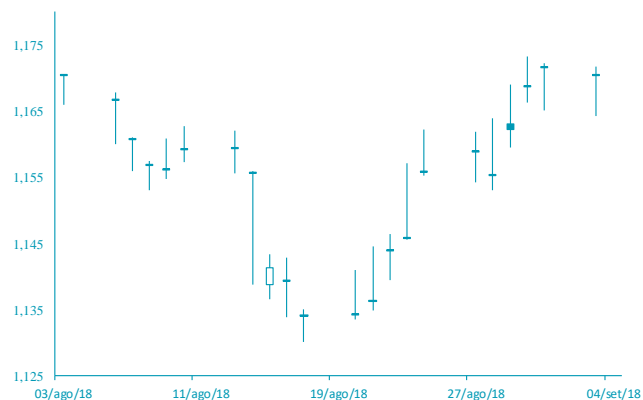

FONTE: Bloomberg

# AGENDA ECONÓMICA

País	Indicador Económico	Data/ Hora (UTC)	Período	Última Informação	Expectativas Analistas
Japão	Base Monetária var. homóloga	04/09/2018	Agosto	7.0%	--
Canadá	Índice PMI Manufactureiro Markit	04/09/2018	Agosto	56.9	--
EUA	Índice PMI Manufactureiro Markit	04/09/2018	Agosto F	54.5	54.5
EUA	PMI Manufactureiro ISM	04/09/2018	Agosto	58.1	57.6
EUA	Gastos em construção var. mensal	04/09/2018	Julho	-1.1%	0.4%
França	Índice PMI Composto Markit	05/09/2018	Agosto F	55.1	55.1
França	Índice PMI Serviços Markit	05/09/2018	Agosto F	55.7	55.7

## YIELD DOS EUROBONDS AFRICANOS (%)

País	Emissão	Maturidade	31/ ago/ 18	24/ ago/ 18	jun/ 18	mai/ 18	abr/ 18
Angola	04/11/2015	12/11/2025	7,54	7,28	7,82	7,29	7,27
Angola	02/05/2018	05/09/2028	8,28	7,99	8,20	7,74	--
Angola	02/05/2018	05/08/2048	9,29	9,02	9,27	8,77	--
Egipto	13/02/2018	21/02/2028	7,85	7,67	7,81	7,15	6,79
Senegal	06/03/2018	13/03/2048	8,43	8,29	8,23	7,63	7,40
Nigéria	15/02/2018	23/02/2038	8,02	7,91	8,00	7,58	7,20
Quênia	21/02/2018	28/02/2028	7,47	7,35	7,77	6,89	6,75

**Nota:** Os Eurobonds foram emitidos em dólares.

# INDICADORES DE MERCADO

Índices bolsistas	Índices	Fecho	Variação (%)			1 Ano	
			1 Dia	MTD	YTD	Max	Min
	Dow Jones (EUA)	25 986,92	↓ -0,53	0,00	5,04	26 616,71	21 709,63
	S&P 500 (EUA)	2 901,13	↓ -0,44	0,00	8,52	2 916,50	2 446,55
	Nasdaq (EUA)	8 088,36	↓ -0,26	0,00	17,47	8 133,30	6 334,59
	Dax 30 (Alemanha)	12 364,06	↓ -1,04	-0,14	-4,42	13 596,89	11 726,62
	FTSE 100 (Inglaterra)	7 432,42	↓ -1,11	0,97	-2,38	7 903,50	6 866,94
	PSI20 (Portugal)	5 422,58	↓ -0,73	-0,23	0,40	5 801,45	5 014,62
	Nikkei 225 (Japão)	22 707,38	↓ -0,69	-0,74	-0,30	24 129,34	19 239,52
	Bovespa (Brasil)	76 677,53	↑ 0,36	-0,63	-0,27	88 317,83	69 068,77
	CSI 300 (China)	3 321,83	↓ -0,38	1,01	-16,44	4 403,34	3 209,01
	SA All Shares (África do Sul)	58 668,48	→ 0,00	0,07	-1,33	61 776,68	53 027,38
	MSCI World (Global)	539,20	→ 0,00	-0,01	4,42	544,24	478,86
	MSCI Emerging Markets	58 760,21	→ 0,00	-0,68	-4,14	65 823,05	56 690,04

Taxa de câmbio	Moedas	Fecho	Variação (%)			1 Ano	
			1 Dia	MTD	YTD	Max	Min
	USD Index	95,1400	↑ 0,44	0,27	3,55	96,98	88,25
	EUR/USD	1,1617	↑ 0,13	-0,23	-3,58	1,26	1,13
	EUR/CHF	1,1260	↑ 0,15	-0,04	4,05	1,20	1,12
	GBP/USD	1,2881	↓ -0,61	-0,88	-4,94	1,44	1,27
	USD/JPY	111,1000	↑ 0,06	-0,30	1,19	114,73	104,56
	<b>Moedas emergentes</b>						
	USD/ZAR	14,8405	↑ 1,03	-1,86	-17,27	15,55	11,51
	USD/CNY	6,8228	↓ -0,13	0,02	-4,73	6,94	6,24
	USD/BRL	4,0551	↓ -2,30	-2,49	-20,35	4,21	3,08
	USD/AKZ	276,7437	→ 0,00	1,37	-38,46	276,87	165,77
	EUR/AKZ	321,4529	↑ 0,37	-0,76	-38,20	323,91	190,88

Matérias-primas	Commodities	Fecho	Variação (%)			1 Ano	
			1 Dia	MTD	YTD	Max	Min
	<b>Energia</b>						
	WTI crude	69,80	↓ -0,64	0,64	16,27	75,27	47,00
	Brent Crude	78,15	↑ 0,94	0,85	16,76	80,50	51,99
	Gás natural	2,92	↑ 1,46	-1,89	1,74	3,05	2,60
	<b>Metais Preciosos</b>						
	Ouro	1 201,32	↑ 0,10	-0,34	-8,19	1 366,15	1 160,39
	Prata	14,51	↓ -0,24	-1,20	-15,19	18,22	14,34
	<b>Outros</b>						
	Alumínio	2 101,50	↓ -0,47	-1,70	-8,43	2 602,65	1 966,35
	Cobre	267,10	↓ -1,71	-1,12	-21,18	336,05	257,45
	Baltic dry Index	1 579,00	↓ -2,17	-1,39	13,98	1 774,00	948,00
	<b>Commodities (CRY)</b>	192,80	↓ -0,08	0,00	-0,47	206,95	179,61

Taxas de juro	Período	Fecho	Variação (%)			1 Ano	
			1 Dia	MTD	YTD	Max	Min
	<b>EUA - Libor USD</b>						
	3M	2,32	↑ 0,37	-1,18	36,98	2,37	1,31
	6M	2,53	↑ 0,25	0,20	38,03	2,54	1,45
	12M	2,84	↑ 0,33	0,43	34,79	2,84	1,70
	<b>Zona Euro - EURIBOR</b>						
	3M	-0,32	→ 0,00	0,00	3,04	-0,32	-0,33
	6M	-0,27	↑ 0,75	0,00	1,11	-0,27	-0,28
	12M	-0,17	↑ 0,61	6,74	10,75	-0,16	-0,19
	<b>Angola - Luibor</b>						
	O/n	16,52	↑ 0,12	0,85	-7,03	22,17	14,50
	3M	16,79	↑ 0,12	-1,93	-11,15	20,81	16,70
	6M	17,64	↑ 0,06	-1,01	-12,50	22,26	17,60
	12M	18,50	↑ 0,16	-1,91	-19,76	23,91	17,61
	<b>Taxas de Juro de Longo Prazo</b>						
	EUA - Treasury 10 anos	2,86	→ 0,00	0,57	19,59	3,13	2,01
	ZONA EURO - Bond 10 anos	0,33	↑ 2,15	6,44	-18,74	0,81	0,19