



ESPAÇO ANGOLA

- Os dados definitivos sobre a entrada de Investimento Directo Estrangeiro em 2017 atingiram 6.208,1 milhões USD, uma redução de 2.350,86 milhões USD face às estimativas divulgadas em Maio.
- As receitas petrolíferas referentes ao segundo trimestre de 2018 situaram-se em 751,97 mil milhões AOA, que representa 61,4% das receitas fiscais apuradas no mesmo período, segundo o BNA.

ESPAÇO INTERNACIONAL

- EUA:** O Produto Interno Bruto (PIB) apurado no segundo trimestre de 2018 cresceu 4,2%, em termos homólogos, uma aceleração de 2 p.p. comparativamente ao período anterior.
- França:** A taxa de crescimento económico fixou-se em 0,2% no segundo trimestre de 2018, o mesmo registo do trimestre anterior e uma redução de 0,4 p.p. em relação ao mesmo trimestre de 2017.

MERCADOS

Petrolífero

Brent: +1,57% (77,14 USD/barril). A redução das reservas de crude nos EUA, acima das expectativas, favoreceu a *commodity*.

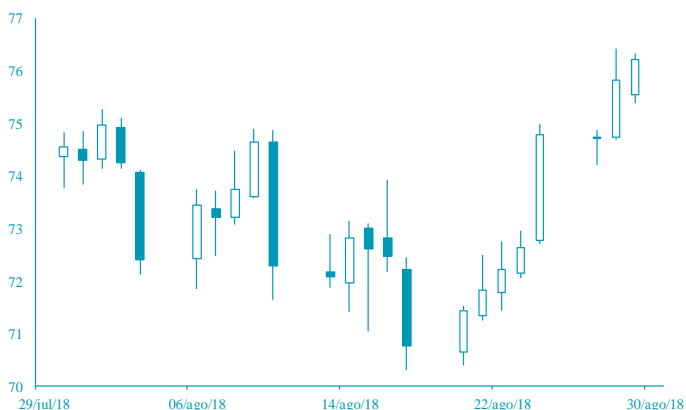

FONTE: Bloomberg

Cambial

GBP: +0,90% (1,3005 USD). O adiamento das negociações do acordo sobre a saída do Reino Unido da União Europeia impulsionou a moeda.

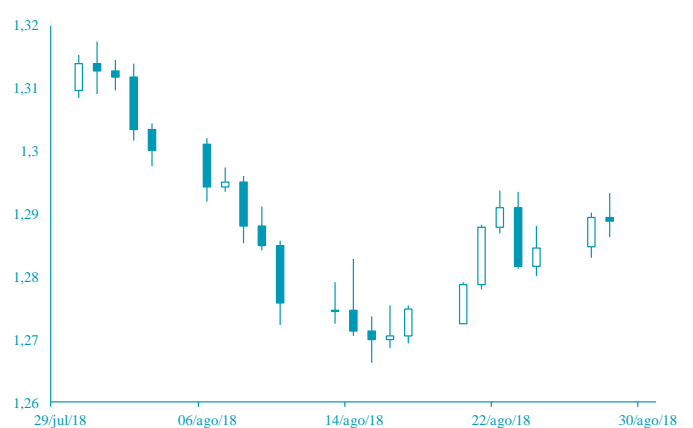

FONTE: Bloomberg

AGENDA ECONÓMICA

País	Indicador Económico	Data/Hora (UTC)	Periodo	Última Informação	Expectativas Análisis
Zona Euro	Confiança do consumidor	30/08/2018	Agosto F	-1,9	-1.9
Alemanha	Taxa de inflação var. homóloga	30/08/2018	Agosto	2,0%	2,0%
Alemanha	Taxa de inflação var. mensal	30/08/2018	Agosto P	0,3%	0,1%
Canadá	PIB trim Anualizado	30/08/2018	2 trim	1,3%	3,1%
Canadá	PIB var. mensal	30/08/2018	Junho	0,5%	0,1%
EUA	Pedidos iniciais de subsidio de desemprego	30/08/2018	25 de Agosto	21 0.000	21 3.000
Rússia	Reservas de ouro e divisas	30/08/2018	24 de Agosto	452.200.000	--

YIELD DOS EUROBONDS AFRICANOS (%)

País	Emissão	Maturidade	24/ago/18	17/ago/18	jun/18	mai/18	abr/18
Angola	04/11/2015	12/11/2025	7,28	7,75	7,82	7,29	7,27
Angola	02/05/2018	05/09/2028	7,99	8,36	8,20	7,74	--
Angola	02/05/2018	05/08/2048	9,02	9,25	9,27	8,77	--
Egipto	13/02/2018	21/02/2028	7,66	7,50	7,77	6,89	6,75
Senegal	06/03/2018	13/03/2048	7,91	8,33	8,00	7,58	7,20
Nigéria	15/02/2018	23/02/2038	8,29	8,47	8,23	7,63	7,40
Quénia	21/02/2018	28/02/2028	7,67	7,75	7,81	7,15	6,79

Nota: Os Eurobonds foram emitidos em dólares.

INDICADORES DE MERCADO

Índices	Fecho	Variação (%)			1 Ano		
		1 Dia	MTD	YTD	Max	Min	
Dow Jones (EUA)	26 064,02	↑	0,06	2,79	5,69	26 616,71	21 709,63
S&P 500 (EUA)	2 897,52	↑	0,03	3,47	8,99	2 916,50	2 443,77
Nasdaq (EUA)	8 030,04	↑	0,15	5,71	17,47	8 113,56	6 303,57
Dax 30 (Alemanha)	12 561,68	↑	0,27	-2,26	-3,11	13 596,89	11 726,62
FTSE 100 (Inglaterra)	7 563,21	↓	-0,71	-2,88	-2,11	7 903,50	6 866,94
PSI20 (Portugal)	5 511,79	→	0,00	-2,21	1,99	5 801,45	5 014,62
Nikkei 225 (Japão)	22 848,22	↑	0,15	1,40	0,46	24 129,34	19 239,52
Bovespa (Brasil)	77 473,18	↓	-0,59	-1,05	2,60	88 317,83	69 068,77
CSI 300 (China)	3 386,57	↓	-0,40	-4,74	-16,86	4 403,34	3 209,01
SA All Shares (África do Sul)	60 165,51	↑	0,21	4,31	0,68	61 776,68	53 027,38
MSCI World (Global)	540,65	→	0,00	1,83	5,14	544,24	478,57
MSCI Emerging Markets	59 271,30	→	0,00	0,41	-2,35	65 823,05	56 690,04

Moedas	Fecho	Variação (%)			1 Ano		
		1 Dia	MTD	YTD	Max	Min	
USD Index	94,6000	↓	-0,13	-0,06	2,57	96,98	88,25
EUR/USD	1,1705	↓	-0,11	0,09	-2,41	1,26	1,13
EUR/CHF	1,1376	↓	-0,42	1,95	3,00	1,20	1,12
GBP/USD	1,3005	↑	0,90	-0,69	-3,52	1,44	1,27
USD/JPY	111,7400	↑	0,59	0,18	0,98	114,73	104,56
Moedas emergentes							
USD/ZAR	14,3224	↑	1,42	-9,11	-14,08	15,55	11,51
USD/CNY	6,8212	↑	0,27	-0,20	-4,73	6,94	6,24
USD/BRL	4,1374	↑	1,36	-8,50	-19,33	4,16	3,08
USD/AKZ	272,5475	↓	-0,55	-5,29	-38,11	274,05	165,77
EUR/AKZ	317,5659	↓	-0,51	-5,37	-37,25	320,27	190,88

Commodities	Fecho	Variação (%)			1 Ano		
		1 Dia	MTD	YTD	Max	Min	
Energia							
WTI crude	69,51	↑	1,43	1,51	15,52	75,27	45,58
Brent Crude	77,14	↑	1,57	4,23	15,73	80,50	50,56
Gás natural	2,86	↑	0,63	2,61	2,10	3,05	2,60
Metais Preciosos							
Ouro	1 205,91	↓	-0,16	-1,73	-7,52	1 366,15	1 160,39
Prata	14,75	↑	0,32	-5,04	-12,99	18,22	14,34
Outros							
Alumínio	2 110,00	↑	1,80	4,17	-4,84	2 602,65	1 966,35
Cobre	273,65	↓	-0,80	-4,36	-18,56	336,05	257,45
Baltic dry Index	1 684,00	↓	-0,77	-4,92	21,60	1 774,00	948,00
Commodities (CRY)	191,71	↓	-0,60	-0,81	-0,47	206,95	176,57

Período	Fecho	Variação (%)			1 Ano		
		1 Dia	MTD	YTD	Max	Min	
EUA - Libor USD							
3M	2,32	→	0,00	-1,44	36,62	2,37	1,31
6M	2,52	→	0,00	-0,09	37,62	2,53	1,45
12M	2,82	→	0,00	0,01	34,23	2,83	1,70
Zona Euro - EURIBOR							
3M	-0,32	→	0,00	0,00	3,04	-0,32	-0,33
6M	-0,27	↓	-0,38	0,75	1,85	-0,27	-0,28
12M	-0,17	→	0,00	6,74	10,75	-0,16	-0,19
Angola - Luibor							
0/n	16,49	↑	0,37	0,67	-7,20	22,17	14,50
3M	16,73	→	0,00	-2,28	-11,47	20,81	16,70
6M	17,62	→	0,00	-1,12	-12,60	22,26	17,60
12M	18,39	↓	-0,27	-2,49	-20,23	23,91	17,61
Taxas de Juro de Longo Prazo							
EUA - Treasury 10 anos	2,88	↑	0,12	-2,62	19,82	3,13	2,01
ZONA EURO - Bond 10 anos	0,40	↑	6,32	-7,90	-4,45	0,81	0,19