



ESPAÇO ANGOLA

- A Extração e Refinação de petróleo apurada durante o primeiro trimestre do ano corrente contraiu 7,3%, uma deterioração de 10,6 p.p. em relação ao período homólogo.
- Os dados divulgados pelo BNA demonstram que o saldo da conta de bens referente ao segundo trimestre de 2018 situou-se em 7.088,71 milhões USD, um aumento de 11,54% face ao trimestre anterior.

ESPAÇO INTERNACIONAL

- **Zona Euro:** A oferta monetária, medida pelo agregado monetário M3, variou 4% em Julho, que representa uma redução de 0,5 p.p. face ao nível do mês anterior.
- **Itália:** A confiança manufactureira referente ao mês de Agosto atingiu 104,8 pontos, uma redução de 1,8% em comparação a período anterior.

MERCADOS

Petrolífero

Brent: -0,34% (75,95 USD/barril). O ajuste das expectativas dos investidores pressionou a cotação do crude.

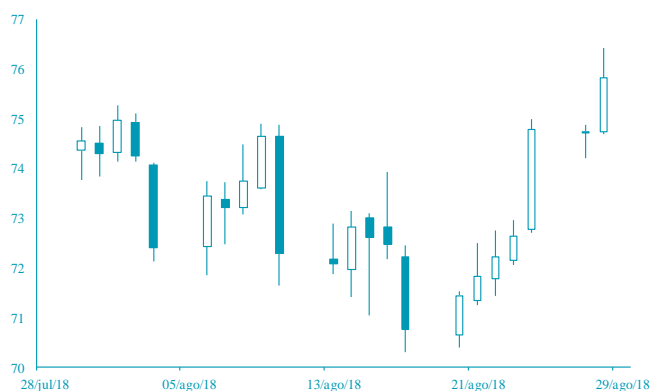

Cambial

EUR: +0,26% (1,1718 USD). A relativa estabilidade nas tensões comerciais penalizou o dólar, diante da procura por activos de maior risco.

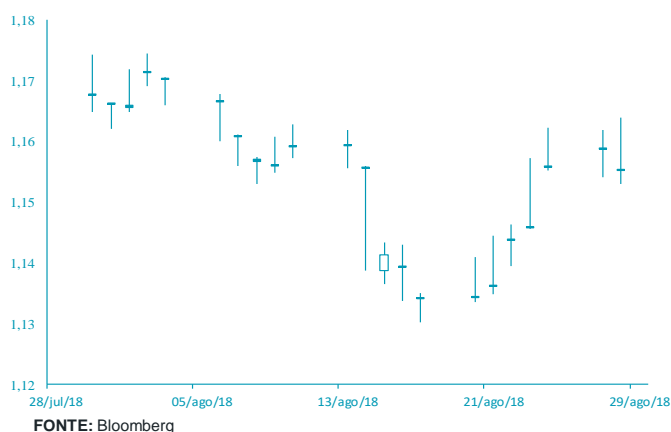

AGENDA ECONÓMICA

País	Indicador Económico	Data/Hora (UTC)	Período	Última Informação	Expectativas Analistas
França	PIB trimestral	29/08/2018	2 trim. P	0,2%	0,2%
França	PIB var. homóloga	29/08/2018	2 trim. P	1,7%	1,7%
EUA	Aplicações em hipotecas	29/08/2018	24 de Agosto	4,2%	--
EUA	PIB trim. Anualizado	29/08/2018	2 trim.	4,1%	4,0%
EUA	Índice de preço do PIB	29/08/2018	2 trim.	3,0%	3,0%
Japão	Comércio a retalho var. homóloga	30/08/2018	Julho	1,8%	1,2%
Alemanha	Variação da taxa de desemprego	30/08/2018	Agosto	-6000	-8000

YIELD DOS EUROBONDS AFRICANOS (%)

País	Emissão	Maturidade	24/ago/18	17/ago/18	jun/18	mai/18	abr/18
Angola	04/11/2015	12/11/2025	7,28	7,75	7,82	7,29	7,27
Angola	02/05/2018	05/09/2028	7,99	8,36	8,20	7,74	--
Angola	02/05/2018	05/08/2048	9,02	9,25	9,27	8,77	--
Egipto	13/02/2018	21/02/2028	7,66	7,50	7,77	6,89	6,75
Senegal	06/03/2018	13/03/2048	7,91	8,33	8,00	7,58	7,20
Nigéria	15/02/2018	23/02/2038	8,29	8,47	8,23	7,63	7,40
Quênia	21/02/2018	28/02/2028	7,67	7,75	7,81	7,15	6,79

Nota: Os Eurobonds foram emitidos em dólares.

INDICADORES DE MERCADO

Índices bolsistas	Índices	Fecho	Variação (%)			1 Ano		
			1 Dia	MTD	YTD	Max	Min	
	Dow Jones (EUA)	26 049,64	↑	1,01	2,55	5,44	26 616,71	21 673,58
	S&P 500 (EUA)	2 896,74	↑	0,77	2,88	8,37	2 903,77	2 428,20
	Nasdaq (EUA)	8 017,90	↑	0,91	4,67	16,32	8 046,32	6 228,73
	Dax 30 (Alemanha)	12 538,31	↑	1,16	-2,17	-3,02	13 596,89	11 726,62
	FTSE 100 (Inglaterra)	7 577,49	↑	0,19	-1,70	-0,92	7 903,50	6 866,94
	PSI20 (Portugal)	5 521,20	↑	0,44	-1,92	2,29	5 801,45	5 014,62
	Nikkei 225 (Japão)	22 813,47	↑	0,06	1,31	0,37	24 129,34	19 239,52
	Bovespa (Brasil)	77 929,68	↑	2,19	-2,21	1,40	88 317,83	69 068,77
	CSI 300 (China)	3 400,17	↓	-0,19	-3,95	-16,18	4 403,34	3 209,01
	SA All Shares (África do Sul)	59 655,56	→	0,00	4,54	0,90	61 776,68	53 027,38
	MSCI World (Global)	540,33	→	0,00	1,41	4,71	544,24	476,24
	MSCI Emerging Markets	59 122,17	→	0,00	0,12	-2,64	65 823,05	56 690,04

Taxa de câmbio	Moedas	Fecho	Variação (%)			1 Ano		
			1 Dia	MTD	YTD	Max	Min	
	USD Index	94,7200	↓	-0,06	0,31	2,96	96,98	88,25
	EUR/USD	1,1718	↑	0,26	-0,28	-2,77	1,26	1,13
	EUR/CHF	1,1423	↓	-0,18	1,57	2,61	1,20	1,12
	GBP/USD	1,2889	↓	-0,04	-2,09	-4,89	1,44	1,27
	USD/JPY	111,0800	↑	0,03	0,54	1,34	114,73	104,56
	Moedas emergentes							
	USD/ZAR	14,1220	↓	-0,05	-8,39	-13,40	15,55	11,51
	USD/CNY	6,8031	↓	-0,18	-0,10	-4,65	6,94	6,24
	USD/BRL	4,0817	↓	-0,56	-9,19	-19,94	4,15	3,08
	USD/AKZ	274,0513	↑	1,25	-5,66	-38,36	274,05	165,77
	EUR/AKZ	319,1852	↓	-0,29	-5,01	-37,01	320,27	190,88

Matérias-primas	Commodities	Fecho	Variação (%)			1 Ano		
			1 Dia	MTD	YTD	Max	Min	
	Energia							
	WTI crude	68,53	↓	-0,49	-0,47	13,27	75,27	45,58
	Brent Crude	75,95	↓	-0,34	2,01	13,26	80,50	50,56
	Gás natural	2,85	↓	-0,83	2,88	2,62	3,02	2,59
	Metais Preciosos							
	Ouro	1 207,84	↓	-0,18	-1,96	-7,73	1 366,15	1 160,39
	Prata	14,71	↓	-1,29	-5,28	-13,21	18,22	14,34
	Outros							
	Alumínio	2 072,75	↑	0,97	2,39	-6,47	2 602,65	1 966,35
	Cobre	275,85	↑	0,97	-4,21	-18,43	336,05	257,45
	Baltic dry Index	1 697,00	↓	-0,70	-3,61	23,28	1 774,00	948,00
	Commodities (CRY)	192,87	↑	0,41	-1,45	-1,11	206,95	176,57

Taxas de juro	Período	Fecho	Variação (%)			1 Ano		
			1 Dia	MTD	YTD	Max	Min	
	EUA - Libor USD							
	3M	2,31	↓	-0,02	-1,33	36,77	2,37	1,31
	6M	2,52	↑	0,14	-0,30	37,34	2,53	1,45
	12M	2,81	↑	0,14	-0,28	33,84	2,83	1,70
	Zona Euro - EURIBOR							
	3M	-0,32	→	0,00	0,00	3,04	-0,32	-0,33
	6M	-0,27	→	0,00	1,12	2,21	-0,27	-0,28
	12M	-0,17	↓	-0,60	6,74	10,75	-0,16	-0,19
	Angola - Luibor							
	O/n	16,49	↑	0,37	0,67	-7,20	22,17	14,50
	3M	16,73	→	0,00	-2,22	-11,42	20,81	16,70
	6M	17,62	→	0,00	-1,12	-12,60	22,26	17,60
	12M	18,39	↓	-0,27	-2,49	-20,23	23,91	17,61
	Taxas de Juro de Longo Prazo							
	EUA - Treasury 10 anos	2,88	↑	1,21	-3,18	19,14	3,13	2,01
	ZONA EURO - Bond 10 anos	0,38	↑	1,06	-15,58	-12,41	0,81	0,19