



## ESPAÇO ANGOLA

- O Produto Interno Bruto (PIB) referente ao primeiro trimestre de 2018 contraiu 2,2%, uma melhoria de 0,7 p.p. comparativamente ao nível apurado no período homólogo.
- O défice da balança de pagamentos de 2017 foi revisto em baixa para -4.902,7 milhões USD, uma melhoria de 1.512,2 milhões USD face ao nível apurado em Junho último pelo BNA.

## ESPAÇO INTERNACIONAL

- **NAFTA:** Os EUA e o México reviram as condições do Tratado de Livre Comércio da América do Norte (NAFTA), sem a participação do Canadá.
- **Alemanha:** O índice que mede o clima de negócios fixou-se em 103,8 pontos em Agosto, uma melhoria de 2,07% face ao mês anterior.

## MERCADOS

### Petrolífero

**Brent: +0,51% (76,21 USD/barril).** A redução da produção de petróleo na OPEP, acima do esperado em Julho, contribuiu para os ganhos da *commodity*.

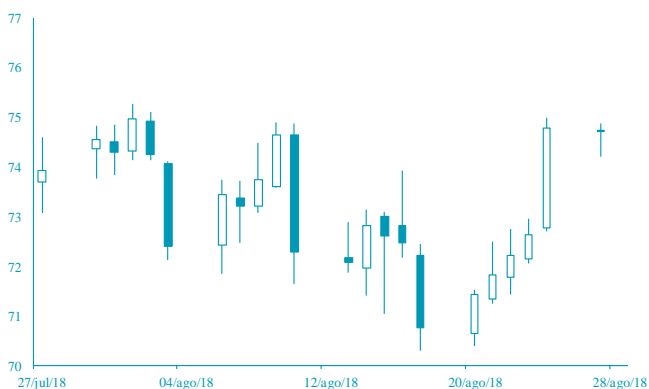

FONTE: Bloomberg

### Cambial

**EUR: +0,57% (1,1688 USD).** As afirmações do presidente do Fed, sobre a moderação dos ajustes nas taxas de juro, continua a penalizar o dólar norte-americano.

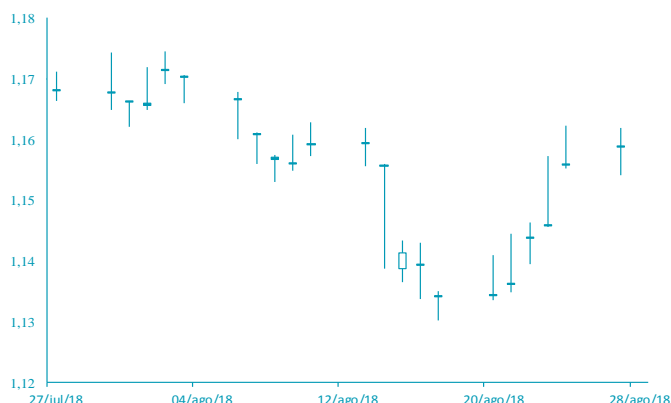

FONTE: Bloomberg

# AGENDA ECONÓMICA

País	Indicador Económico	Data/Hora (UTC)	Período	Última Informação	Expectativas Análisis
França	Confiança do consumidor	28/08/2018	Agosto	97	97
Itália	Confiança Manufactureira	28/08/2018	Agosto	106.9	106.5
Itália	Índice de confiança do consumidor	28/08/2018	Agosto	116.3	115.8
Zona Euro	Agregado monetário M3 var. homóloga	28/08/2018	Julho	4.4%	4.3%
Itália	Sentimento económico	28/08/2018	Agosto	105.4	--
EUA	Confiança do consumidor Board	28/08/2018	Agosto	127.4	126.5
Alemanha	Confiança do consumidor Gfk	29/08/2018	Setembro	10.6	10.6

## YIELD DOS EUROBONDS AFRICANOS (%)

País	Emissão	Maturidade	24/ago/18	17/ago/18	jun/18	mai/18	abr/18
Angola	04/11/2015	12/11/2025	7,28	7,75	7,82	7,29	7,27
Angola	02/05/2018	05/09/2028	7,99	8,36	8,20	7,74	--
Angola	02/05/2018	05/08/2048	9,02	9,25	9,27	8,77	--
Egipto	13/02/2018	21/02/2028	7,66	7,50	7,77	6,89	6,75
Senegal	06/03/2018	13/03/2048	7,91	8,33	8,00	7,58	7,20
Nigéria	15/02/2018	23/02/2038	8,29	8,47	8,23	7,63	7,40
Quénia	21/02/2018	28/02/2028	7,67	7,75	7,81	7,15	6,79

**Nota:** Os Eurobonds foram emitidos em dólares.

# INDICADORES DE MERCADO

Índices	Fecho	Variação (%)			1 Ano		
		1 Dia	MTD	YTD	Max	Min	
<b>Índices bolsistas</b>							
Dow Jones (EUA)	25 790,35	↑	0,52	2,50	5,38	26 616,71	21 673,58
S&P 500 (EUA)	2 874,69	↑	0,62	2,86	8,35	2 898,25	2 428,20
Nasdaq (EUA)	7 945,98	↑	0,86	4,51	16,14	8 024,94	6 228,73
Dax 30 (Alemanha)	12 394,52	↑	0,23	-2,09	-2,94	13 596,89	11 726,62
FTSE 100 (Inglaterra)	7 563,22	↓	-0,15	-2,21	-1,43	7 903,50	6 866,94
PSI20 (Portugal)	5 497,20	↑	0,12	-1,75	2,47	5 801,45	5 014,62
Nikkei 225 (Japão)	22 799,64	↑	0,88	1,15	0,21	24 129,34	19 239,52
Bovespa (Brasil)	76 262,23	↑	0,83	-1,63	2,00	88 317,83	69 068,77
CSI 300 (China)	3 406,57	↑	2,44	-3,47	-15,76	4 403,34	3 209,01
SA All Shares (África do Sul)	58 797,68	→	0,00	3,87	0,25	61 776,68	53 027,38
MSCI World (Global)	536,33	→	0,00	1,35	4,65	544,24	476,24
MSCI Emerging Markets	58 203,07	→	0,00	-0,13	-2,89	65 823,05	56 690,04

Moedas	Fecho	Variação (%)			1 Ano		
		1 Dia	MTD	YTD	Max	Min	
<b>Taxa de câmbio</b>							
USD Index	94,7790	↓	-0,39	0,29	2,93	96,98	88,25
EUR/USD	1,1688	↑	0,57	-0,27	-2,77	1,26	1,13
EUR/CHF	1,1444	↑	0,16	1,23	2,27	1,20	1,12
GBP/USD	1,2894	↑	0,37	-1,97	-4,77	1,44	1,27
USD/JPY	111,0500	↓	-0,17	0,53	1,33	114,73	104,56
<b>Moedas emergentes</b>							
USD/ZAR	14,1290	↓	-1,40	-7,82	-12,85	15,55	11,51
USD/CNY	6,8156	↑	0,07	0,02	-4,53	6,94	6,24
USD/BRL	4,1045	↓	-0,25	-7,95	-18,85	4,13	3,08
USD/AKZ	270,6551	↑	0,57	-6,18	-38,70	274,05	165,77
EUR/AKZ	320,1085	↑	2,18	-5,40	-37,27	320,27	190,88

Commodities	Fecho	Variação (%)			1 Ano		
		1 Dia	MTD	YTD	Max	Min	
<b>Matérias-primas</b>							
<b>Energia</b>							
WTI crude	68,87	↑	0,22	0,00	13,80	75,27	45,58
Brent Crude	76,21	↑	0,51	2,52	13,83	80,50	50,56
Gás natural	2,88	↓	-1,41	3,24	2,98	3,02	2,59
<b>Metais Preciosos</b>							
Ouro	1 209,97	↑	0,38	-1,31	-7,12	1 366,15	1 160,39
Prata	14,90	↑	0,57	-4,21	-12,23	18,22	14,34
<b>Outros</b>							
Alumínio	2 052,75	↑	0,60	0,58	-8,12	2 602,65	1 966,35
Cobre	273,20	↑	0,33	-4,43	-18,62	336,05	257,45
Baltic dry Index	1 709,00	↓	-1,50	-2,86	24,23	1 774,00	948,00
<b>Commodities (CRY)</b>	192,08	↑	0,83	-0,85	-0,51	206,95	176,57

Período	Fecho	Variação (%)			1 Ano		
		1 Dia	MTD	YTD	Max	Min	
<b>Taxas de juro</b>							
<b>EUA - Libor USD</b>							
3M	2,31	↓	-0,02	-1,33	36,77	2,37	1,31
6M	2,52	↑	0,14	-0,30	37,34	2,53	1,45
12M	2,81	↑	0,14	-0,28	33,84	2,83	1,70
<b>Zona Euro - EURIBOR</b>							
3M	-0,32	→	0,00	0,00	3,04	-0,32	-0,33
6M	-0,27	→	0,00	0,75	1,85	-0,27	-0,28
12M	-0,17	→	0,00	6,74	10,75	-0,16	-0,19
<b>Angola - Luibor</b>							
0/n	16,43	↑	0,06	0,67	-7,20	22,17	14,50
3M	16,73	↑	0,12	-2,39	-11,58	20,81	16,70
6M	17,62	→	0,00	-1,12	-12,60	22,26	17,60
12M	18,44	↑	0,27	-2,60	-20,32	23,91	17,61
<b>Taxas de Juro de Longo Prazo</b>							
EUA - Treasury 10 anos	2,85	↑	1,28	-3,79	18,39	3,13	2,01
ZONA EURO - Bond 10 anos	0,38	↑	8,99	-15,35	-12,18	0,81	0,19