



## ESPAÇO ANGOLA

- As negociações para o Programa de Financiamento Ampliado (EFF-*Extended Fund Facility*) poderá iniciar em Outubro, com prazo de dois anos, mas com possibilidade de expansão por mais um ano.
- A absorção de liquidez pelo BNA mediante Operações de Mercado Aberto (OMA) situou-se em 101,3 mil milhões AOA no mês de Julho, uma redução de 67% comparativamente ao período homólogo.

## ESPAÇO INTERNACIONAL

- **EUA:** Os pedidos iniciais de subsídio de desemprego reduziram 0,94%, para 210 mil pedidos, na terceira semana de Agosto.
- **Alemanha:** O Produto Interno Bruto (PIB) cresceu 0,5% no segundo trimestre, um incremento de 0,1 p.p. face ao nível apurado no trimestre anterior.

## MERCADOS

### Petrolífero

**Brent: -0,07% (74,73 USD/barril).** O cancelamento da colocação em bolsa da petrolífera saudita, Aramco, influenciou a cotação da *commodity*.

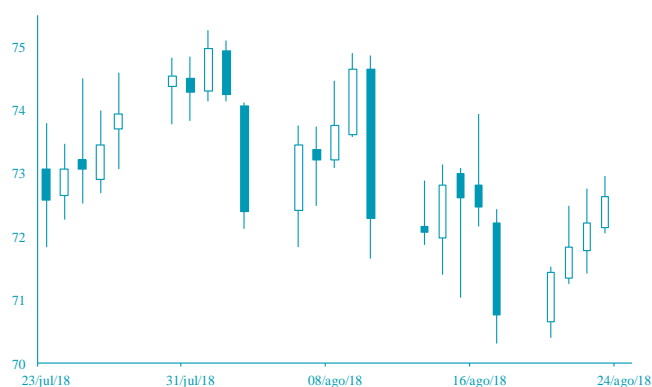

FONTE: Bloomberg

### Cambial

**EUR: -0,30% (1,1555 USD).** As expectativas sobre a confirmação do aumento dos juros em Setembro, pelo presidente da Reserva Federal na conferência de hoje, favoreceu o dólar.

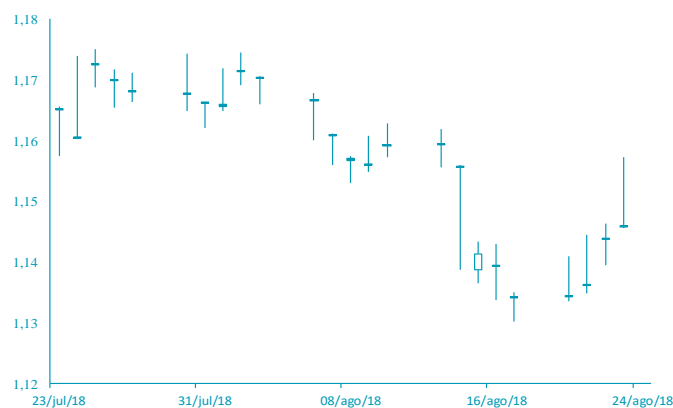

FONTE: Bloomberg

# AGENDA ECONÓMICA

País	Indicador Económico	Data/ Hora (UTC)	Período	Última Informação	Expectativas Analistas
Zona Euro	Confiança do Consumidor	23/08/2018	Agosto A	-0,6	-0,7
Alemanha	Produto Interno Bruto ajust. sazón. Var. trimestral	24/08/2018	2 Trim. F	0,5%	0,5%
Alemanha	Produto Interno Bruto não ajust. sazón. Var. homóloga	24/08/2018	2º Trim. F	2,3%	2,3%
Alemanha	Produto Interno Bruto WDA var. homóloga	24/08/2018	2º Trim. F	2,0%	2,0%
EUA	Encomendas de bens duráveis	24/08/2018	Julho P	0,8%	-0,5%
EUA	Bens duráveis excl. transportes	24/08/2018	Julho P	0,2%	0,5%
Brasil	Criação de trabalho formal	20-24/08/2018	Julho	-661	20250

## YIELD DOS EUROBONDS AFRICANOS (%)

País	Emissão	Maturidade	17/ ago/ 18	10/ ago/ 18	jun/ 18	mai/ 18	abr/ 18
Angola	04/11/2015	12/11/2025	7,75	7,49	7,82	7,29	7,27
Angola	02/05/2018	05/09/2028	8,36	8,16	8,20	7,74	--
Angola	02/05/2018	05/08/2048	9,25	9,20	9,27	8,77	--
Egipto	13/02/2018	21/02/2028	7,66	7,50	7,77	6,89	6,75
Senegal	06/03/2018	13/03/2048	8,33	8,16	8,00	7,58	7,20
Nigéria	15/02/2018	23/02/2038	8,47	8,36	8,23	7,63	7,40
Quénia	21/02/2018	28/02/2028	7,75	7,53	7,81	7,15	6,79

**Nota:** Os Eurobonds foram emitidos em dólares.

# INDICADORES DE MERCADO

Índices bolsistas	Índices	Fecho	Variação (%)			1 Ano	
			1 Dia	MTD	YTD	Max	Min
	Dow Jones (EUA)	25 733,60	↓ -0,34	0,95	3,79	26 616,71	21 673,58
	S&P 500 (EUA)	2 861,82	↓ -0,04	1,44	6,86	2 873,23	2 428,20
	Nasdaq (EUA)	7 889,10	↑ 0,38	2,69	14,12	7 933,31	6 228,73
	Dax 30 (Alemanha)	12 385,70	↑ 0,01	-3,44	-4,27	13 596,89	11 726,62
	FTSE 100 (Inglaterra)	7 574,24	↑ 0,11	-2,39	-1,62	7 903,50	6 866,94
	PSI20 (Portugal)	5 516,98	↑ 0,22	-2,30	1,90	5 801,45	5 014,62
	Nikkei 225 (Japão)	22 410,82	↑ 0,22	0,21	-0,72	24 129,34	19 239,52
	Bovespa (Brasil)	76 902,30	↑ 2,29	-4,53	-1,01	88 317,83	69 068,77
	CSI 300 (China)	3 320,03	↑ 0,36	-5,18	-17,25	4 403,34	3 209,01
	SA All Shares (África do Sul)	58 125,95	→ 0,00	1,34	-2,18	61 776,68	53 027,38
	MSCI World (Global)	534,60	→ 0,00	0,12	3,38	544,24	476,24
	MSCI Emerging Markets	58 218,71	→ 0,00	-1,75	-4,45	65 823,05	56 690,04

Taxa de câmbio	Moedas	Fecho	Variação (%)			1 Ano	
			1 Dia	MTD	YTD	Max	Min
	USD Index	95,6660	↑ 0,55	0,97	3,64	96,98	88,25
	EUR/USD	1,1555	↓ -0,30	-1,13	-3,60	1,26	1,13
	EUR/CHF	1,1389	↓ -0,09	1,62	2,66	1,20	1,12
	GBP/USD	1,2816	↓ -0,72	-2,29	-5,08	1,44	1,27
	USD/JPY	111,2600	↑ 0,66	0,42	1,22	114,73	104,56
	<b>Moedas emergentes</b>						
	USD/ZAR	14,3987	↑ 1,48	-8,64	-13,63	15,55	11,51
	USD/CNY	6,8778	↑ 0,53	-1,00	-5,50	6,94	6,24
	USD/BRL	4,0433	↓ -0,14	-8,69	-19,49	4,13	3,08
	USD/AKZ	272,3096	↑ 2,37	-4,46	-37,58	272,31	165,77
	EUR/AKZ	310,7733	↓ -0,81	-3,56	-36,05	316,22	190,88

Matérias-primas	Commodities	Fecho	Variação (%)			1 Ano	
			1 Dia	MTD	YTD	Max	Min
	<b>Energia</b>						
	WTI crude	67,83	↓ -0,04	-0,63	13,09	75,27	45,58
	Brent Crude	74,73	↓ -0,07	1,25	12,43	80,50	50,56
	Gás natural	2,96	↑ 0,27	6,94	6,67	3,02	2,59
	<b>Metais Preciosos</b>						
	Ouro	1 188,02	↓ -0,63	-3,05	-8,75	1 366,15	1 160,39
	Prata	14,50	↓ -1,72	-6,01	-13,88	18,22	14,34
	<b>Outros</b>						
	Alumínio	2 040,50	↑ 0,54	-0,39	-9,01	2 602,65	1 966,35
	Cobre	267,75	↓ -0,59	-5,75	-19,74	336,05	257,45
	Baltic dry Index	1 735,00	↓ -0,06	-2,18	25,11	1 774,00	948,00
	<b>Commodities (CRY)</b>	191,12	↑ 0,59	-2,07	-1,74	206,95	176,57

Taxas de juro	Período	Fecho	Variação (%)			1 Ano	
			1 Dia	MTD	YTD	Max	Min
	<b>EUA - Libor USD</b>						
	3M	2,31	↑ 0,03	-1,57	36,44	2,37	1,31
	6M	2,51	↑ 0,17	-0,71	36,77	2,53	1,45
	12M	2,81	↓ -0,19	-0,70	33,27	2,83	1,70
	<b>Zona Euro - EURIBOR</b>						
	3M	-0,32	→ 0,00	0,00	3,04	-0,32	-0,33
	6M	-0,27	→ 0,00	0,75	1,85	-0,27	-0,28
	12M	-0,17	→ 0,00	6,18	10,22	-0,16	-0,19
	<b>Angola - Luibor</b>						
	O/n	16,39	↑ 0,31	0,24	-7,60	22,17	14,50
	3M	16,70	→ 0,00	-2,51	-11,68	20,81	16,70
	6M	17,61	→ 0,00	-1,12	-12,60	22,26	17,60
	12M	18,25	↑ 3,63	-2,60	-20,32	23,91	17,61
	<b>Taxas de Juro de Longo Prazo</b>						
	EUA - Treasury 10 anos	2,83	↑ 0,26	-4,40	17,64	3,13	2,01
	ZONA EURO - Bond 10 anos	0,34	↓ -1,45	-21,45	-18,50	0,81	0,19