



ESPAÇO ANGOLA

- Os dados divulgados pelo BNA demonstram que a emissão de dívida pública durante o mês de Julho situou-se em 152,44 mil milhões AOA, um incremento de 76,5% face ao mês anterior.
- Os depósitos excedentários em moeda nacional dos bancos comerciais junto ao Banco Central atingiu em Julho 212,39 mil milhões AOA, que representa um aumento de 44% em relação a Junho.

ESPAÇO INTERNACIONAL

- EUA:** O sector imobiliário apresentou performance negativa pelo quarto mês consecutivo, com a venda de imóveis existentes a reduzir 0,7% em Julho, para 5,34 milhões de imóveis, face ao mês anterior.
- África do Sul:** A taxa de inflação homóloga atingiu 5,1%, que corresponde a um incremento de 0,5 p.p. em comparação ao período anterior, tal como o nível mais elevado desde Setembro de 2017.

MERCADOS

Petrolífero

Brent: +2,96% (74,78 USD/barril). A maior redução em quatro semanas nas reservas petrolíferas dos EUA impulsionou a cotação do crude.

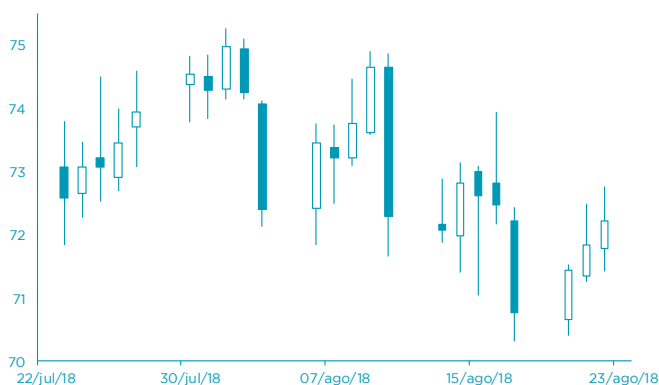

FONTE: Bloomberg

Cambial

EUR: +0,27% (1,1590 USD). A instabilidade nos EUA, após condenação do antigo advogado de Donald Trump, pressionou o dólar.

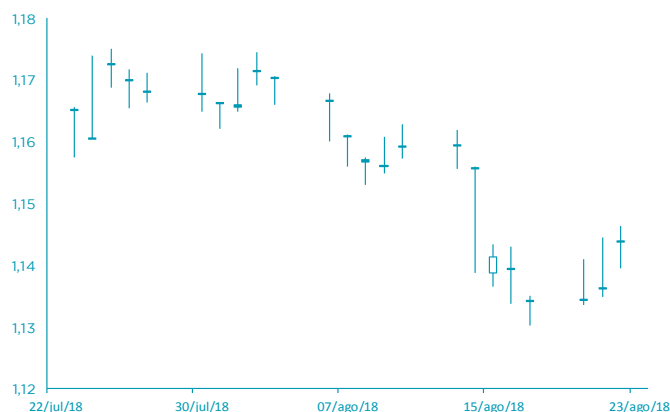

FONTE: Bloomberg

AGENDA ECONÓMICA

País	Indicador Económico	Data/Hora (UTC)	Periodo	Última Informação	Expectativas Analistas
Zona Euro	Índice PMI composto Markit	23/08/2018	Agosto P	54,3	54,4
Zona Euro	Índice PMI Serviços Markit	23/08/2018	Agosto P	54,2	54,4
EUA	Pedidos contínuos	23/08/2018	Agosto	172,1	173,5
EUA	Índice PMI Manufactureiro Markit	23/08/2018	Agosto P	55,3	55,0
EUA	Índice PMI Serviços Markit	23/08/2018	Agosto P	56,00	56,00
EUA	Índice PMI Composto Markit	23/08/2018	Agosto P	55,7	--
EUA	Venda de novas residências	23/08/2018	Julho	631.000	648.000

YIELD DOS EUROBONDS AFRICANOS (%)

País	Emissão	Maturidade	17/ago/18	10/ago/18	jun/18	mai/18	abr/18
Angola	04/11/2015	12/11/2025	7,75	7,49	7,82	7,29	7,27
Angola	02/05/2018	05/09/2028	8,36	8,16	8,20	7,74	--
Angola	02/05/2018	05/08/2048	9,25	9,20	9,27	8,77	--
Egipto	13/02/2018	21/02/2028	7,66	7,50	7,77	6,89	6,75
Senegal	06/03/2018	13/03/2048	8,33	8,16	8,00	7,58	7,20
Nigéria	15/02/2018	23/02/2038	8,47	8,36	8,23	7,63	7,40
Quênia	21/02/2018	28/02/2028	7,75	7,53	7,81	7,15	6,79

Nota: Os Eurobonds foram emitidos em dólares.

INDICADORES DE MERCADO

Índices	Fecho	Variação (%)			1 Ano		
		1 Dia	MTD	YTD	Max	Min	
Dow Jones (EUA)	25.822,29	↑	0,25	1,25	4,10	26.616,71	21.673,58
S&P 500 (EUA)	2.862,96	↑	0,21	1,62	7,04	2.873,23	2.428,20
Nasdaq (EUA)	7.859,17	↑	0,49	2,83	14,28	7.933,31	6.228,73
Dax 30 (Alemanha)	12.384,49	↑	0,43	-3,28	-4,12	13.596,89	11.726,62
FTSE 100 (Inglaterra)	7.565,70	↓	-0,34	-2,25	-1,48	7.903,50	6.866,94
PSI20 (Portugal)	5.505,06	↑	0,48	-1,83	2,39	5.801,45	5.014,62
Nikkei 225 (Japão)	22.362,55	↑	0,64	-0,63	-1,56	24.129,34	19.239,52
Bovespa (Brasil)	75.180,40	↓	-1,50	-2,93	0,65	88.317,83	69.068,77
CSI 300 (China)	3.307,96	↓	-0,56	-5,42	-17,46	4.403,34	3.209,01
SA All Shares (África do Sul)	57.186,66	→	0,00	1,21	-2,32	61.776,68	53.027,38
MSCI World (Global)	534,29	→	0,00	0,28	3,54	544,24	476,24
MSCI Emerging Markets	57.815,46	→	0,00	-1,66	-4,37	65.823,05	56.690,04

Moedas	Fecho	Variação (%)			1 Ano		
		1 Dia	MTD	YTD	Max	Min	
USD Index	95,1460	↓	-0,12	0,82	3,48	96,98	88,25
EUR/USD	1,1590	↑	0,27	-1,20	-3,67	1,26	1,13
EUR/CHF	1,1400	↑	0,01	1,80	2,85	1,20	1,12
GBP/USD	1,2909	↑	0,23	-1,93	-4,73	1,44	1,27
USD/JPY	110,5300	↑	0,07	0,88	1,69	114,73	104,56
Moedas emergentes							
USD/ZAR	14,1890	↓	-1,01	-8,74	-13,73	15,55	11,51
USD/CNY	6,8418	↓	-0,08	-0,75	-5,26	6,94	6,24
USD/BRL	4,0491	↑	2,00	-7,08	-18,07	4,09	3,08
USD/AKZ	266,0029	→	0,00	-5,58	-38,31	272,31	165,77
EUR/AKZ	313,3211	↓	-0,57	-3,32	-35,89	316,22	190,88

Commodities	Fecho	Variação (%)			1 Ano		
		1 Dia	MTD	YTD	Max	Min	
Energia							
WTI crude	67,86	↑	0,76	-1,37	12,25	75,27	45,58
Brent Crude	74,78	↑	2,96	0,42	11,50	80,50	50,56
Gás natural	2,96	↓	-0,81	6,00	5,74	3,02	2,59
Metais Preciosos							
Ouro	1.195,50	↑	0,27	-2,84	-8,56	1.366,15	1.160,39
Prata	14,76	↓	-0,16	-5,80	-13,69	18,22	14,34
Outros							
Alumínio	2.029,50	↓	-0,07	-0,98	-9,55	2.602,65	1.966,35
Cobre	269,35	↓	-0,66	-6,94	-20,76	336,05	257,45
Baltic dry Index	1.736,00	↑	0,52	-0,69	27,01	1.774,00	948,00
Commodities (CRY)	190,01	↑	0,47	-1,75	-1,42	206,95	176,40

Período	Fecho	Variação (%)			1 Ano		
		1 Dia	MTD	YTD	Max	Min	
EUA - Libor USD							
3M	2,31	↓	-0,10	-1,63	36,36	2,37	1,31
6M	2,51	↓	-0,08	-0,70	36,79	2,53	1,45
12M	2,81	→	0,00	-0,71	33,26	2,83	1,70
Zona Euro - EURIBOR							
3M	-0,32	→	0,00	0,00	3,04	-0,32	-0,33
6M	-0,27	→	0,00	0,75	1,85	-0,27	-0,28
12M	-0,17	→	0,00	6,18	10,22	-0,16	-0,19
Angola - Luibor							
O/n	16,34	→	0,00	0,06	-7,77	22,17	14,50
3M	16,70	→	0,00	-2,57	-11,73	20,81	16,70
6M	17,61	→	0,00	-1,18	-12,65	22,26	17,60
12M	17,61	↓	-5,78	-3,34	-20,93	23,91	17,61
Taxas de Juro de Longo Prazo							
EUA - Treasury 10 anos	2,82	↓	-0,39	-4,88	17,04	3,13	2,01
ZONA EURO - Bond 10 anos	0,34	↑	3,93	-22,35	-19,44	0,81	0,19