



ESPAÇO ANGOLA

- A *yield* dos Eurobonds com maturidade em 2025 reduziu 29,7 p.b. no dia 21 de Agosto, a maior queda diária desde 16 de Novembro de 2017, influenciada pela divulgação do apoio financeiro solicitado ao Fundo Monetário Internacional.
- As receitas fiscais arrecadadas no sector diamantífero, durante o mês de Julho, situaram-se em 1.851,12 milhões AOA, uma redução de 52,4% face ao mês de Junho.

ESPAÇO INTERNACIONAL

- **Zona Euro:** A balança de bens referente ao mês de Junho registou superavit de 22,5 mil milhões EUR, que corresponde a uma redução de 12% face ao período homólogo.
- **Canada:** As vendas a grosso contraíram 0,8% em Junho, uma diminuição de 1,7 p.p. comparativamente ao nível verificado no mês de Maio.

MERCADOS

Petrolífero

Brent: +0,58% (72,63 USD/barril). A possível redução das reservas de petróleo dos EUA, na última semana, favoreceu a *commodity*.

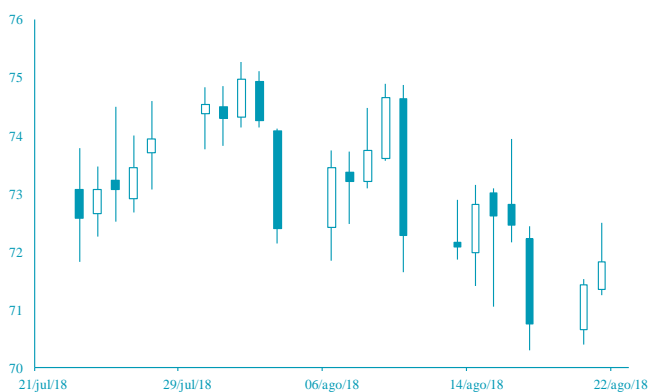

FONTE: Bloomberg

Cambial

EUR: +0,87% (1,1559 USD). O pessimismo de Donald Trump, sobre os ajustes das taxas de juro praticados pela Reserva Federal, penalizou o dólar.

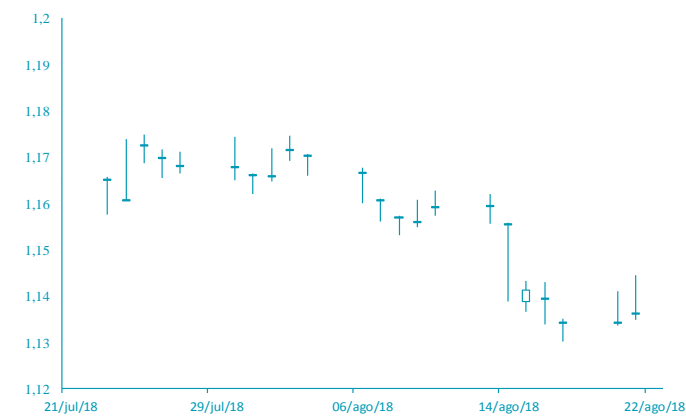

FONTE: Bloomberg

AGENDA ECONÓMICA

País	Indicador Económico	Data/Hora (UTC)	Periodo	Última Informação	Expectativas Analistas
África do sul	Taxa de inflação var. homóloga	22/08/2018	Julho	4.6%	5.1%
África do sul	Taxa de inflação var. mensal	22/08/2018	Julho	0.4%	0.8%
África do sul	Taxa de inflação homóloga Core	22/08/2018	Julho	4.2%	4.2%
África do sul	Taxa de inflação mensal Core	22/08/2018	Julho	0.2%	0.5%
Brasil	Confiança do consumidor FGV	23/08/2018	Agosto	84.2	--
Alemanha	Índice PMI Manufactureiro Markit/BME	23/08/2018	Agosto P	57	57
Alemanha	Índice PMI Serviços Markit	23/08/2018	Agosto P	54,10%	54,3

YIELD DOS EUROBONDS AFRICANOS (%)

País	Emissão	Maturidade	17/ago/18	10/ago/18	jun/18	mai/18	abr/18
Angola	04/11/2015	12/11/2025	7,75	7,49	7,82	7,29	7,27
Angola	02/05/2018	05/09/2028	8,36	8,16	8,20	7,74	--
Angola	02/05/2018	05/08/2048	9,25	9,20	9,27	8,77	--
Egipto	13/02/2018	21/02/2028	7,66	7,50	7,77	6,89	6,75
Senegal	06/03/2018	13/03/2048	8,33	8,16	8,00	7,58	7,20
Nigéria	15/02/2018	23/02/2038	8,47	8,36	8,23	7,63	7,40
Quênia	21/02/2018	28/02/2028	7,75	7,53	7,81	7,15	6,79

Nota: Os Eurobonds foram emitidos em dólares.

INDICADORES DE MERCADO

Índices	Fecho	Variação (%)				1 Ano	
		1 Dia	MTD	YTD	Max	Min	
Índices bolsistas							
Dow Jones (EUA)	25 758,69	↑	0,35	1,60	4,46	26 616,71	21 673,58
S&P 500 (EUA)	2 857,05	↑	0,24	1,66	7,08	2 873,23	2 428,20
Nasdaq (EUA)	7 821,01	↑	0,06	2,44	13,85	7 933,31	6 228,73
Dax 30 (Alemanha)	12 331,30	↑	0,99	-3,29	-4,13	13 596,89	11 726,62
FTSE 100 (Inglaterra)	7 591,26	↑	0,43	-2,36	-1,59	7 903,50	6 866,94
PSI20 (Portugal)	5 478,78	↑	0,32	-2,04	2,17	5 801,45	5 014,62
Nikkei 225 (Japão)	22 219,73	↑	0,09	-0,85	-1,77	24 129,34	19 239,52
Bovespa (Brasil)	76 327,89	↑	0,39	-5,10	-1,60	88 317,83	68 644,89
CSI 300 (China)	3 326,65	↑	1,82	-6,17	-18,11	4 403,34	3 209,01
SA All Shares (África do Sul)	57 145,62	→	0,00	-0,43	-3,90	61 776,68	53 027,38
MSCI World (Global)	533,62	→	0,00	0,22	3,48	544,24	476,24
MSCI Emerging Markets	57 350,77	→	0,00	-2,34	-5,03	65 823,05	56 690,04

Moedas	Fecho	Variação (%)				1 Ano	
		1 Dia	MTD	YTD	Max	Min	
Taxa de câmbio							
USD Index	95,2560	↓	-0,67	0,78	3,44	96,98	88,25
EUR/USD	1,1559	↑	0,87	-1,21	-3,68	1,26	1,13
EUR/CHF	1,1399	↑	0,16	1,73	2,77	1,20	1,12
GBP/USD	1,2879	↑	0,72	-1,75	-4,56	1,44	1,27
USD/JPY	110,4500	↑	0,13	1,24	2,05	114,73	104,56
Moedas emergentes							
USD/ZAR	14,3332	↓	-1,55	-9,09	-14,06	15,55	11,51
USD/CNY	6,8472	↓	-0,15	-0,40	-4,93	6,94	6,24
USD/BRL	3,9699	↑	1,53	-7,21	-18,19	4,05	3,08
USD/AKZ	262,1305	↑	0,93	-3,34	-36,84	266,00	165,77
EUR/AKZ	315,1127	↑	2,54	-3,79	-36,20	316,22	190,88

Commodities	Fecho	Variação (%)				1 Ano	
		1 Dia	MTD	YTD	Max	Min	
Matérias-primas							
Energia							
WTI crude	65,84	↓	-0,89	-3,88	9,38	75,27	45,58
Brent Crude	72,63	↑	0,58	-1,82	9,02	80,50	50,56
Gás natural	2,98	↑	1,33	7,40	7,14	3,02	2,59
Metais Preciosos							
Ouro	1 192,30	↑	0,27	-2,67	-8,40	1 366,15	1 160,39
Prata	14,78	↑	0,16	-5,15	-13,09	18,22	14,34
Outros							
Alumínio	2 031,00	↑	1,33	-1,52	-10,04	2 602,65	1 966,35
Cobre	271,15	↑	0,95	-6,15	-20,09	336,05	257,45
Baltic dry Index	1 727,00	↑	0,23	-0,63	27,09	1 774,00	948,00
Commodities (CRY)	189,11	↑	0,20	-2,32	-1,99	206,95	176,31

Período	Fecho	Variação (%)				1 Ano	
		1 Dia	MTD	YTD	Max	Min	
Taxas de juro							
EUA - Libor USD							
3M	2,31	↓	-0,45	-1,66	36,32	2,37	1,31
6M	2,51	↓	-0,11	-0,86	36,56	2,53	1,45
12M	2,81	↓	-0,13	-0,52	33,51	2,83	1,70
Zona Euro - EURIBOR							
3M	-0,32	→	0,00	0,00	3,04	-0,32	-0,33
6M	-0,27	→	0,00	0,75	1,85	-0,27	-0,28
12M	-0,17	↑	0,60	6,18	10,22	-0,16	-0,19
Angola - Luibor							
0/n	16,34	→	0,00	-0,24	-8,05	22,17	14,50
3M	16,70	→	0,00	-2,57	-11,73	20,81	16,70
6M	17,61	↑	0,06	-1,18	-12,65	22,26	17,60
12M	18,69	↓	-0,11	-6,73	-23,70	23,91	17,61
Taxas de Juro de Longo Prazo							
EUA - Treasury 10 anos	2,83	↑	0,38	-4,46	17,56	3,13	2,01
ZONA EURO - Bond 10 anos	0,33	↑	9,60	-26,41	-23,65	0,81	0,19