



ESPAÇO ANGOLA

- O Fundo Monetário Internacional (FMI) deu nota positiva às reformas de estabilização macroeconómica do Executivo.
- O Índice de Preços dos Produtos Vigados (IPPV) referente ao mês de Julho aumentou 1,03%, um incremento de 4,64 p.p. face ao registo anterior.

ESPAÇO INTERNACIONAL

- **Zona Euro:** A taxa de inflação anualizada atingiu 2,1% em Julho, que representa um incremento de 0,1 p.p. face ao nível verificado no mês de Junho.
- **Alemanha:** O Índice de Preços no Produtor (IPP) apurado no mês de Julho variou 0,2%, uma desaceleração de 0,1 p.p. comparativamente ao mês anterior.

MERCADOS

Petrolífero

Brent: +0,53% (72,21 USD/barril). O optimismo dos investidores, devido as negociações comerciais entre os EUA e a China, a decorrer de 21 a 22 de Agosto, impulsionou a cotação do crude.

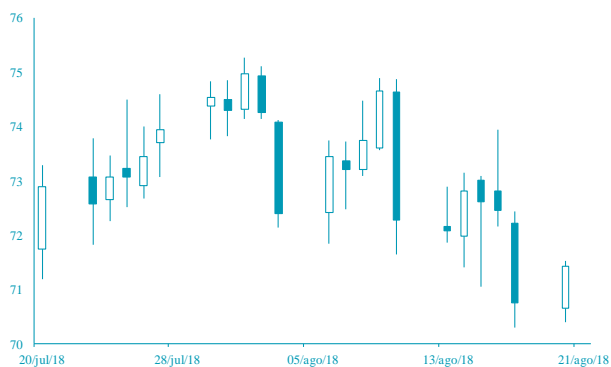

FONTE: Bloomberg

Cambial

EUR: +0,18% (1,1459 USD). O ajuste das expectativas do investidores contribuiu para os ganhos da moeda única europeia.

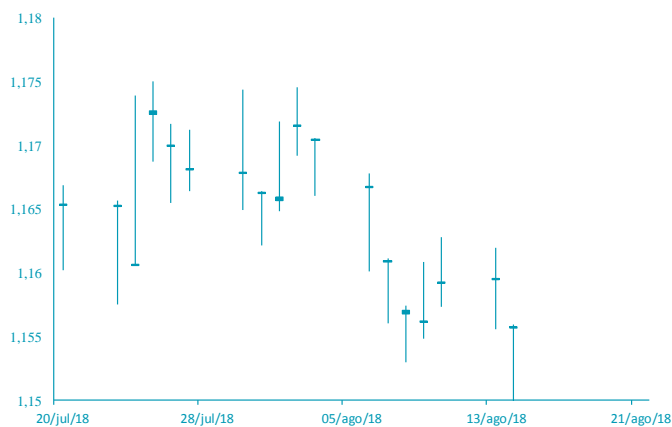

FONTE: Bloomberg

AGENDA ECONÓMICA

País	Indicador Económico	Data/Hora (UTC)	Período	Última Informação	Expectativas Analistas
Japão	Encomenda de ferram. de máquina var. homóloga	21/08/2018	Julho F	13,00%	--
Canadá	Venda a gross var. mensal	21/08/2018	Junho	0	0
EUA	Pedidos Iniciais de subsídio de desemprego	22/08/2018	Agosto	212.000	215.000
Canadá	Venda ao retalho var. mensal	22/08/2018	Junho	2,0%	-0,2%
Canadá	Vendas a retalho excl. autom. Var. mensal	22/08/2018	Junho	1,4%	0,0%
EUA	Minutas da reunião do FOMC	23/08/2018	Agosto	--	--
Japão	Índice PMI Manufactureiro Nikkei	23/08/2018	Agosto P	5230,00%	--

YIELD DOS EUROBONDS AFRICANOS (%)

País	Emissão	Maturidade	17/ago/18	10/ago/18	jun/18	mai/18	abr/18
Angola	04/11/2015	12/11/2025	7,75	7,49	7,82	7,29	7,27
Angola	02/05/2018	05/09/2028	8,36	8,16	8,20	7,74	--
Angola	02/05/2018	05/08/2048	9,25	9,20	9,27	8,77	--
Egipto	13/02/2018	21/02/2028	7,66	7,50	7,77	6,89	6,75
Senegal	06/03/2018	13/03/2048	8,33	8,16	8,00	7,58	7,20
Nigéria	15/02/2018	23/02/2038	8,47	8,36	8,23	7,63	7,40
Quênia	21/02/2018	28/02/2028	7,75	7,53	7,81	7,15	6,79

Nota: Os Eurobonds foram emitidos em dólares.

INDICADORES DE MERCADO

Índices	Fecho	Variação (%)				1 Ano	
		1 Dia	MTD	YTD	Max	Min	
Dow Jones (EUA)	25 669,32	↑	0,43	1,35	4,21	26 616,71	21 600,34
S&P 500 (EUA)	2 850,13	↑	0,33	1,45	6,86	2 872,87	2 417,35
Nasdaq (EUA)	7 816,33	↑	0,13	1,95	13,29	7 933,31	6 177,19
Dax 30 (Alemanha)	12 210,55	↓	-0,22	-3,70	-4,54	13 596,89	11 726,62
FTSE 100 (Inglaterra)	7 558,59	↑	0,03	-2,03	-1,26	7 903,50	6 866,94
PSI20 (Portugal)	5 461,30	↓	-0,47	-2,51	1,68	5 801,45	5 014,62
Nikkei 225 (Japão)	22 199,00	↓	-0,32	-1,48	-2,39	24 129,34	19 239,52
Bovespa (Brasil)	76 028,50	↓	-1,03	-3,65	-0,10	88 317,83	68 514,33
CSI 300 (China)	3 267,25	↑	1,17	-5,35	-17,40	4 403,34	3 209,01
SA All Shares (África do Sul)	56 647,52	→	0,00	-0,50	-3,96	61 776,68	53 027,38
MSCI World (Global)	532,11	→	0,00	0,10	3,35	544,24	474,79
MSCI Emerging Markets	56 851,30	→	0,00	-3,13	-5,80	65 823,05	56 580,03

Moedas	Fecho	Variação (%)				1 Ano	
		1 Dia	MTD	YTD	Max	Min	
USD Index	95,9000	↓	-0,21	0,97	3,64	96,98	88,25
EUR/USD	1,1459	↑	0,18	-1,57	-4,03	1,26	1,13
EUR/CHF	1,1381	↓	-0,05	1,74	2,79	1,20	1,12
GBP/USD	1,2787	↑	0,30	-2,21	-5,00	1,44	1,27
USD/JPY	110,3100	↓	-0,17	1,61	2,42	114,73	104,56
Moedas emergentes							
USD/ZAR	14,5592	↓	-0,54	-9,06	-14,02	15,55	11,51
USD/CNY	6,8577	↓	-0,29	-0,41	-4,94	6,94	6,24
USD/BRL	3,9100	↑	0,13	-5,36	-16,56	3,97	3,08
USD/AKZ	262,1305	↑	0,93	-3,34	-36,84	266,00	165,77
EUR/AKZ	307,3058	↑	0,28	-4,23	-36,50	314,56	190,88

Commodities	Fecho	Variação (%)				1 Ano	
		1 Dia	MTD	YTD	Max	Min	
Energia							
WTI crude	66,43	↑	0,79	-2,92	10,48	75,27	45,58
Brent Crude	72,21	↑	0,53	-2,64	8,11	80,50	50,56
Gás natural	2,94	↓	-0,17	6,79	6,53	3,02	2,59
Metais Preciosos							
Ouro	1 189,14	↑	0,41	-2,52	-8,26	1 366,15	1 160,39
Prata	14,76	↓	-0,32	-4,62	-12,60	18,22	14,34
Outros							
Alumínio	2 004,25	↓	-0,89	-1,44	-9,97	2 602,65	1 966,35
Cobre	268,60	↑	1,45	-5,21	-19,28	336,05	257,45
Baltic dry Index	1 723,00	↑	0,17	-1,14	26,43	1 774,00	948,00
Commodities (CRY)	188,74	↑	0,19	-2,78	-2,45	206,95	176,21

Período	Fecho	Variação (%)				1 Ano	
		1 Dia	MTD	YTD	Max	Min	
EUA - Libor USD							
3M	2,32	↑	0,45	-1,56	36,45	2,37	1,31
6M	2,51	↑	0,11	-0,78	36,67	2,53	1,45
12M	2,82	↑	0,06	-0,52	33,51	2,83	1,70
Zona Euro - EURIBOR							
3M	-0,32	→	0,00	0,00	3,04	-0,32	-0,33
6M	-0,27	→	0,00	0,75	1,85	-0,27	-0,28
12M	-0,17	→	0,00	6,18	10,22	-0,16	-0,19
Angola - Luibor							
0/n	16,34	→	0,00	-0,24	-8,05	22,17	14,50
3M	16,70	↓	-0,06	-2,57	-11,73	20,81	16,70
6M	17,60	↓	-0,23	-1,18	-12,65	22,26	17,60
12M	18,71	↓	-0,32	-1,01	-19,02	23,91	18,69
Taxas de Juro de Longo Prazo							
EUA - Treasury 10 anos	2,82	↓	-1,45	-4,45	17,57	3,13	2,01
ZONA EURO - Bond 10 anos	0,30	↓	-0,98	-31,15	-28,57	0,81	0,19