



ESPAÇO ANGOLA

- A produção petrolífera referente ao mês de Julho situou-se em 1,456 milhões de barris/dia, um aumento de 11,7 mil barris/dia face ao mês anterior, de acordo com o relatório mensal da OPEP.
- As operações de redesconto realizadas pelo BNA fixaram-se em 104,95 milhões AOA, durante o mês de Julho, uma redução de 99% em relação ao período anterior.

ESPAÇO INTERNACIONAL

- **Alemanha:** O Produto Interno Bruto (PIB) referente ao segundo trimestre do ano corrente cresceu 0,5%, que representa um incremento de 0,1 p.p. face ao crescimento apurado no trimestre anterior.
- **Japão:** A produção industrial registada no mês de Junho variou -1,8%, que representa uma contracção de 1,6 p.p. em comparação ao mês de Maio.

MERCADOS

Petrolífero

Brent: -0,27% (72,61 USD/barril). Os receios do impacto da crise económica na Turquia sobre a procura de petróleo pressionaram a cotação da *commodity*.

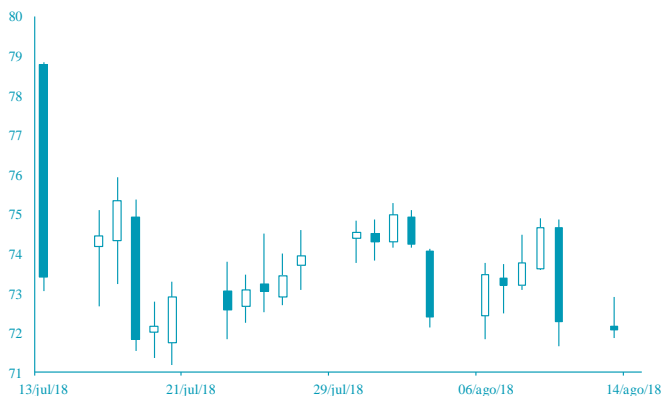

Cambial

EUR: -0,17% (1,1394 USD). A desvalorização da moeda turca pressionou a cotação do euro face ao dólar norte-americano.

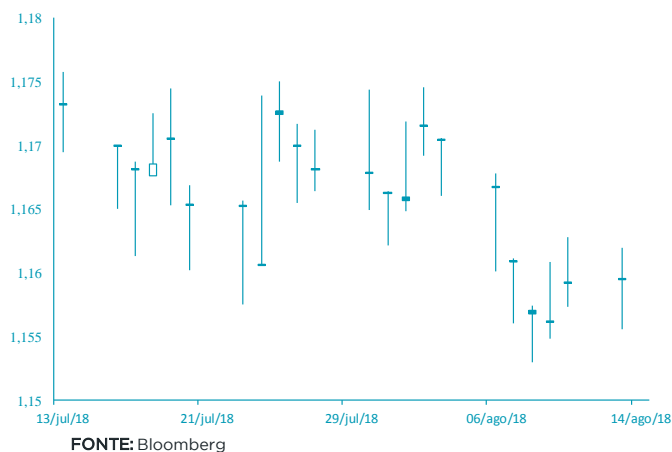

AGENDA ECONÔMICA

País	Indicador Econômico	Data/Hora (UTC)	Período	Última Informação	Expectativas Analistas
Japão	Produção Industrial var. mensal	14/08/2018	Junho F	-2,10%	--
Japão	Produção Industrial var. homóloga	14/08/2018	Junho F	-1,2%	--
Alemanha	Índice de Preços ao Consumidor var. homóloga	14/08/2018	Julho F	0	0
Alemanha	Índice de Preços ao Consumidor var. mensal	14/08/2018	Julho F	0,003	0,003
Alemanha	Produto Interno Bruto var. trimestral	14/08/2018	2º Trim	0,30%	0,00
Alemanha	Índice de Preços ao Consumidor harm var. homóloga	14/08/2018	Julho F	0	0
Alemanha	Produto Interno Bruto var. homóloga	14/08/2018	2º Trim	1,6%	2,5%

YIELD DOS EUROBONDS AFRICANOS (%)

País	Emissão	Maturidade	03/ago/18	27/jul/18	jun/18	mai/18	abr/18
Angola	04/11/2015	12/11/2025	7,15	6,97	7,82	7,29	7,27
Angola	02/05/2018	05/09/2028	7,79	7,52	8,20	7,74	--
Angola	02/05/2018	05/08/2048	8,90	8,72	9,27	8,77	--
Egipto	13/02/2018	21/02/2028	7,04	6,87	7,77	6,89	6,75
Senegal	06/03/2018	13/03/2048	7,73	7,52	8,00	7,58	7,20
Nigéria	15/02/2018	23/02/2038	7,98	7,71	8,23	7,63	7,40
Quênia	21/02/2018	28/02/2028	7,25	7,07	7,81	7,15	6,79

Nota: Os Eurobonds foram emitidos em dólares.

INDICADORES DE MERCADO

Índices	Fecho	Variação (%)				1 Ano	
		1 Dia	MTD	YTD	Max	Min	
Dow Jones (EUA)	25 313,14	↓	-0,77	-0,90	1,90	26 616,71	21 600,34
S&P 500 (EUA)	2 833,28	↓	-0,71	0,20	5,55	2 872,87	2 417,35
Nasdaq (EUA)	7 839,11	↓	-0,67	1,93	13,27	7 933,31	6 177,19
Dax 30 (Alemanha)	12 424,35	↓	-1,99	-3,49	-4,33	13 596,89	11 726,62
FTSE 100 (Inglaterra)	7 667,01	↓	-0,97	-1,37	-0,59	7 903,50	6 866,94
PSI20 (Portugal)	5 628,60	↓	-0,24	-1,47	2,76	5 801,45	5 014,62
Nikkei 225 (Japão)	21 857,43	↓	-1,98	-0,88	-1,80	24 129,34	19 239,52
Bovespa (Brasil)	76 514,35	↓	-2,86	-2,18	1,43	88 317,83	67 226,30
CSI 300 (China)	3 390,34	↓	-0,43	-4,56	-16,71	4 403,34	3 257,69
SA All Shares (África do Sul)	57 703,02	→	0,00	0,79	-2,72	61 776,68	53 027,38
MSCI World (Global)	532,27	→	0,00	-0,69	2,54	544,24	474,79
MSCI Emerging Markets	58 601,06	→	0,00	-2,21	-4,90	65 823,05	56 162,27

Moedas	Fecho	Variação (%)				1 Ano	
		1 Dia	MTD	YTD	Max	Min	
USD Index	96,3910	↑	0,04	1,76	4,44	96,52	88,25
EUR/USD	1,1394	↓	-0,17	-2,42	-4,86	1,26	1,14
EUR/CHF	1,1324	↓	-0,31	2,17	3,21	1,20	1,13
GBP/USD	1,2746	↓	-0,09	-2,57	-5,36	1,44	1,27
USD/JPY	110,7100	↓	-0,11	0,83	1,63	114,73	104,56
Moedas emergentes							
USD/ZAR	14,4789	↑	2,74	-7,32	-12,38	15,55	11,51
USD/CNY	6,8912	↑	0,65	-0,94	-5,44	6,90	6,24
USD/BRL	3,8642	↑	1,66	-3,27	-14,72	3,97	3,08
USD/AKZ	259,7158	↓	-0,08	-1,91	-35,91	262,13	165,77
EUR/AKZ	300,0506	↑	1,32	-1,62	-34,77	305,89	190,88

Commodities	Fecho	Variação (%)				1 Ano	
		1 Dia	MTD	YTD	Max	Min	
Energia							
WTI crude	67,20	↓	-0,64	-1,92	11,62	75,27	45,58
Brent Crude	72,61	↓	-0,27	-1,91	8,91	80,50	50,00
Gás natural	2,93	↓	-0,48	5,43	5,16	3,02	2,59
Metais Preciosos							
Ouro	1.193,55	↓	-1,41	-2,49	-8,23	1.366,15	1.191,80
Prata	15,00	↓	-2,07	-2,83	-10,97	18,22	14,96
Outros							
Alumínio	2.087,25	↑	1,29	0,13	-8,53	2.602,65	1.966,35
Cobre	273,10	↓	-0,42	-3,51	-18,18	335,30	267,35
Baltic dry Index	1.691,00	↓	-0,18	-2,18	25,11	1.774,00	948,00
Commodities (CRY)	191,69	↓	-0,38	-2,18	-1,84	206,95	174,68

Período	Fecho	Variação (%)				1 Ano	
		1 Dia	MTD	YTD	Max	Min	
EUA - Libor USD							
3M	2,34	↓	-0,11	-1,25	36,89	2,37	1,31
6M	2,52	↑	0,01	-0,73	36,75	2,53	1,45
12M	2,83	↓	-0,01	-0,44	33,63	2,83	1,70
Zona Euro - EURIBOR							
3M	-0,32	→	0,00	0,00	3,04	-0,32	-0,33
6M	-0,27	↓	-0,75	0,37	1,48	-0,27	-0,28
12M	-0,17	↓	-1,70	5,06	9,14	-0,16	-0,19
Angola - Luibor							
0/n	16,32	→	0,00	-0,31	-8,10	22,35	14,50
3M	16,77	→	0,00	-2,39	-11,58	20,81	16,73
6M	17,77	→	0,00	-0,62	-12,15	22,26	17,71
12M	18,74	→	0,00	-0,64	-18,72	23,91	18,74
Taxas de Juro de Longo Prazo							
EUA - Treasury 10 anos	2,88	↑	0,19	-2,19	20,35	3,13	2,01
ZONA EURO - Bond 10 anos	0,31	↓	-1,89	-25,28	-22,48	0,81	0,19