



ESPAÇO ANGOLA

- As Reservas Internacionais Líquidas (RILs) fixaram-se em 13,68 mil milhões USD durante o mês de Julho, um aumento de 3,2% em relação ao nível apurado no mês anterior.
- A base monetária em moeda nacional, variável operacional da política monetária do BNA, contraiu 1,4% em Julho face ao período anterior, situando-se em 1.226 mil milhões AOA.

ESPAÇO INTERNACIONAL

- **Alemanha:** O saldo da balança de comercial referente ao mês de Junho fixou-se em 21,8 mil milhões EUR, uma melhoria mensal de 11,2%.
- **França:** As transacções comerciais apuradas durante o mês de Junho resultaram num saldo deficitário de 6,2 mil milhões EUR, um agravamento de 32% face ao período homólogo.

MERCADOS

Petrolífero

Brent: +1,22% (74,65 USD/barril). A entrada em vigor das sanções contra o Irão e a possibilidade de redução das reservas petrolíferas nos EUA influenciaram a cotação do crude.

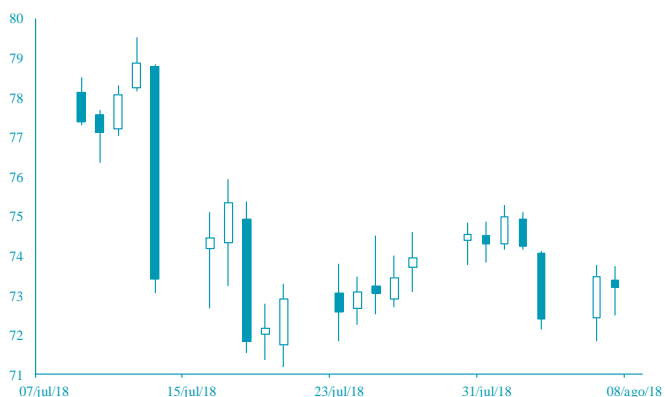

FONTE: Bloomberg

Cambial

EUR: +0,27% (1,1593 USD). O ajuste das expectativas dos investidores em relação ao impacto da tensão comercial sobre a Zona Euro contribuíram para a apreciação do euro.

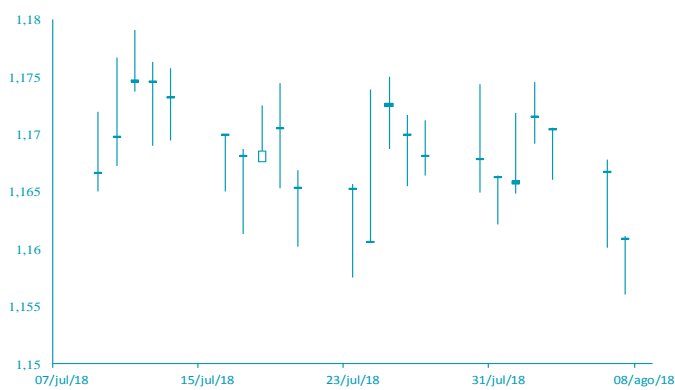

FONTE: Bloomberg

AGENDA ECONÓMICA

País	Indicador Económico	Data/Hora (UTC)	Período	Última Informação	Expectativas Analistas
Japão	Saldo da balança corrente	08/08/2018	Junho	¥938.3b	¥222.2b
EUA	Aplicações em hipotecas	08/08/2018	03 de Agosto	-2.6%	--
Canadá	Licenças de construção var. mensal	08/08/2018	Junho	4.7%	-1.2%
China	Balança Comercial	08/08/2018	Junho	41,4	38,9
EUA	Aplicações em hipotecas	08/08/2018	03 de Agosto	-2.6%	--
Canadá	Licenças de construção var. mensal	08/08/2018	Junho	4.7%	-1.2%
Japão	Balança Comercial	08/08/2018	Junho	-303,8	8,268

YIELD DOS EUROBONDS AFRICANOS (%)

País	Emissão	Maturidade	03/ago/18	27/jul/18	jun/18	mai/18	abr/18
Angola	04/11/2015	12/11/2025	7,15	6,97	7,82	7,29	7,27
Angola	02/05/2018	05/09/2028	7,79	7,52	8,20	7,74	--
Angola	02/05/2018	05/08/2048	8,90	8,72	9,27	8,77	--
Egipto	13/02/2018	21/02/2028	7,04	6,87	7,77	6,89	6,75
Senegal	06/03/2018	13/03/2048	7,73	7,52	8,00	7,58	7,20
Nigéria	15/02/2018	23/02/2038	7,98	7,71	8,23	7,63	7,40
Quénia	21/02/2018	28/02/2028	7,25	7,07	7,81	7,15	6,79

Nota: Os Eurobonds foram emitidos em dólares.

INDICADORES DE MERCADO

Índices	Fecho	Variação (%)				1 Ano	
		1 Dia	MTD	YTD	Max	Min	
Índices bolsistas							
Dow Jones (EUA)	25 502,18	↑	0,16	0,84	3,68	26 616,71	21 600,34
S&P 500 (EUA)	2 850,40	↑	0,35	1,50	6,91	2 872,87	2 417,35
Nasdaq (EUA)	7 859,68	↑	0,61	2,76	14,20	7 933,31	6 177,19
Dax 30 (Alemanha)	12 598,21	↓	-0,14	-1,23	-2,09	13 596,89	11 726,62
FTSE 100 (Inglaterra)	7 663,78	↑	0,06	-0,39	0,40	7 903,50	6 866,94
PSI20 (Portugal)	5 611,54	↑	0,31	0,20	4,50	5 801,45	5 014,62
Nikkei 225 (Japão)	22 662,74	↑	0,69	0,40	-0,53	24 129,34	19 239,52
Bovespa (Brasil)	81 050,76	↓	-0,47	1,42	5,16	88 317,83	66 649,55
CSI 300 (China)	3 368,87	↑	2,92	-5,73	-17,73	4 403,34	3 257,69
SA All Shares (África do Sul)	56 861,21	→	0,00	0,48	-3,02	61 776,68	53 027,38
MSCI World (Global)	535,48	→	0,00	0,81	4,09	544,24	474,79
MSCI Emerging Markets	58 503,90	→	0,00	-0,52	-3,26	65 823,05	55 682,68

Moedas	Fecho	Variação (%)				1 Ano	
		1 Dia	MTD	YTD	Max	Min	
Taxa de câmbio							
USD Index	95,1860	↓	-0,18	0,57	3,22	95,65	88,25
EUR/USD	1,1593	↑	0,27	-0,79	-3,27	1,26	1,15
EUR/CHF	1,1536	↑	0,13	0,28	1,31	1,20	1,13
GBP/USD	1,2950	↑	0,05	-1,43	-4,25	1,44	1,28
USD/JPY	111,2300	↓	-0,17	0,56	1,36	114,73	104,56
Moedas emergentes							
USD/ZAR	13,3275	↓	-0,62	-1,73	-7,10	14,57	11,51
USD/CNY	6,8313	↓	-0,32	-0,16	-4,70	6,90	6,24
USD/BRL	3,7359	↑	0,78	0,13	-11,73	3,97	3,08
USD/AKZ	260,5543	↑	0,34	-1,61	-35,71	261,31	165,77
EUR/AKZ	301,8711	↑	0,49	-0,27	-33,87	302,25	190,88

Commodities	Fecho	Variação (%)				1 Ano	
		1 Dia	MTD	YTD	Max	Min	
Matérias-primas							
Energia							
WTI crude	69,17	↑	0,23	0,58	14,47	75,27	45,58
Brent Crude	74,65	↑	1,22	0,46	11,54	80,50	50,00
Gás natural	2,90	↑	1,29	3,85	3,59	3,02	2,59
Metais Preciosos							
Ouro	1 211,72	↑	0,14	-1,08	-6,90	1 366,15	1 204,58
Prata	15,38	↑	0,57	-0,73	-9,04	18,22	15,18
Outros							
Alumínio	2 016,00	↑	0,71	-2,30	-10,76	2 602,65	1 966,35
Cobre	275,20	↑	0,75	-2,47	-17,30	335,30	267,35
Baltic dry Index	1 773,00	→	0,00	-0,86	26,79	1 774,00	948,00
Commodities (CRY)	193,93	↑	0,36	-0,02	0,33	206,95	174,68

Período	Fecho	Variação (%)				1 Ano	
		1 Dia	MTD	YTD	Max	Min	
Taxas de juro							
EUA - Libor USD							
3M	2,34	↑	0,11	-0,23	38,30	2,37	1,31
6M	2,52	↓	-0,23	-0,35	37,26	2,53	1,45
12M	2,83	↓	-0,01	-0,03	34,17	2,83	1,70
Zona Euro - EURIBOR							
3M	-0,32	→	0,00	0,00	3,04	-0,32	-0,33
6M	-0,27	↓	-0,37	0,00	1,11	-0,27	-0,28
12M	-0,18	→	0,00	1,12	5,38	-0,15	-0,19
Angola - Luibor							
0/n	16,29	↑	0,18	-0,37	-8,16	22,35	14,50
3M	16,87	↓	-0,35	-2,39	-11,58	20,81	16,73
6M	17,83	↓	-0,17	-0,39	-11,95	22,26	17,75
12M	18,83	↓	-0,05	-0,32	-18,46	23,91	18,82
Taxas de Juro de Longo Prazo							
EUA - Treasury 10 anos	2,97	↑	1,14	0,32	23,44	3,13	2,01
ZONA EURO - Bond 10 anos	0,41	↑	5,14	-7,90	-4,45	0,81	0,19