



ESPAÇO ANGOLA

- A taxa de crescimento económico deverá atingir 2% em 2018, nível que supera em 0,3 p.p. a previsão de Abril do ano corrente, de acordo com o *Country Report* de Julho da *The Economist Intelligence Unit*.
- A taxa de juro, *Luibor Overnight*, apurada no último dia do mês de Julho fixou-se em 16,38%, uma redução de 5,56 p.p. face à taxa verificado no mês anterior.

ESPAÇO INTERNACIONAL

- **Alemanha:** As encomendas de fábrica registadas no mês de Junho apresentaram uma variação mensal de -4,0%, que representa uma redução de 6,6 p.p. face ao período anterior.
- **China:** O saldo da balança corrente apurado no segundo trimestre de 2018 apresentou superavit de 5,8 mil milhões USD, um aumento de 117% face ao nível registado no trimestre anterior.

MERCADOS

Petrolífero

Brent: +0,74% (73,75 USD/barril). A declaração da OPEP relativamente a redução da produção de crude pela Arábia Saudita no último mês influenciou o aumento do preço da *commodity*.

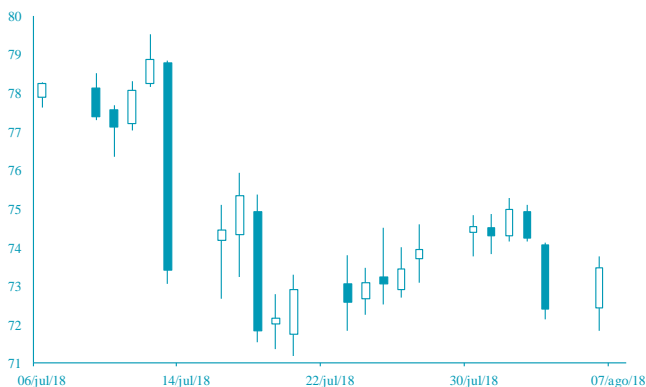

FONTE: Bloomberg

Cambial

EUR: -0,05% (1,1562 USD). A redução das encomendas de fábrica na Alemanha impactou sobre a cotação do euro.

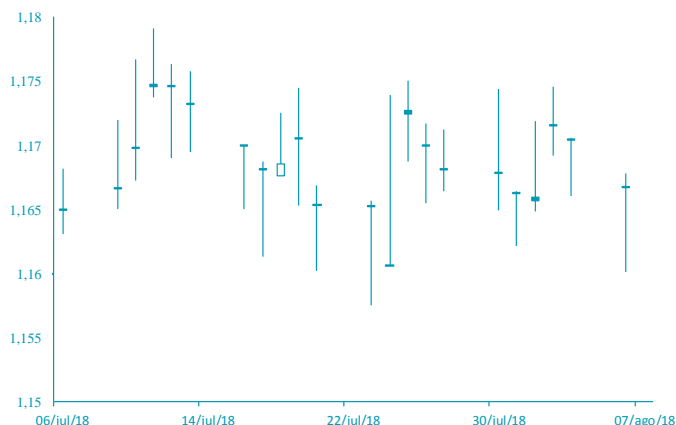

FONTE: Bloomberg

AGENDA ECONÓMICA

País	Indicador Económico	Data/Hora (UTC)	Período	Última Informação	Expectativas Analistas
Rússia	Taxa de inflação var. homóloga	06-07/08/18	Julho	2.3%	2.6%
Alemanha	Produção industrial mensal ajust. Sazonal	07/08/2018	Junho	2.6%	-0.5%
Alemanha	Produção manufactureira homóloga não ajust. Sazonal	07/08/2018	Junho	2.3%	2.2%
África do Sul	Balança Comercial	07/08/2018	Junho	19,7	20,9
EUA	Aplicações em hipotecas	08/08/2018	03 de Agosto	-2.6%	--
Canadá	Licenças de construção var. mensal	08/08/2018	Junho	4.7%	-1.2%
Japão	Saldo da balança corrente	08/08/2018	Junho	¥ 938.3b	¥ 222.2b

YIELD DOS EUROBONDS AFRICANOS (%)

País	Emissão	Maturidade	03/ago/18	27/jul/18	jun/18	mai/18	abr/18
Angola	04/11/2015	12/11/2025	7,15	6,97	7,82	7,29	7,27
Angola	02/05/2018	05/09/2028	7,79	7,52	8,20	7,74	--
Angola	02/05/2018	05/08/2048	8,90	8,72	9,27	8,77	--
Egipto	13/02/2018	21/02/2028	7,04	6,87	7,77	6,89	6,75
Senegal	06/03/2018	13/03/2048	7,73	7,52	8,00	7,58	7,20
Nigéria	15/02/2018	23/02/2038	7,98	7,71	8,23	7,63	7,40
Quénia	21/02/2018	28/02/2028	7,25	7,07	7,81	7,15	6,79

Nota: Os Eurobonds foram emitidos em dólares.

INDICADORES DE MERCADO

Índices	Fecho	Variação (%)			1 Ano	
		1 Dia	MTD	YTD	Max	Min
Dow Jones (EUA)	25 462,58	↑ 0,54	0,34	3,17	26 616,71	21 600,34
S&P 500 (EUA)	2 840,35	↑ 0,46	1,21	6,61	2 872,87	2 417,35
Nasdaq (EUA)	7 812,02	↑ 0,12	2,45	13,85	7 933,31	6 177,19
Dax 30 (Alemanha)	12 598,21	↓ -0,14	-1,13	-1,99	13 596,89	11 726,62
FTSE 100 (Inglaterra)	7 663,78	↑ 0,06	-0,79	0,00	7 903,50	6 866,94
PSI20 (Portugal)	5 611,54	↑ 0,31	-0,18	4,11	5 801,45	5 014,62
Nikkei 225 (Japão)	22 507,32	↓ -0,08	0,48	-0,45	24 129,34	19 239,52
Bovespa (Brasil)	81 434,98	↑ 2,26	2,31	6,08	88 317,83	66 649,55
CSI 300 (China)	3 273,27	↓ -1,27	-4,23	-16,42	4 403,34	3 257,69
SA All Shares (África do Sul)	56 861,21	↓ -0,45	-0,43	-3,89	61 776,68	53 027,38
MSCI World (Global)	534,39	→ 0,00	0,44	3,71	544,24	474,79
MSCI Emerging Markets	58 600,00	→ 0,00	-1,18	-3,90	65 823,05	55 682,68

Moedas	Fecho	Variação (%)			1 Ano	
		1 Dia	MTD	YTD	Max	Min
USD Index	95,3580	↑ 0,21	0,70	3,35	95,65	88,25
EUR/USD	1,1562	↓ -0,05	-1,13	-3,60	1,26	1,15
EUR/CHF	1,1522	↑ 0,17	0,52	1,55	1,20	1,13
GBP/USD	1,2943	↓ -0,45	-1,30	-4,11	1,44	1,28
USD/JPY	111,4200	↑ 0,15	0,43	1,23	114,73	104,56
Moedas emergentes						
USD/ZAR	13,4106	↑ 0,66	-2,20	-7,54	14,57	11,51
USD/CNY	6,8535	↑ 0,39	-0,32	-4,85	6,90	6,24
USD/BRL	3,7071	↓ -1,15	0,57	-11,33	3,97	3,08
USD/AKZ	259,6757	↑ 0,49	-1,32	-35,52	260,55	165,77
EUR/AKZ	300,3842	↓ -0,02	-0,19	-33,81	301,83	190,88

Commodities	Fecho	Variação (%)			1 Ano	
		1 Dia	MTD	YTD	Max	Min
Energia						
WTI crude	69,01	↑ 0,76	0,77	14,68	75,27	45,58
Brent Crude	73,75	↑ 0,74	-0,09	10,93	80,50	50,00
Gás natural	2,86	↑ 0,25	3,09	2,83	3,02	2,59
Metais Preciosos						
Ouro	1 210,05	↓ -0,40	-1,18	-6,99	1 366,15	1 204,58
Prata	15,29	↓ -0,78	-0,64	-8,96	18,22	15,18
Outros						
Alumínio	2 001,75	↓ -0,45	-2,17	-10,64	2 602,65	1 918,00
Cobre	273,15	↓ -1,16	-2,74	-17,52	335,30	267,35
Baltic dry Index	1 773,00	↑ 0,97	1,49	29,80	1 774,00	948,00
Commodities (CRY)	193,23	↑ 0,30	-0,31	0,03	206,95	174,68

Período	Fecho	Variação (%)			1 Ano	
		1 Dia	MTD	YTD	Max	Min
EUA - Libor USD						
3M	2,34	↓ -0,33	-0,24	38,29	2,37	1,31
6M	2,53	↓ -0,12	-0,23	37,43	2,53	1,45
12M	2,83	↓ -0,15	-0,02	34,19	2,83	1,70
Zona Euro - EURIBOR						
3M	-0,32	→ 0,00	0,00	3,04	-0,32	-0,33
6M	-0,27	→ 0,00	0,00	1,11	-0,27	-0,28
12M	-0,18	↓ -0,56	1,12	5,38	-0,15	-0,19
Angola - Luibor						
0/n	16,26	↓ -0,25	-0,55	-8,33	22,35	14,50
3M	16,93	↓ -0,53	-1,58	-10,84	20,81	16,87
6M	17,86	↑ 0,06	0,06	-11,56	22,26	17,82
12M	18,84	↓ -0,05	-0,26	-18,41	23,91	18,83
Taxas de Juro de Longo Prazo						
EUA - Treasury 10 anos	2,94	↓ -0,32	-0,75	22,13	3,13	2,01
ZONA EURO - Bond 10 anos	0,39	↓ -4,66	-12,19	-8,90	0,81	0,19