



ESPAÇO ANGOLA

- As notas e moedas em poder do público referentes ao mês de Junho registaram redução de 8% face ao mês anterior, situando-se em 321,56 mil milhões AOA.
- O Ministério das Finanças e o Fundo Monetário Internacional (FMI) iniciaram, no dia 01 de Agosto do ano corrente, as análises para a implementação do Instrumento de Coordenação de Políticas (PCI).

ESPAÇO INTERNACIONAL

- **EUA:** As encomendas de fábrica registadas no mês de Junho apresentaram uma variação mensal de 0,7%, que representa um incremento de 0,3 p.p. face ao período anterior.
- **Reino Unido:** O Banco Central decidiu aumentar a taxa de juro directora para 0,75% um incremento de 0,25 p.p. face a última taxa em vigor desde Outubro de 2017.

MERCADOS

Petrolífero

Brent: +1,46% (73,45 USD/barril). A redução das reservas de Oklahoma, nos EUA, contribuiu para o aumento do preço da *commodity*.

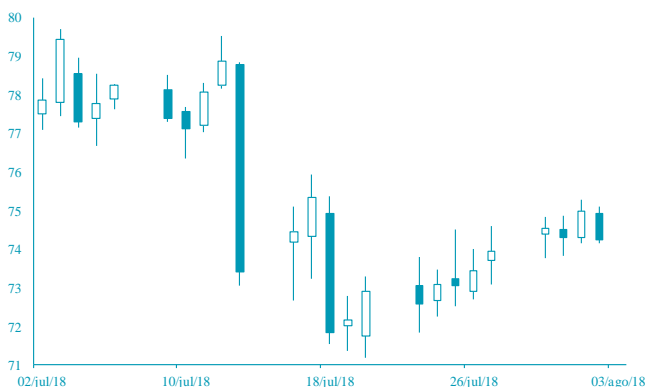

FONTE: Bloomberg

Cambial

GBP: -0,64% (1,3034 USD). A possibilidade de mais dois aumentos da taxa de juro até finais de 2018, pela Reserva Federal, fortaleceu o dólar.

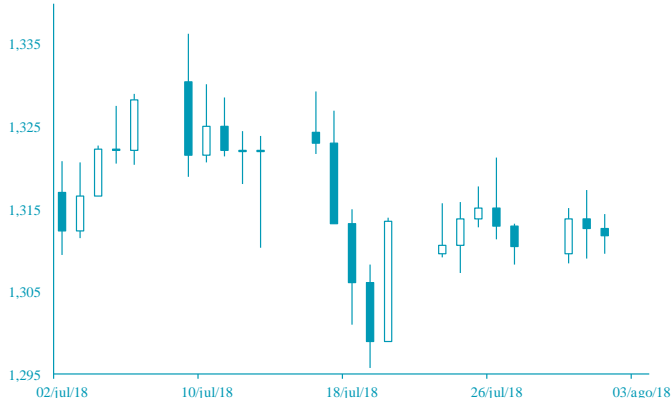

FONTE: Bloomberg

AGENDA ECONÓMICA

País	Indicador Económico	Data/Hora (UTC)	Período	Última Informação	Expectativas Analistas
Itália	Produção Industrial var. mensal	03/08/2018	Junho	0.7%	0.4%
Reino Unido	Taxa de Juro do Banco da Inglaterra	03/08/2018	Agosto	0.500%	0.750%
EUA	Pedidos iniciais de subsídio de desemprego	03/08/2018	Julho	217 000	220 000
EUA	Taxa de desemprego	03/08/2018	Julho	4.0%	3.9%
EUA	Balança Comercial	03/08/2018	Junho	-\$43.1b	-\$46.1b
EUA	Encomenda de bens duráveis	03/08/2018	Junho F	1.0%	--
EUA	Encomenda de fábricas	03/08/2018	Junho	0.4%	0.7%

YIELD DOS EUROBONDS AFRICANOS (%)

País	Emissão	Maturidade	27/jul/18	20/jul/18	jun/18	mai/18	abr/18
Angola	04/11/2015	12/11/2025	6,97	7,33	7,82	7,29	7,27
Angola	02/05/2018	05/09/2028	7,52	7,92	8,20	7,74	-
Angola	02/05/2018	05/08/2048	8,72	9,05	9,27	8,77	-
Egipto	13/02/2018	21/02/2028	6,87	7,04	7,77	6,89	6,75
Senegal	06/03/2018	13/03/2048	7,52	7,76	8,00	7,58	7,20
Nigéria	15/02/2018	23/02/2038	7,71	7,94	8,23	7,63	7,40
Quénia	21/02/2018	28/02/2028	7,36	7,45	7,36	7,81	7,15

Nota: Os Eurobonds foram emitidos em dólares.

INDICADORES DE MERCADO

Índices	Fecho	Variação (%)				1 Ano	
		1 Dia	MTD	YTD	Max	Min	
Dow Jones (EUA)	25 333,82	↓ -0,32	-0,35	2,46	26 616,71	21 600,34	
S&P 500 (EUA)	2 813,36	↓ -0,10	0,39	5,75	2 872,87	2 417,35	
Nasdaq (EUA)	7 707,29	↑ 0,46	1,71	13,03	7 933,31	6 177,19	
Dax 30 (Alemanha)	12 737,05	↓ -0,53	-2,02	-2,87	13 596,89	11 726,62	
FTSE 100 (Inglaterra)	7 652,91	↓ -1,24	-2,23	-1,45	7 903,50	6 866,94	
PSI20 (Portugal)	5 637,27	↑ 0,31	-0,15	4,14	5 801,45	5 014,62	
Nikkei 225 (Japão)	22 512,53	↓ -1,03	-0,13	-1,05	24 129,34	19 239,52	
Bovespa (Brasil)	79 301,65	↑ 0,10	0,53	4,23	88 317,83	66 525,23	
CSI 300 (China)	3 370,96	↓ -2,22	-4,89	-17,00	4 403,34	3 295,73	
SA All Shares (África do Sul)	57 399,53	→ 0,00	-1,67	-5,10	61 776,68	53 027,38	
MSCI World (Global)	532,41	→ 0,00	-0,11	3,14	544,24	474,79	
MSCI Emerging Markets	59 191,88	→ 0,00	-1,44	-4,16	65 823,05	55 682,68	

Moedas	Fecho	Variação (%)				1 Ano	
		1 Dia	MTD	YTD	Max	Min	
USD Index	95,1700	↑ 0,54	0,71	3,36	95,65	88,25	
EUR/USD	1,1609	↓ -0,51	-1,08	-3,55	1,26	1,15	
EUR/CHF	1,1546	↓ -0,23	0,44	1,47	1,20	1,13	
GBP/USD	1,3034	↓ -0,64	-0,89	-3,72	1,44	1,28	
USD/JPY	111,6200	↓ -0,04	0,06	0,86	114,73	104,56	
Moedas emergentes							
USD/ZAR	13,3727	↑ 1,03	-2,96	-8,27	14,57	11,51	
USD/CNY	6,8428	↑ 0,29	-0,87	-5,38	6,88	6,24	
USD/BRL	3,7502	↓ -0,19	0,19	-11,67	3,97	3,08	
USD/AKZ	257,1133	→ 0,00	-0,50	-34,99	258,42	165,77	
EUR/AKZ	299,1325	↓ -0,22	0,25	-33,52	301,83	190,88	

Commodities	Fecho	Variação (%)				1 Ano	
		1 Dia	MTD	YTD	Max	Min	
Energia							
WTI crude	68,96	↑ 1,92	0,22	14,05	75,27	45,58	
Brent Crude	73,45	↑ 1,46	-1,20	9,71	80,50	50,00	
Gás natural	2,82	↑ 2,10	1,40	1,15	3,02	2,59	
Metais Preciosos							
Ouro	1 213,53	↓ -0,39	-1,65	-7,44	1 366,15	1 205,73	
Prata	15,32	↓ -0,42	-1,55	-9,80	18,22	15,18	
Outros							
Alumínio	2 030,00	↓ -1,49	-2,43	-10,87	2 602,65	1 888,75	
Cobre	273,75	↓ -0,36	-3,97	-18,57	335,30	267,35	
Baltic dry Index	1 760,00	↑ 0,74	0,52	28,55	1 774,00	948,00	
Commodities (CRY)	191,64	↓ -1,49	-0,97	-0,63	206,95	174,68	

Período	Fecho	Variação (%)				1 Ano	
		1 Dia	MTD	YTD	Max	Min	
EUA - Libor USD							
3M	2,35	↑ 0,23	-0,01	38,60	2,37	1,31	
6M	2,53	→ 0,00	0,12	37,92	2,53	1,45	
12M	2,83	↑ 0,23	0,15	34,42	2,83	1,70	
Zona Euro - EURIBOR							
3M	-0,32	→ 0,00	0,00	3,04	-0,32	-0,33	
6M	-0,27	→ 0,00	-0,37	0,74	-0,27	-0,28	
12M	-0,18	↓ -0,56	0,56	4,84	-0,15	-0,19	
Angola - Luibor							
0/n	16,38	↑ 0,12	-0,49	-8,27	22,35	14,50	
3M	17,14	↓ -0,29	-0,70	-10,04	20,81	17,02	
6M	17,82	↓ -0,17	0,17	-11,46	22,26	17,82	
12M	18,88	→ 0,00	-0,16	-18,33	23,91	18,85	
Taxas de Juro de Longo Prazo							
EUA - Treasury 10 anos	2,99	↓ -0,68	0,57	23,75	3,13	2,01	
ZONA EURO - Bond 10 anos	0,46	↓ -3,77	-3,16	0,47	0,81	0,19	