



## ESPAÇO ANGOLA

- A massa monetária medida pelo agregado M2 fixou-se em 7.322,35 mil milhões AOA em Junho, um aumento de 0,5% face ao mês anterior.
- O montante transaccionado no mercado secundário de dívida pública ao longo do mês de Julho atingiu 58,9 mil milhões AOA, que representa uma redução de 28,6% em relação ao registo de Junho.

## ESPAÇO INTERNACIONAL

- **Zona Euro:** A taxa de crescimento homólogo referente ao segundo trimestre de 2018 fixou-se em 2,1%, uma desaceleração de 0,4 p.p. comparativamente ao período anterior.
- **África do Sul:** O saldo da balança comercial registado no mês de Junho situou-se em 12 mil milhões ZAR, um aumento de 212% em comparação ao mês anterior.

## MERCADOS

### Petrolífero

**Brent:** -1,01% (74,21 USD/barril). Os receios dos investidores relativamente ao excesso de oferta no mercado penalizou a cotação da *commodity*.

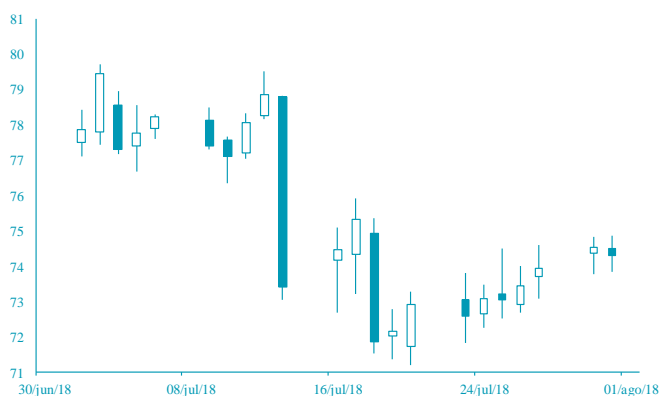

FONTE: Bloomberg

### Cambial

**GBP:** -0,09% (1,3127 USD). O agravamento da confiança do consumidor em Julho em 11%, para -10 pontos influenciou a depreciação da libra.

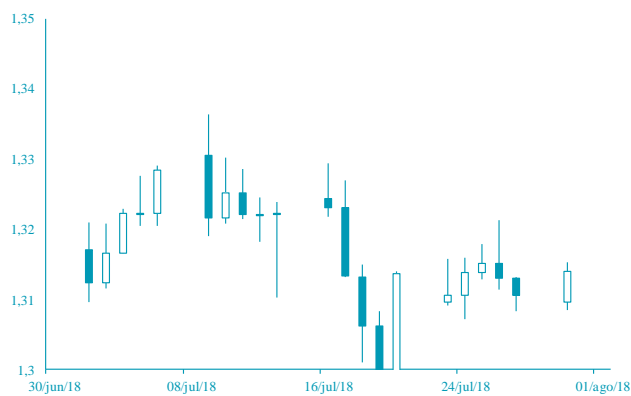

FONTE: Bloomberg

# AGENDA ECONÓMICA

País	Indicador Económico	Data/Hora (UTC)	Período	Última Informação	Expectativas Analistas
Japão	PMI manufactureiro Nikkei	01/08/2018	Julho F	51.6	--
Rússia	PMI manufactureiro Markit	01/08/2018	Julho	49.5	50.2
Itália	PMI manufactureiro Markit/ADACI	01/08/2018	Julho	53.3	53.0
França	PMI manufactureiro Markit	01/08/2018	Julho F	53.1	53.1
Alemanha	PMI manufactureiro Markit/BME	01/08/2018	Julho	57.3	57.3
Zona Euro	PMI manufactureiro Markit	01/08/2018	Julho F	55.1	55.1
Reino Unido	PMI manufactureiro Markit	01/08/2018	Julho	54.4	54.2

## YIELD DOS EUROBONDS AFRICANOS (%)

País	Emissão	Maturidade	27/jul/18	20/jul/18	jun/18	mai/18	abr/18
Angola	04/11/2015	12/11/2025	6,97	7,33	7,82	7,29	7,27
Angola	02/05/2018	05/09/2028	7,52	7,92	8,20	7,74	-
Angola	02/05/2018	05/08/2048	8,72	9,05	9,27	8,77	-
Egipto	13/02/2018	21/02/2028	6,87	7,04	7,77	6,89	6,75
Senegal	06/03/2018	13/03/2048	7,52	7,76	8,00	7,58	7,20
Nigéria	15/02/2018	23/02/2038	7,71	7,94	8,23	7,63	7,40
Quênia	21/02/2018	28/02/2028	7,36	7,45	7,36	7,81	7,15

**Nota:** Os Eurobonds foram emitidos em dólares.

# INDICADORES DE MERCADO

Índices	Fecho	Variação (%)				1 Ano	
		1 Dia	MTD	YTD	Max	Min	
<b>Índices bolsistas</b>							
Dow Jones (EUA)	25 306,83	↓	-0,57	0,00	2,82	26 616,71	21 600,34
S&P 500 (EUA)	2 802,60	↓	-0,58	0,00	5,34	2 872,87	2 417,35
Nasdaq (EUA)	7 630,00	↓	-1,39	0,00	11,13	7 933,31	6 177,19
Dax 30 (Alemanha)	12 798,20	↓	-0,48	0,00	-0,87	13 596,89	11 726,62
FTSE 100 (Inglaterra)	7 700,85	↓	-0,01	0,00	0,79	7 903,50	6 866,94
PSI20 (Portugal)	5 627,74	↑	0,22	0,00	4,30	5 801,45	5 014,62
Nikkei 225 (Japão)	22 553,72	↑	0,04	0,86	-0,08	24 129,34	19 239,52
Bovespa (Brasil)	80 275,59	↑	0,51	0,00	3,69	88 317,83	65 925,09
CSI 300 (China)	3 517,66	↑	0,07	-1,10	-13,70	4 403,34	3 295,73
SA All Shares (África do Sul)	57 313,14	→	0,00	0,00	-3,48	61 776,68	53 027,38
MSCI World (Global)	531,36	→	0,00	0,00	3,26	544,24	474,79
MSCI Emerging Markets	59 332,05	→	0,00	0,00	-2,75	65 823,05	55 682,68

Moedas	Fecho	Variação (%)				1 Ano	
		1 Dia	MTD	YTD	Max	Min	
<b>Taxa de câmbio</b>							
USD Index	94,5540	↑	0,22	0,13	2,77	95,65	88,25
EUR/USD	1,1705	↓	-0,09	-0,23	-2,72	1,26	1,15
EUR/CHF	1,1584	↑	0,07	-0,08	0,95	1,20	1,13
GBP/USD	1,3127	↓	-0,09	-0,15	-3,00	1,44	1,28
USD/JPY	111,8000	↑	0,78	-0,26	0,54	114,73	104,56
<b>Moedas emergentes</b>							
USD/ZAR	13,0985	↓	-0,47	-1,81	-7,17	14,57	11,51
USD/CNY	6,8167	↑	0,02	-0,12	-4,66	6,84	6,24
USD/BRL	3,7307	↑	0,52	0,00	-11,84	3,97	3,08
USD/AKZ	256,2106	↑	0,52	0,00	-34,66	257,11	165,77
EUR/AKZ	300,7874	↑	0,68	0,24	-33,53	301,83	190,88

Commodities	Fecho	Variação (%)				1 Ano	
		1 Dia	MTD	YTD	Max	Min	
<b>Matérias-primas</b>							
<b>Energia</b>							
WTI crude	68,76	↓	-1,95	-0,52	13,21	75,27	45,58
Brent Crude	74,21	↓	-1,01	-0,42	10,57	80,50	50,00
Gás natural	2,78	↓	-0,54	-0,40	-0,65	3,02	2,59
<b>Metais Preciosos</b>							
Ouro	1 226,10	↑	0,21	-0,42	-6,29	1 366,15	1 211,63
Prata	15,52	↑	0,20	-0,40	-8,74	18,22	15,18
<b>Outros</b>							
Alumínio	2 075,00	↑	1,00	0,00	-8,65	2 602,65	1 886,25
Cobre	283,15	↑	1,41	-1,20	-16,22	335,30	267,35
Baltic dry Index	1 703,00	↑	1,61	2,58	27,89	1 774,00	948,00
<b>Commodities (CRY)</b>	195,75	↑	0,82	0,00	0,34	206,95	174,68

Período	Fecho	Variação (%)				1 Ano	
		1 Dia	MTD	YTD	Max	Min	
<b>Taxas de juro</b>							
<b>EUA - Libor USD</b>							
3M	2,34	↑	0,09	0,28	38,25	2,37	1,31
6M	2,53	↑	0,24	1,14	37,71	2,53	1,45
12M	2,82	↑	0,32	2,07	33,91	2,82	1,70
<b>Zona Euro - EURIBOR</b>							
3M	-0,32	↓	-0,31	0,31	2,74	-0,32	-0,33
6M	-0,27	→	0,00	0,37	0,74	-0,27	-0,28
12M	-0,18	→	0,00	1,11	3,76	-0,15	-0,19
<b>Angola - Luibor</b>							
0/n	22,17	→	0,00	-21,58	-7,15	22,35	14,50
3M	19,81	→	0,00	-13,18	-9,14	20,81	17,19
6M	20,93	→	0,00	-14,02	-11,46	22,26	17,85
12M	23,03	→	0,00	-15,79	-18,20	23,91	18,88
<b>Taxas de Juro de Longo Prazo</b>							
EUA - Treasury 10 anos	2,97	↑	0,63	2,71	22,12	3,13	2,01
ZONA EURO - Bond 10 anos	0,45	↑	10,67	37,75	-2,58	0,81	0,19