



## ESPAÇO ANGOLA

- O crédito concedido aos diferentes ramos de actividade da economia atingiu 4.136,25 mil milhões AOA, no mês de Junho, um incremento de 2% face ao mês anterior.
- O projecto petrolífero de águas profundas Kaombo, localizado no Bloco 32, entrou em produção e estima-se que a produção petrolífera atinga cerca de 115 mil barris/dia.

## ESPAÇO INTERNACIONAL

- **EUA:** O Produto Interno Bruto referente ao segundo trimestre de 2018 cresceu 4,1%, que corresponde a um incremento de 1,9 p.p. face ao trimestre anterior.
- **Alemanha:** A taxa de inflação apurada durante o mês de Julho fixou-se em 2%, que representa uma desaceleração de 0,1 p.p. em relação ao mês de Junho.

## MERCADOS

### Petrolífero

**Brent: +0,92% (74,97 USD/barril).** A paralisação de infra-estruturas de extração de petróleo no Canadá contribuiu para os ganhos do crude.

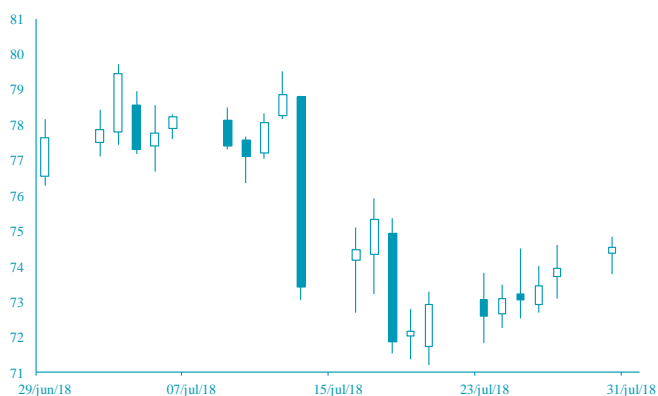

FONTE: Bloomberg

### Cambial

**GBP: +0,26% (1,3139 USD).** As expectativas de aumento das taxas de juro pelo Banco da Inglaterra apreciaram a libra.

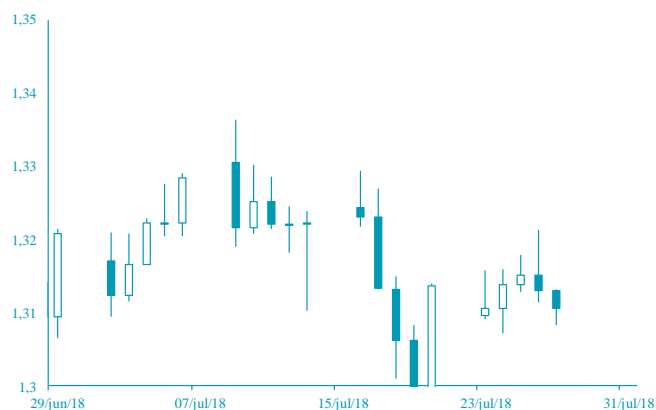

FONTE: Bloomberg

# AGENDA ECONÓMICA

País	Indicador Económico	Data/Hora (UTC)	Período	Última Informação	Expectativas Analistas
Japão	Taxa de desemprego	31,07/2018	Junho	2.2%	2.3%
Japão	Rácio de aplicação de emprego	31,07/2018	Junho	1.60	1.60
Japão	Produção Industrial var. mensal	31,07/2018	Junho P	-0.2%	-0.3%
França	Índice de Preços do Consumidor var. homóloga	31,07/2018	Julho P	2.0%	2.1%
Alemanha	Variação no desemprego	31,07/2018	Julho P	-15.000	-10.000
Itália	Índice de Preços do Consumidor harm Var. homóloga	31,07/2018	Julho P	1.4%	1.4%
Zona Euro	Produto Interno Bruto var. trimestral	31,07/2018	2º Trim. A	0.4%	0.4%

## YIELD DOS EUROBONDS AFRICANOS (%)

País	Emissão	Maturidade	27/jul/18	20/jul/18	jun/18	mai/18	abr/18
Angola	04/11/2015	12/11/2025	6,97	7,33	7,82	7,29	7,27
Angola	02/05/2018	05/09/2028	7,52	7,92	8,20	7,74	-
Angola	02/05/2018	05/08/2048	8,72	9,05	9,27	8,77	-
Egipto	13/02/2018	21/02/2028	6,87	7,04	7,77	6,89	6,75
Senegal	06/03/2018	13/03/2048	7,52	7,76	8,00	7,58	7,20
Nigéria	15/02/2018	23/02/2038	7,71	7,94	8,23	7,63	7,40
Quênia	21/02/2018	28/02/2028	7,36	7,45	7,36	7,81	7,15

**Nota:** Os Eurobonds foram emitidos em dólares.

# INDICADORES DE MERCADO

Índices	Fecho	Variação (%)			1 Ano	
		1 Dia	MTD	YTD	Max	Min
<b>Índices bolsistas</b>						
Dow Jones (EUA)	25 451,06	↓ -0,30	4,27	2,38	26 616,71	21 600,34
S&P 500 (EUA)	2 818,82	↓ -0,66	3,10	4,82	2 872,87	2 417,35
Nasdaq (EUA)	7 737,42	↓ -1,46	1,59	10,53	7 933,31	6 177,19
Dax 30 (Alemanha)	12 860,40	↑ 0,40	4,00	-0,92	13 596,89	11 726,62
FTSE 100 (Inglaterra)	7 701,31	↑ 0,50	0,84	0,17	7 903,50	6 866,94
PSI20 (Portugal)	5 615,27	↑ 0,40	1,80	4,44	5 801,45	5 014,62
Nikkei 225 (Japão)	22 544,84	↓ -0,74	1,12	-0,93	24 129,34	19 239,52
Bovespa (Brasil)	79 866,10	↑ 0,58	10,33	5,07	88 317,83	65 502,54
CSI 300 (China)	3 515,08	↓ -0,17	0,10	-1,28	4 403,34	3 295,73
SA All Shares (África do Sul)	57 162,38	→ 0,00	-0,52	-3,68	61 776,68	53 027,38
MSCI World (Global)	533,92	→ 0,00	2,74	2,91	544,24	474,79
MSCI Emerging Markets	59 449,27	→ 0,00	1,40	-2,54	65 823,05	55 682,68

Moedas	Fecho	Variação (%)			1 Ano	
		1 Dia	MTD	YTD	Max	Min
<b>Taxa de câmbio</b>						
USD Index	94,3480	↓ -0,34	-0,14	2,41	95,65	88,25
EUR/USD	1,1716	↑ 0,51	0,22	-2,46	1,26	1,15
EUR/CHF	1,1576	↓ -0,13	-0,01	1,14	1,20	1,13
GBP/USD	1,3139	↑ 0,26	-0,61	-2,86	1,44	1,28
USD/JPY	110,9400	↓ -0,10	-0,52	1,21	114,73	104,56
<b>Moedas emergentes</b>						
USD/ZAR	13,1602	↓ -0,09	4,26	-5,93	14,57	11,51
USD/CNY	6,8155	↑ 0,03	-3,03	-4,70	6,84	6,24
USD/BRL	3,7115	↓ -0,96	3,92	-11,21	3,97	3,08
USD/AKZ	254,8745	↓ -0,22	-2,43	-34,43	256,21	165,77
EUR/AKZ	298,7663	↑ 0,55	-3,27	-33,72	301,13	190,88

Commodities	Fecho	Variação (%)			1 Ano	
		1 Dia	MTD	YTD	Max	Min
<b>Matérias-primas</b>						
<b>Energia</b>						
WTI crude	70,13	↑ 2,10	-5,87	15,52	75,27	45,58
Brent Crude	74,97	↑ 0,92	-5,99	11,68	80,50	50,00
Gás natural	2,80	↑ 0,54	-3,83	0,04	3,02	2,59
<b>Metais Preciosos</b>						
Ouro	1 223,56	↓ -0,21	-2,50	-6,26	1 366,15	1 211,63
Prata	15,49	↓ -0,03	-3,94	-8,62	18,22	15,18
<b>Outros</b>						
Alumínio	2 054,50	↑ 0,27	-3,65	-8,02	2 602,65	1 886,25
Cobre	279,20	↓ -0,36	-5,80	-16,32	335,30	267,35
Baltic dry Index	1 676,00	↓ -1,87	22,96	24,67	1 774,00	946,00
<b>Commodities (CRY)</b>	194,16	↓ -0,43	-2,31	0,97	206,95	174,68

Período	Fecho	Variação (%)			1 Ano	
		1 Dia	MTD	YTD	Max	Min
<b>Taxas de juro</b>						
<b>EUA - Libor USD</b>						
3M	2,34	↑ 0,09	0,28	38,25	2,37	1,31
6M	2,53	↑ 0,24	1,14	37,71	2,53	1,45
12M	2,82	↑ 0,32	2,07	33,91	2,82	1,70
<b>Zona Euro - EURIBOR</b>						
3M	-0,32	↓ -0,31	0,31	2,74	-0,32	-0,33
6M	-0,27	→ 0,00	0,37	0,74	-0,27	-0,28
12M	-0,18	→ 0,00	1,11	3,76	-0,15	-0,19
<b>Angola - Luibor</b>						
0/n	22,17	→ 0,00	-21,58	-7,15	22,35	14,50
3M	19,81	→ 0,00	-13,18	-9,14	20,81	17,19
6M	20,93	→ 0,00	-14,02	-11,46	22,26	17,85
12M	23,03	→ 0,00	-15,79	-18,20	23,91	18,88
<b>Taxas de Juro de Longo Prazo</b>						
EUA - Treasury 10 anos	2,97	↑ 0,63	2,71	22,12	3,13	2,01
ZONA EURO - Bond 10 anos	0,45	↑ 10,67	37,75	-2,58	0,81	0,19