



## ESPAÇO ANGOLA

- As receitas não petrolíferas arrecadadas no primeiro semestre de 2018, com os Grandes Contribuintes, registaram um aumento de 4% face ao período homólogo, situando-se em 264,7 mil milhões AOA.
- As notas e moedas em circulação na economia atingiram 422,84 mil milhões AOA em Junho, uma redução de 6,4% face ao mês anterior.

## ESPAÇO INTERNACIONAL

- **Zona Euro:** O Banco Central Europeu (BCE) decidiu manter inalteradas as taxas de juro directoras, e manter o plano de compra de activos até final do ano corrente.
- **África do Sul:** O Índice de Preço do Produto (IPP) registou variação homóloga de 5,9% no mês de Junho, que corresponde a uma aceleração de 1,3 p.p. face ao nível apurado no mês anterior.

## MERCADOS

### Petrolífero

**Brent: +0,83% (74,54 USD/barril).** A suspensão temporária da entrega de petróleo de dois petroleiros da Arábia Saudita contribuiu para os ganhos do crude.

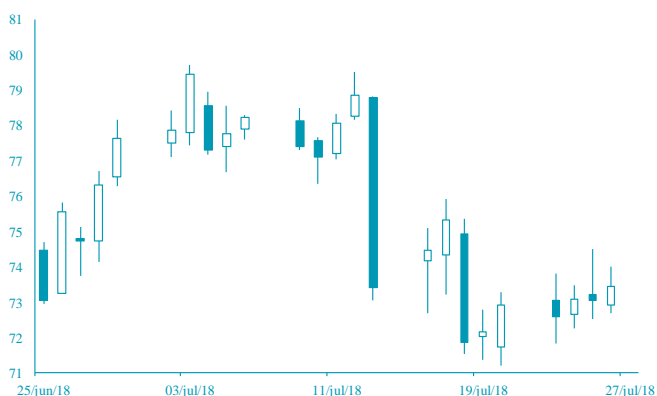

### Cambial

**EUR: -0,14% (1,1663 USD).** A manutenção da taxa de juro de referência do BCE influenciou a cotação do euro.

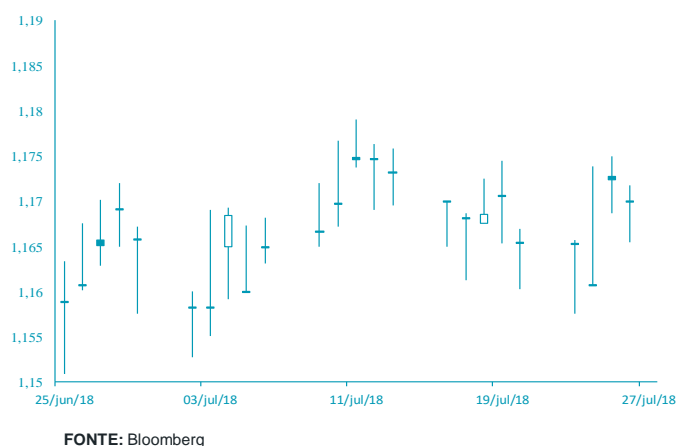

# AGENDA ECONÓMICA

País	Indicador Económico	Data/Hora (UTC)	Periodo	Última Informação	Expectativas Analistas
Japão	Taxa de inflação homóloga	27/07/2018	Julho	0.6%	0.7%
França	Produto Interno Bruto trimestral	27/07/2018	2 trim. A	0.2%	0.3%
França	Produto Interno Bruto var. homóloga	27/07/2018	2 trim. A	2.2%	1.9%
Rússia	Taxa de juro de referência	27/07/2018	27 de Julho	7.25%	7.25%
EUA	PIB trimestral anualizado	27/07/2018	2 trim. A	2.0%	4.3%
EUA	Índice de preços PIB	27/07/2018	2 trim. A	2.2%	2.3%
EUA	Confiança do consumidor Univ. Michigain	27/07/2018	Julho F	97.1	97.1

## YIELD DOS EUROBONDS AFRICANOS (%)

País	Emissão	Maturidade	20/jul/18	13/jul/18	jun/18	mai/18	abr/18
Angola	04/11/2015	12/11/2025	7,33	7,29	7,82	7,29	7,27
Angola	02/05/2018	05/09/2028	7,92	7,75	8,20	7,74	--
Angola	02/05/2018	05/08/2048	9,06	8,87	9,27	8,77	
Egipto	13/02/2018	21/02/2028	7,04	7,17	7,77	6,89	6,75
Senegal	06/03/2018	13/03/2048	7,76	7,57	8,00	7,58	7,20
Nigéria	15/02/2018	23/02/2038	7,94	7,77	8,23	7,63	7,40
Quénia	21/02/2018	28/02/2028	7,36	7,45	7,36	7,81	7,15

**Nota:** Os Eurobonds foram emitidos em dólares.

# INDICADORES DE MERCADO

Índices bolsistas	Índices	Fecho	Variação (%)			1 Ano	
			1 Dia	MTD	YTD	Max	Min
	Dow Jones (EUA)	25 414,10	↑ 0,68	5,17	3,27	26 616,71	21 600,34
	S&P 500 (EUA)	2 846,07	↑ 0,91	4,38	6,13	2 872,87	2 417,35
	Nasdaq (EUA)	7 932,24	↑ 1,17	4,55	13,74	7 933,31	6 177,19
	Dax 30 (Alemanha)	12 579,33	↓ -0,87	4,09	-0,84	13 596,89	11 726,62
	FTSE 100 (Inglaterra)	7 658,26	↓ -0,66	0,34	-0,32	7 903,50	6 866,94
	PSI20 (Portugal)	5 620,52	↑ 0,22	1,17	3,80	5 801,45	5 014,62
	Nikkei 225 (Japão)	22 586,87	↓ -0,12	1,83	-0,23	24 129,34	19 239,52
	Bovespa (Brasil)	80 218,04	↑ 1,34	9,13	3,93	88 317,83	64 952,66
	CSI 300 (China)	3 536,25	↓ -1,16	0,35	-12,59	4 403,34	3 295,73
	SA All Shares (África do Sul)	56 387,87	→ 0,00	-1,51	-4,64	61 776,68	53 027,38
	MSCI World (Global)	535,20	→ 0,00	3,51	3,69	544,24	474,79
	MSCI Emerging Markets	59 380,71	→ 0,00	1,42	-2,52	65 823,05	55 682,68

Taxa de câmbio	Moedas	Fecho	Variação (%)			1 Ano	
			1 Dia	MTD	YTD	Max	Min
	USD Index	94,7850	↑ 0,59	0,33	2,88	95,65	88,25
	EUR/USD	1,1663	↓ -0,14	-0,39	-3,05	1,26	1,15
	EUR/CHF	1,1583	↓ -0,20	-0,09	1,06	1,20	1,12
	GBP/USD	1,3130	↓ -0,16	-0,86	-3,11	1,44	1,28
	USD/JPY	111,1000	↑ 0,11	-0,29	1,45	114,73	104,56
	<b>Moedas emergentes</b>						
	USD/ZAR	13,2127	↑ 0,17	3,77	-6,38	14,57	11,51
	USD/CNY	6,7927	↑ 0,34	-2,76	-4,44	6,83	6,24
	USD/BRL	3,6911	↓ -1,55	3,46	-11,60	3,97	3,08
	USD/AKZ	254,1006	↓ -0,03	-2,13	-34,23	255,98	165,77
	EUR/AKZ	296,3085	↓ -0,21	-1,88	-32,77	300,49	190,88

Matérias-primas	Commodities	Fecho	Variação (%)			1 Ano	
			1 Dia	MTD	YTD	Max	Min
	<b>Energia</b>						
	WTI crude	69,61	↑ 0,45	-6,22	15,09	75,27	45,58
	Brent Crude	74,54	↑ 0,83	-6,26	11,37	80,50	50,00
	Gás natural	2,78	↑ 0,18	-4,79	-0,82	3,04	2,61
	<b>Metais Preciosos</b>						
	Ouro	1 226,96	↓ -0,17	-2,36	-6,13	1 366,15	1 211,63
	Prata	15,38	↓ -1,46	-4,31	-8,97	18,22	15,18
	<b>Outros</b>						
	Alumínio	2 040,50	↓ -1,14	-4,85	-9,18	2 602,65	1 886,25
	Cobre	281,80	↑ 0,02	-5,11	-15,71	335,30	267,35
	Baltic dry Index	1 772,00	↓ -0,11	23,32	25,04	1 774,00	933,00
	<b>Commodities (CRY)</b>	194,66	↑ 0,76	-2,69	0,58	206,95	174,68

Taxas de juro	Período	Fecho	Variação (%)			1 Ano	
			1 Dia	MTD	YTD	Max	Min
	<b>EUA - Libor USD</b>						
	3M	2,33	↓ -0,02	0,05	37,93	2,37	1,31
	6M	2,52	↑ 0,06	0,85	37,31	2,53	1,45
	12M	2,81	↑ 0,31	1,58	33,26	2,81	1,70
	<b>Zona Euro - EURIBOR</b>						
	3M	-0,32	→ 0,00	0,00	2,43	-0,32	-0,33
	6M	-0,27	→ 0,00	0,37	0,74	-0,27	-0,28
	12M	-0,18	→ 0,00	1,11	3,76	-0,15	-0,19
	<b>Angola - Luibor</b>						
	O/n	22,12	→ 0,00	5,37	24,76	22,35	14,50
	3M	19,90	→ 0,00	0,05	4,70	20,81	18,32
	6M	21,14	→ 0,00	0,82	3,82	22,26	19,45
	12M	23,07	→ 0,00	2,72	-0,22	23,92	21,93
	<b>Taxas de Juro de Longo Prazo</b>						
	EUA - Treasury 10 anos	2,98	↑ 0,06	3,94	23,59	3,13	2,01
	ZONA EURO - Bond 10 anos	0,40	↑ 2,02	33,78	-5,39	0,81	0,19