



ESPAÇO ANGOLA

- A proposta de Lei de Bases das Privatizações deverá ser submetida, proximamente, à aprovação da Assembleia Nacional, após ter sido apreciada em Conselho de Ministros há 25 de Julho de 2018.
- As Operações de Mercado Aberto (OMA) realizadas pelo BNA, com o intuito de absorver liquidez do mercado, atingiram 109,50 mil milhões AOA em Junho, uma redução de 45% face ao mês anterior.

ESPAÇO INTERNACIONAL

- **Zona Euro:** A oferta monetária medida pelo agregado monetário M3 apurada no mês de Junho registou um crescimento homólogo de 4,4%, que representa um aumento de 0,4 p.p., face ao período anterior.
- **Alemanha:** O índice do instituto Ifo que avalia o clima de negócios atingiu 101,7 pontos em Julho, uma redução de 0,1% face ao mês anterior.

MERCADOS

Petrolífero

Brent: +0,67% (73,93 USD/barril). A redução das reservas petrolíferas norte-americanas durante a semana passada favoreceu o preço da *commodity*.



FONTE: Bloomberg

Cambial

EUR: -0,03% (1,1679 USD). As tensões comerciais entre os EUA e a União Europeia continuam a impactar a desvalorização do euro.

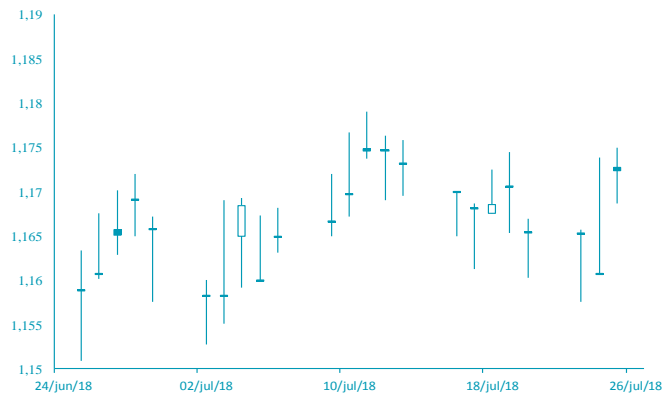

FONTE: Bloomberg

AGENDA ECONÓMICA

País	Indicador Económico	Data/Hora (UTC)	Período	Última Informação	Expectativas Analistas
Itália	Confiança manufacteira	26/07/2018	Julho	106.9	106.5
Itália	Índice de confiança do consumidor	26/07/2018	Julho	116.2	116.0
Itália	Sentimento económico	26/07/2018	Julho	105.4	--
Zona Euro	Taxa de juro de referência BCE	26/07/2018	26 de Julho	0.000%	0.000%
EUA	Encomenda de bens duráveis	26/07/2018	Junho P	-0.4%	3.0%
EUA	Pedidos iniciais de subsídio de desemprego	26/07/2018	21 de Julho	207.000	215.000
Rússia	Reservas em ouro e divisas	26/07/2018	20 de Julho	460.3b	--

YIELD DOS EUROBONDS AFRICANOS (%)

País	Emissão	Maturidade	20/jul/18	13/jul/18	jun/18	mai/18	abr/18
Angola	04/11/2015	12/11/2025	7,33	7,29	7,82	7,29	7,27
Angola	02/05/2018	05/09/2028	7,92	7,75	8,20	7,74	--
Angola	02/05/2018	05/08/2048	9,06	8,87	9,27	8,77	
Egipto	13/02/2018	21/02/2028	7,04	7,17	7,77	6,89	6,75
Senegal	06/03/2018	13/03/2048	7,76	7,57	8,00	7,58	7,20
Nigéria	15/02/2018	23/02/2038	7,94	7,77	8,23	7,63	7,40
Quénia	21/02/2018	28/02/2028	7,36	7,45	7,36	7,81	7,15

Nota: Os Eurobonds foram emitidos em dólares.

INDICADORES DE MERCADO

Índices	Fecho	Variação (%)			1 Ano	
		1 Dia	MTD	YTD	Max	Min
Índices bolsistas						
Dow Jones (EUA)	25 241,94	↑ 0,79	4,71	2,81	26 616,71	21 600,34
S&P 500 (EUA)	2 820,40	↑ 0,48	4,70	6,45	2 872,87	2 417,35
Nasdaq (EUA)	7 840,77	↓ -0,01	5,62	14,90	7 933,31	6 177,19
Dax 30 (Alemanha)	12 689,39	↑ 1,12	2,22	-2,62	13 596,89	11 726,62
FTSE 100 (Inglaterra)	7 709,05	↑ 0,70	0,28	-0,38	7 903,50	6 866,94
PSI20 (Portugal)	5 608,27	↓ -0,53	1,66	4,31	5 801,45	5 014,62
Nikkei 225 (Japão)	22 614,25	↑ 0,46	1,27	-0,78	24 129,34	19 239,52
Bovespa (Brasil)	79 154,98	↑ 1,49	10,25	4,99	88 317,83	64 952,66
CSI 300 (China)	3 577,75	↓ -0,11	0,74	-12,25	4 403,34	3 295,73
SA All Shares (África do Sul)	57 054,84	→ 0,00	-2,12	-5,24	61 776,68	53 027,38
MSCI World (Global)	532,44	→ 0,00	3,48	3,66	544,24	474,79
MSCI Emerging Markets	59 085,65	→ 0,00	1,48	-2,46	65 823,05	55 682,68

Moedas	Fecho	Variação (%)			1 Ano	
		1 Dia	MTD	YTD	Max	Min
Taxa de câmbio						
USD Index	94,2330	↓ -0,40	-0,30	2,24	95,65	88,25
EUR/USD	1,1679	↓ -0,03	0,48	-2,21	1,26	1,15
EUR/CHF	1,1606	↓ -0,06	-0,56	0,58	1,20	1,11
GBP/USD	1,3151	↑ 0,10	0,03	-2,23	1,44	1,28
USD/JPY	110,9800	↓ -0,27	0,12	1,86	114,73	104,56
Moedas emergentes						
USD/ZAR	13,1909	↓ -0,87	4,62	-5,61	14,57	11,51
USD/CNY	6,7697	↓ -0,34	-2,31	-4,00	6,83	6,24
USD/BRL	3,7491	↓ -0,91	5,03	-10,26	3,97	3,08
USD/AKZ	254,1873	↓ -0,40	-1,62	-33,89	255,98	165,77
EUR/AKZ	296,9248	↑ 0,09	-2,40	-33,13	300,49	190,88

Commodities	Fecho	Variação (%)			1 Ano	
		1 Dia	MTD	YTD	Max	Min
Matérias-primas						
Energia						
WTI crude	69,30	↑ 1,14	-6,59	14,63	75,27	45,58
Brent Crude	73,93	↑ 0,67	-6,53	11,04	80,50	50,00
Gás natural	2,78	↑ 1,57	-4,89	-0,93	3,04	2,61
Metais Preciosos						
Ouro	1 229,09	↑ 0,31	-1,79	-5,58	1 366,15	1 211,63
Prata	15,61	↑ 0,94	-3,39	-8,09	18,22	15,18
Outros						
Alumínio	2 064,00	↑ 0,30	-5,25	-9,55	2 602,65	1 886,25
Cobre	281,75	↑ 0,25	-4,70	-15,35	335,30	267,35
Baltic dry Index	1 774,00	↑ 3,26	27,94	29,72	1 774,00	933,00
Commodities (CRY)	193,19	↑ 0,37	-2,86	0,41	206,95	174,68

Período	Fecho	Variação (%)			1 Ano	
		1 Dia	MTD	YTD	Max	Min
Taxas de juro						
EUA - Libor USD						
3M	2,34	↓ -0,27	-0,04	37,81	2,37	1,31
6M	2,52	↓ -0,13	0,85	37,31	2,53	1,45
12M	2,80	↓ -0,09	1,59	33,27	2,81	1,70
Zona Euro - EURIBOR						
3M	-0,32	→ 0,00	0,00	2,43	-0,32	-0,33
6M	-0,27	→ 0,00	0,37	0,74	-0,27	-0,28
12M	-0,18	→ 0,00	1,11	3,76	-0,15	-0,19
Angola - Luibor						
0/n	22,11	→ 0,00	5,13	24,48	22,35	14,50
3M	19,87	↓ -0,45	0,51	5,18	20,81	18,32
6M	21,06	↓ -0,57	1,83	4,86	22,26	19,45
12M	23,03	↓ -0,13	2,90	-0,04	23,94	21,93
Taxas de Juro de Longo Prazo						
EUA - Treasury 10 anos	2,97	↑ 0,88	3,61	23,20	3,13	2,01
ZONA EURO - Bond 10 anos	0,40	↓ -0,25	38,74	-1,87	0,81	0,19