



ESPAÇO ANGOLA

- O Índice de Preços dos Produtos Vigados (IPPV) apurado em Junho registou redução de 3,6% face ao mês anterior, fixando-se em 27.089,25 pontos.
- As Operações de Facilidade Permanente de Cedência de Liquidez no mercado interbancário reduziram 72% durante o mês de Junho em relação ao período anterior, situando-se em 124,96 mil milhões AOA.

ESPAÇO INTERNACIONAL

- **Zona Euro:** O índice de confiança do consumidor referente ao mês de Julho manteve-se inalterado, situando-se em -0,6 pontos.
- **Japão:** O Índice PMI Manufactureiro da Nikkei situou-se em 51,6 pontos no mês de Julho, uma redução de 2,6% face ao mês de Junho.

MERCADOS

Petrolífero

Brent: -0,01% (73,06 USD/barril). A possibilidade de redução da procura petrolífera como resultado do conflito tarifário penalizou a cotação da *commodity*.



FONTE: Bloomberg

Cambial

EUR: -0,20% (1,1700 USD). As tensões políticas entre os EUA e o Irão contribuíram para a valorização do dólar norte-americano.

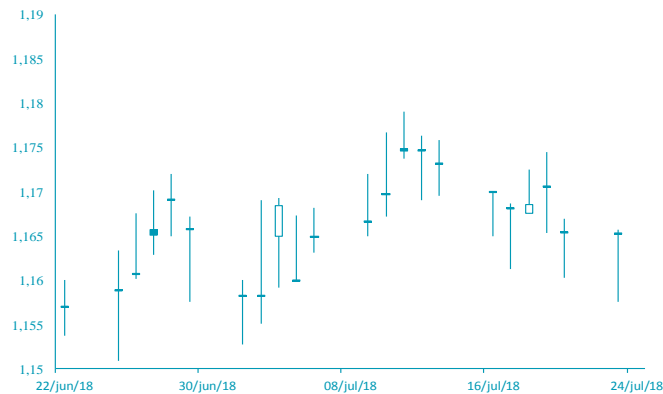

FONTE: Bloomberg

AGENDA ECONÓMICA

País	Indicador Económico	Data/Hora (UTC)	Período	Última Informação	Expectativas Analistas
Japão	PMI manufacteira Nikkei	24/07/2018	Julho P	53.0	--
França	Confiança manufacteira	24/07/2018	Julho	110	110
França	PMI manufacteira Markit	24/07/2018	Julho P	52.5	52.5
França	PMI Serviços Markit	24/07/2018	Julho P	55.9	55.7
Alemanha	PMI manufacteiro Markit	24/07/2018	Julho P	55.9	55.5
Zona Euro	PMI manufacteiro Markit	24/07/2018	Julho P	54.9	54.7
Zona Euro	PMI Composto Markit	24/07/2018	Julho P	54.9	54.8

YIELD DOS EUROBONDS AFRICANOS (%)

País	Emissão	Maturidade	20/jul/18	13/jul/18	jun/18	mai/18	abr/18
Angola	04/11/2015	12/11/2025	7,33	7,29	7,82	7,29	7,27
Angola	02/05/2018	05/09/2028	7,92	7,75	8,20	7,74	--
Angola	02/05/2018	05/08/2048	9,06	8,87	9,27	8,77	
Egipto	13/02/2018	21/02/2028	7,04	7,17	7,77	6,89	6,75
Senegal	06/03/2018	13/03/2048	7,76	7,57	8,00	7,58	7,20
Nigéria	15/02/2018	23/02/2038	7,94	7,77	8,23	7,63	7,40
Quénia	21/02/2018	28/02/2028	7,36	7,45	7,36	7,81	7,15

Nota: Os Eurobonds foram emitidos em dólares.

INDICADORES DE MERCADO

Índices	Fecho	Variação (%)			1 Ano	
		1 Dia	MTD	YTD	Max	Min
Dow Jones (EUA)	25 058,12	↓ -0,03	3,18	1,32	26 616,71	21 496,13
S&P 500 (EUA)	2 801,83	↓ -0,09	3,26	4,99	2 872,87	2 417,35
Nasdaq (EUA)	7 820,20	↓ -0,07	4,41	13,59	7 867,15	6 177,19
Dax 30 (Alemanha)	12 548,57	↓ -0,10	2,41	-2,44	13 596,89	11 726,62
FTSE 100 (Inglaterra)	7 655,79	↓ -0,30	0,29	-0,38	7 903,50	6 866,94
PSI20 (Portugal)	5 638,17	↑ 0,58	2,03	4,69	5 801,45	5 014,62
Nikkei 225 (Japão)	22 396,99	↓ -1,33	0,92	-1,12	24 129,34	19 239,52
Bovespa (Brasil)	78 571,29	↑ 1,40	7,19	2,09	88 317,83	64 677,59
CSI 300 (China)	3 525,75	↑ 0,94	2,01	-11,14	4 403,34	3 295,73
SA All Shares (África do Sul)	56 556,81	↓ -0,76	-1,60	-4,73	61 776,68	53 027,38
MSCI World (Global)	529,97	→ 0,00	2,45	2,62	544,24	474,79
MSCI Emerging Markets	58 631,26	→ 0,00	0,13	-3,76	65 823,05	55 682,68

Moedas	Fecho	Variação (%)			1 Ano	
		1 Dia	MTD	YTD	Max	Min
USD Index	94,6320	↑ 0,17	0,25	2,80	95,65	88,25
EUR/USD	1,1700	↓ -0,20	-0,08	-2,75	1,26	1,15
EUR/CHF	1,1615	↓ -0,13	-0,36	0,79	1,20	1,10
GBP/USD	1,3106	↓ -0,23	-0,81	-3,06	1,44	1,28
USD/JPY	111,4300	↑ 0,02	-0,41	1,32	114,73	104,56
Moedas emergentes						
USD/ZAR	13,5139	↑ 0,82	1,85	-8,11	14,57	11,51
USD/CNY	6,7986	↑ 0,43	-2,85	-4,53	6,83	6,24
USD/BRL	3,7697	↓ -1,61	2,46	-12,45	3,97	3,08
USD/AKZ	255,9691	↑ 0,20	-2,05	-34,17	255,98	165,77
EUR/AKZ	296,8617	↓ -0,92	-1,81	-32,72	300,49	190,88

Commodities	Fecho	Variação (%)			1 Ano	
		1 Dia	MTD	YTD	Max	Min
Energia						
WTI crude	67,89	↓ -3,65	-8,42	12,40	75,27	45,40
Brent Crude	73,06	↓ -0,01	-7,88	9,44	80,50	47,68
Gás natural	2,72	↓ -1,31	-7,15	-3,28	3,04	2,61
Metais Preciosos						
Ouro	1 223,69	↓ -0,47	-2,39	-6,15	1 366,15	1 211,63
Prata	15,38	↓ -0,90	-4,43	-9,09	18,22	15,18
Outros						
Alumínio	2 079,00	↑ 1,82	-4,45	-8,79	2 602,65	1 886,25
Cobre	274,65	↓ -0,34	-7,11	-17,49	335,30	267,35
Baltic dry Index	1 689,00	↑ 1,93	24,04	25,77	1 743,00	933,00
Commodities (CRY)	192,62	↑ 0,63	-3,94	-0,71	206,95	174,68

Período	Fecho	Variação (%)			1 Ano	
		1 Dia	MTD	YTD	Max	Min
EUA - Libor USD						
3M	2,35	↓ -0,02	0,25	38,20	2,37	1,31
6M	2,53	↑ 0,02	0,92	37,41	2,53	1,45
12M	2,81	↑ 0,23	1,36	32,97	2,81	1,70
Zona Euro - EURIBOR						
3M	-0,32	→ 0,00	0,00	2,43	-0,32	-0,33
6M	-0,27	→ 0,00	0,37	0,74	-0,27	-0,28
12M	-0,18	→ 0,00	1,11	3,76	-0,15	-0,19
Angola - Luibor						
0/n	22,11	→ 0,00	5,13	24,48	22,35	14,50
3M	19,87	↓ -0,45	0,51	5,18	20,81	18,32
6M	21,06	↓ -0,57	1,83	4,86	22,26	19,45
12M	23,03	↓ -0,13	2,90	-0,04	23,99	21,93
Taxas de Juro de Longo Prazo						
EUA - Treasury 10 anos	2,95	↑ 2,11	3,42	22,97	3,13	2,01
ZONA EURO - Bond 10 anos	0,41	↑ 9,73	36,76	-3,28	0,81	0,19