



## ESPAÇO ANGOLA

- O saldo da conta de bens apurado no mês de Junho atingiu um superavit de 2,19 mil milhões USD, uma redução de 19,8% face ao mês anterior.
- A emissão de Bilhetes do Tesouro no mercado primário registou uma redução mensal de 50%, situando-se em 22,08 mil milhões AOA em Junho.

## ESPAÇO INTERNACIONAL

- **EUA:** Os pedidos iniciais de subsídio de desemprego reduziram 3,7%, ao longo da segunda semana do mês de Julho, fixando-se em 207 mil solicitações.
- **Japão:** A balança comercial registou um superavit de 721,41 mil milhões JPY, em Junho, que corresponde a uma melhoria de 224% face ao défice apurado no mês anterior.

## MERCADOS

### Petrolífero

**Brent: -0,44% (72,58 USD/barril).** A reabertura de portos de exportação petrolífera na Líbia influenciou a cotação da *commodity*.

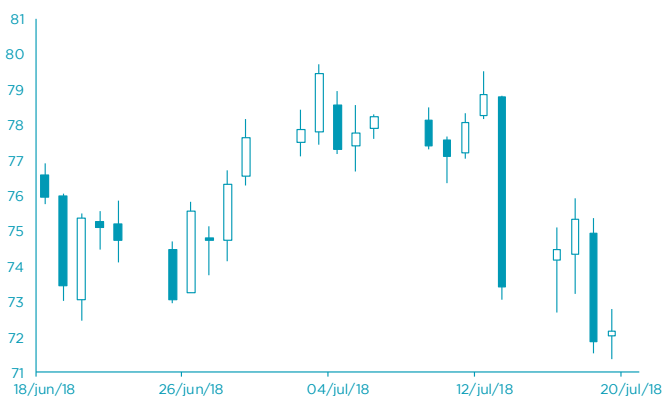

FONTE: Bloomberg

### Cambial

**EUR: -0,39% (1,1607 USD).** As declarações do presidente do *Fed*, sobre o aumento gradual dos juros, contribuiu para a apreciação do dólar.

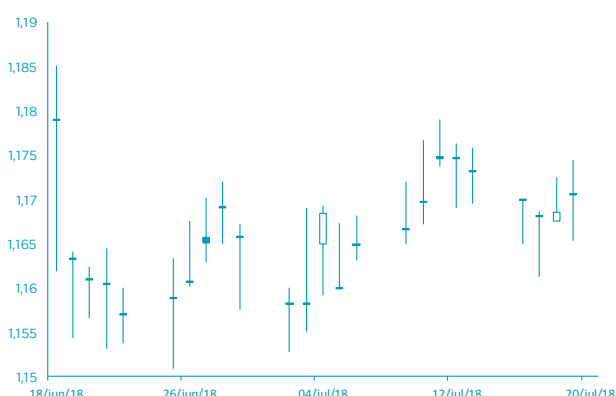

FONTE: Bloomberg

# AGENDA ECONÓMICA

País	Indicador Económico	Data/Hora (UTC)	Período	Última Informação	Expectativas Analistas
Rússia	Reservas em ouro e divisas	19/07/2018	13 de Julho	459.6b	--
EUA	Confiança do Consumidor Bloomberg	19/07/2018	15 de Julho	58.0	--
EUA	Índice Leading	19/07/2018	Junho	0.2%	0.5%
Japão	Índice da actividade industrial total var. mensal	20/07/2018	Maio	1.0%	0.0%
Canadá	Taxa de inflação var. homóloga	20/07/2018	Junho	2.2%	2.3%
Canadá	Taxa de inflação mensal não ajust. Sazonal	20/07/2018	Junho	0.1%	0.0%
Canadá	Vendas a retalho var. mensal	20/07/2018	Maio	-1.2%	1.0%

## YIELD DOS EUROBONDS AFRICANOS (%)

País	Emissão	Maturidade	13/jul/18	06/jul/18	mai/18	abr/18	mar/18
Angola	04/11/2015	12/11/2025	7,29	7,60	7,29	7,27	7,19
Angola	02/05/2018	05/09/2028	7,75	7,91	7,74	--	--
Angola	02/05/2018	05/08/2048	8,87	8,99	8,77	--	--
Egipto	13/02/2018	21/02/2028	7,17	7,49	6,89	6,75	6,34
Senegal	06/03/2018	13/03/2048	7,57	7,81	7,58	7,20	6,90
Nigéria	15/02/2018	23/02/2038	7,77	7,97	7,63	7,40	7,19
Quénia	21/02/2018	28/02/2028	7,36	7,65	7,15	6,79	6,59

**Nota:** Os Eurobonds foram emitidos em dólares.

# INDICADORES DE MERCADO

Índices	Fecho	Variação (%)				1 Ano	
		1 Dia	MTD	YTD	Max	Min	
Dow Jones (EUA)	25 199,29	↑	0,32	3,27	1,40	26 616,71	21 496,13
S&P 500 (EUA)	2 815,62	↑	0,22	3,17	4,90	2 872,87	2 417,35
Nasdaq (EUA)	7 854,44	↓	-0,01	4,19	13,35	7 867,15	6 177,19
Dax 30 (Alemanha)	12 765,94	↑	0,82	3,09	-1,79	13 596,89	11 726,62
FTSE 100 (Inglaterra)	7 676,28	↑	0,65	0,62	-0,05	7 903,50	6 866,94
PSI20 (Portugal)	5 623,32	↓	-0,26	1,62	4,26	5 801,45	5 014,62
Nikkei 225 (Japão)	22 764,68	↓	-0,13	1,76	-0,29	24 129,34	19 239,52
Bovespa (Brasil)	77 362,63	↓	-0,98	6,49	1,42	88 317,83	64 599,20
CSI 300 (China)	3 428,34	↓	-0,09	-0,38	-1,323	4 403,34	3 295,73
SA All Shares (África do Sul)	56 237,20	→	0,00	-2,32	-5,42	61 776,68	53 027,38
MSCI World (Global)	531,84	→	0,00	2,58	2,75	544,24	474,79
MSCI Emerging Markets	58 494,44	→	0,00	-0,48	-4,35	65 823,05	55 682,68

Moedas	Fecho	Variação (%)				1 Ano	
		1 Dia	MTD	YTD	Max	Min	
USD Index	95,1640	↑	0,08	0,62	3,18	95,65	88,25
EUR/USD	1,1607	↓	-0,39	-0,27	-2,93	1,26	1,15
EUR/CHF	1,1620	↓	-0,18	-0,61	0,52	1,20	1,10
GBP/USD	1,2990	↓	-0,54	-1,46	-3,69	1,44	1,28
USD/JPY	112,8600	↑	0,05	-1,46	0,26	114,73	104,56
<b>Moedas emergentes</b>							
USD/ZAR	13,5630	↑	2,36	1,35	-8,56	14,57	11,51
USD/CNY	6,7751	↑	0,84	-2,29	-3,97	6,81	6,24
USD/BRL	3,8484	↑	0,26	1,18	-1,355	3,97	3,08
USD/AKZ	254,0775	↑	0,08	-2,14	-34,24	255,98	165,77
EUR/AKZ	296,1922	↑	0,09	-2,39	-33,12	299,22	190,88

Commodities	Fecho	Variação (%)				1 Ano	
		1 Dia	MTD	YTD	Max	Min	
<b>Energia</b>							
WTI crude	69,46	↑	1,02	-6,07	15,28	75,27	45,40
Brent Crude	72,58	↓	-0,44	-8,27	8,97	80,50	47,68
Gás natural	2,77	↑	1,76	-5,23	-1,28	3,04	2,61
<b>Metais Preciosos</b>							
Ouro	1 216,57	↓	-0,83	-2,45	-6,21	1 366,15	1 211,63
Prata	15,32	↓	-1,56	-4,73	-9,37	18,22	15,18
<b>Outros</b>							
Alumínio	2 053,75	↓	-0,57	-5,19	-9,50	2 602,65	1 886,25
Cobre	269,55	↓	-2,34	-7,99	-18,27	335,30	267,35
Baltic dry Index	1 688,00	↓	-1,92	19,64	21,30	1 743,00	933,00
<b>Commodities (CRY)</b>	191,47	↑	0,20	-4,48	-1,26	206,95	174,68

Período	Fecho	Variação (%)				1 Ano	
		1 Dia	MTD	YTD	Max	Min	
<b>EUA - Libor USD</b>							
3M	2,34	↑	0,40	0,50	38,55	2,37	1,31
6M	2,52	↑	0,18	1,01	37,54	2,53	1,45
12M	2,80	↑	0,29	1,33	32,93	2,80	1,70
<b>Zona Euro - EURIBOR</b>							
3M	-0,32	→	0,00	0,00	2,43	-0,32	-0,33
6M	-0,27	→	0,00	0,37	0,74	-0,27	-0,28
12M	-0,18	→	0,00	1,11	3,76	-0,15	-0,19
<b>Angola - Luibor</b>							
0/n	22,11	→	0,00	5,13	24,48	22,35	14,50
3M	19,87	↓	-0,45	0,51	5,18	20,81	18,32
6M	21,06	↓	-0,57	1,83	4,86	22,26	19,45
12M	23,03	↓	-0,13	2,90	-0,04	24,10	21,93
<b>Taxas de Juro de Longo Prazo</b>							
EUA - Treasury 10 anos	2,84	↓	-1,09	-0,45	18,37	3,13	2,01
ZONA EURO - Bond 10 anos	0,33	↓	-3,51	8,94	-22,95	0,81	0,19