



ESPAÇO ANGOLA

- As operações de cedência de liquidez realizadas entre os bancos comerciais durante o mês de Junho reduziram 9,5% face ao mês anterior, situando-se em 752,64 mil milhões AOA.
- O Índice de Preços Grossista (IPG) referente ao mês de Junho apresentou variação mensal de 1,36%, uma aceleração de 0,19 p.p. em relação ao período homólogo.

ESPAÇO INTERNACIONAL

- **Reino Unido:** O Índice de Preços no Consumidor homólogo variou 2,4% em Junho, mantendo-se estável pelo segundo mês consecutivo.
- **G8:** A União Europeia e o Japão assinaram no mês corrente um acordo de livre comércio, com implementação estimada em 2019, que poderá suprimir 90% das tarifas praticadas entre os países.

MERCADOS

Petrolífero

Brent: +1,03% (72,90 USD/barril). A estimativa do banco de investimento, Goldman Sachs, de aumento do preço para 80 USD/barril no final de 2018 impulsionou o optimismo dos investidores.

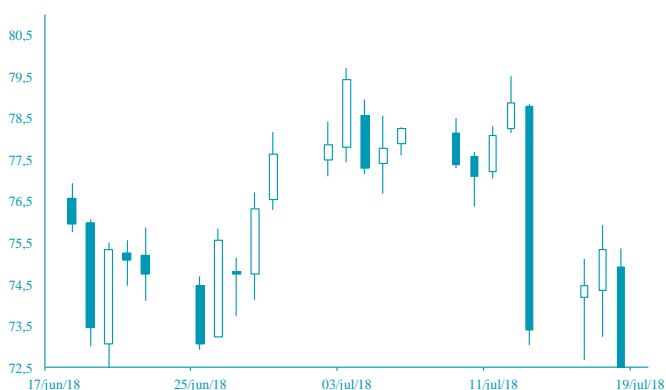

FONTE: Bloomberg

Cambial

GBP: -0,55% (1,3061 USD). A evolução da taxa de inflação do Reino Unido inferior às expectativas penalizou a cotação da moeda.

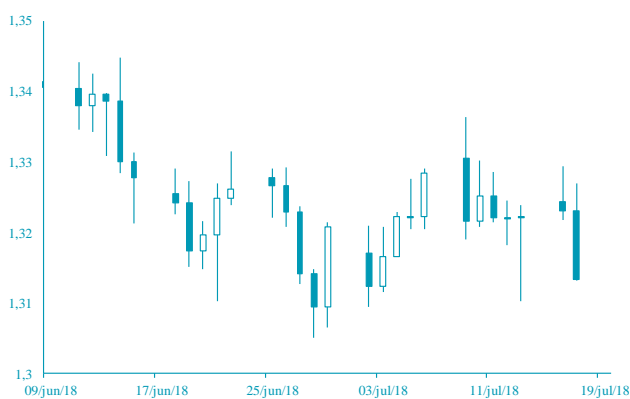

FONTE: Bloomberg

AGENDA ECONÓMICA

País	Indicador Económico	Data/Hora (UTC)	Período	Última Informação	Expectativas Analistas
Japão	Balança Comercial	19/07/2018	Junho	-578.3b	531.2b
Reino Unido	Vendas a retalho incl. Combustíveis var. mensal	19/07/2018	Junho	1.3%	0.1%
Reino Unido	Vendas a retalho excl. combustíveis var. mensal	19/07/2018	Junho	1.3%	0.2%
Reino Unido	Vendas a retalho incl. Combustíveis var. homologa	19/07/2018	Junho	3.9%	3.5%
Reino Unido	Vendas a retalho excl. combustíveis var. homologa	19/07/2018	Junho	4.4%	3.7%
EUA	Pedidos iniciais de subsídio de desemprego	19/07/2018	24 de Julho	214.000	221.000
Rússia	Reservas em ouro e divisas	19/07/2018	13 de Julho	459.6b	--

YIELD DOS EUROBONDS AFRICANOS (%)

País	Emissão	Maturidade	13/jul/18	06/jul/18	mai/18	abr/18	mar/18
Angola	04/11/2015	12/11/2025	7,29	7,60	7,29	7,27	7,19
Angola	02/05/2018	05/09/2028	7,75	7,91	7,74	--	--
Angola	02/05/2018	05/08/2048	8,87	8,99	8,77	--	--
Egipto	13/02/2018	21/02/2028	7,17	7,49	6,89	6,75	6,34
Senegal	06/03/2018	13/03/2048	7,57	7,81	7,58	7,20	6,90
Nigéria	15/02/2018	23/02/2038	7,77	7,97	7,63	7,40	7,19
Quênia	21/02/2018	28/02/2028	7,36	7,65	7,15	6,79	6,59

Nota: Os Eurobonds foram emitidos em dólares.

INDICADORES DE MERCADO

Índices	Fecho	Variação (%)			1 Ano		
		1 Dia	MTD	YTD	Max	Min	
Índices bolsistas							
Dow Jones (EUA)	25119,89	↑	0,22	3,82	1,94	26 616,71	21 496,13
S&P 500 (EUA)	2 809,55	↑	0,40	3,58	5,31	2 872,87	2 417,35
Nasdaq (EUA)	7 855,12	↑	0,63	4,58	13,78	7 867,15	6 177,19
Dax 30 (Alemanha)	12 661,54	↑	0,80	3,74	-1,17	13 596,89	11 726,62
FTSE 100 (Inglaterra)	7 626,33	↑	0,34	0,52	-0,15	7 903,50	6 866,94
PSI20 (Portugal)	5 638,26	↑	0,31	1,72	4,36	5 801,45	5 014,62
Nikkei 225 (Japão)	22 794,19	↑	0,43	2,06	0,00	24 129,34	19 239,52
Bovespa (Brasil)	78 130,30	↑	1,93	6,32	1,26	88 317,83	64 599,20
CSI 300 (China)	3 431,32	↓	-0,52	-2,47	-15,05	4 403,34	3 295,73
SA All Shares (África do Sul)	56 113,06	→	0,00	-2,38	-5,49	61 776,68	53 027,38
MSCI World (Global)	530,22	→	0,00	2,83	3,01	544,24	474,79
MSCI Emerging Markets	58 468,85	→	0,00	-0,03	-3,92	65 823,05	55 682,68

Moedas	Fecho	Variação (%)			1 Ano		
		1 Dia	MTD	YTD	Max	Min	
Taxa de câmbio							
USD Index	95,0850	↑	0,11	0,75	3,31	95,53	88,25
EUR/USD	1,1653	↓	-0,01	-0,45	-3,12	1,26	1,15
EUR/CHF	1,1641	↓	-0,10	-0,52	0,62	1,20	1,10
GBP/USD	1,3061	↓	-0,55	-1,20	-3,43	1,44	1,28
USD/JPY	112,8000	↓	-0,07	-1,84	-0,13	114,73	104,56
Moedas emergentes							
USD/ZAR	13,2509	↓	-0,16	3,11	-6,98	14,57	11,51
USD/CNY	6,7189	↑	0,18	-1,84	-3,54	6,77	6,24
USD/BRL	3,8386	↓	-0,57	0,74	-13,93	3,97	3,08
USD/AKZ	253,8620	↓	-0,53	-1,61	-33,88	255,90	165,77
EUR/AKZ	295,9142	↑	0,15	-1,92	-32,79	299,22	190,48

Commodities	Fecho	Variação (%)			1 Ano		
		1 Dia	MTD	YTD	Max	Min	
Matérias-primas							
Energia							
WTI crude	68,76	↑	1,00	-7,40	13,64	75,27	45,40
Brent Crude	72,90	↑	1,03	-8,57	8,61	80,50	47,68
Gás natural	2,72	↓	-0,69	-6,94	-3,06	3,04	2,61
Metais Preciosos							
Ouro	1 226,79	↓	0,00	-2,34	-6,10	1 366,15	1 221,17
Prata	15,56	↓	-0,09	-4,22	-8,88	18,22	15,40
Outros							
Alumínio	2 065,50	↓	-1,95	-4,63	-8,96	2 602,65	1 886,25
Cobre	276,00	↑	0,47	-7,65	-17,97	335,30	271,55
Baltic dry Index	1 721,00	↑	1,53	21,88	23,57	1 743,00	933,00
Commodities (CRY)	191,09	↓	-0,04	-4,45	-1,23	206,95	174,68

Período	Fecho	Variação (%)			1 Ano		
		1 Dia	MTD	YTD	Max	Min	
Taxas de juro							
EUA - Libor USD							
3M	2,33	↓	-0,14	0,27	38,23	2,37	1,31
6M	2,52	↓	-0,09	0,87	37,35	2,52	1,45
12M	2,79	↑	0,03	1,15	32,69	2,80	1,70
Zona Euro - EURIBOR							
3M	-0,32	→	0,00	0,00	2,43	-0,32	-0,33
6M	-0,27	↑	0,37	0,37	0,74	-0,27	-0,28
12M	-0,18	→	0,00	1,11	3,76	-0,15	-0,19
Angola - Luibor							
0/n	22,11	→	0,00	5,13	24,48	22,35	14,50
3M	19,87	↓	-0,45	0,51	5,18	20,81	18,32
6M	21,06	↓	-0,57	1,83	4,86	22,26	19,45
12M	23,03	↓	-0,13	2,90	-0,04	24,10	21,93
Taxas de Juro de Longo Prazo							
EUA - Treasury 10 anos	2,87	↑	0,32	0,77	19,82	3,13	2,01
ZONA EURO - Bond 10 anos	0,34	↓	-1,16	15,56	-18,27	0,81	0,19