



## ESPAÇO ANGOLA

- Os depósitos obrigatórios dos bancos comerciais no Banco Central fixaram-se em 855,88 mil milhões AOA, uma redução de 6,5% em relação ao mês anterior.
- O Índice de Produção da Indústria Transformadora referente ao primeiro trimestre de 2018 aumentou 17,1%, face ao trimestre homólogo, ao situar-se em 185,7 pontos.

## ESPAÇO INTERNACIONAL

- **EUA:** A taxa de inflação apurada em Junho atingiu 2,9% em termos homólogos, o que corresponde a uma aceleração de 0,1 p.p. em comparação ao período anterior.
- **Zona Euro:** A produção industrial referente ao mês de Maio variou 1,3%, um incremento de 2,1 p.p. face ao nível do mês anterior.

## MERCADOS

### Petrolífero

**Brent: +1,43% (74,45 USD/barril).** O ajuste das expectativas dos investidores impulsionou a valorização da matéria-prima.

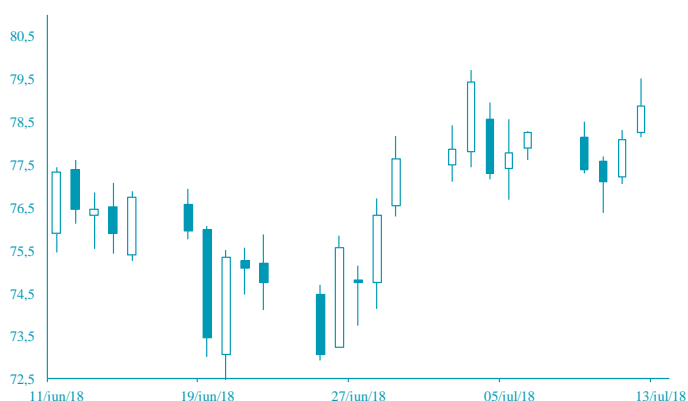

FONTE: Bloomberg

### Cambial

**EUR: -0,15% (1,1682 USD).** A aceleração da taxa de inflação homóloga nos EUA contribuiu para a valorização do dólar.

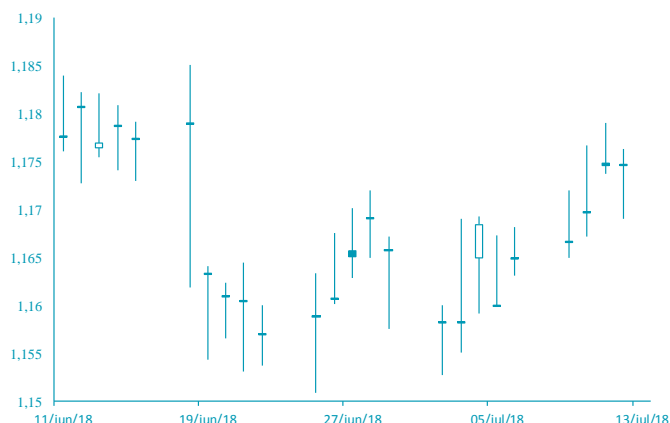

FONTE: Bloomberg

# AGENDA ECONÓMICA

País	Indicador Económico	Data/Hora (UTC)	Período	Última Informação	Expectativas Analistas
Japão	Produção Industrial var. mensal	13/07/2018	Maio F	-0.2%	--
EUA	Índice de Produção Industrial var. mensal	13/07/2018	Junho	0.6%	0.1%
Japão	Produção Industrial var. homóloga	13/07/2018	Maio F	4.2%	--
Japão	Capacidade de utilização var. mensal	13/07/2018	Maio	0	--
Rússia	Índice de Preços importados var. homóloga	13/07/2018	Junho	4.3%	4.6%
EUA	Índice de Preços Exportados var. homóloga	13/07/2018	Junho	4.9%	--
EUA	Índice de Preços importados excl. petróleo var. mensal	13/07/2018	Junho	0.1%	0.2%

## YIELD DOS EUROBONDS AFRICANOS (%)

País	Emissão	Maturidade	06/jul/18	29/jun/18	mai/18	abr/18	mar/18
Angola	04/11/2015	12/11/2025	7,60	7,82	7,29	7,27	7,19
Angola	02/05/2018	05/09/2028	7,91	8,20	7,74	-	-
Angola	02/05/2018	05/08/2048	8,99	9,27	8,77	-	-
Egipto	13/02/2018	21/02/2028	7,49	7,77	6,89	6,75	6,34
Senegal	06/03/2018	13/03/2048	7,81	8,00	7,58	7,20	6,90
Nigéria	15/02/2018	23/02/2038	7,97	8,23	7,63	7,40	7,19
Quênia	21/02/2018	28/02/2028	7,65	7,81	7,15	6,79	6,59

**Nota:** Os Eurobonds foram emitidos em dólares.

# INDICADORES DE MERCADO

Índices	Fecho	Variação (%)				1 Ano	
		1 Dia	MTD	YTD	Max	Min	
Dow Jones (EUA)	24 700,45	↓ -0,88	2,69	0,83	26 616,71	21 471,14	
S&P 500 (EUA)	2 774,02	↓ -0,71	2,94	4,66	2 872,87	2 417,35	
Nasdaq (EUA)	7 716,61	↓ -0,55	4,18	13,33	7 825,67	6 177,19	
Dax 30 (Alemanha)	12 417,13	↓ -1,53	1,52	-3,29	13 596,89	11 726,62	
FTSE 100 (Inglaterra)	7 591,96	↓ -1,30	0,19	-0,47	7 903,50	6 866,94	
PSI20 (Portugal)	5 636,79	↓ -0,44	1,91	4,56	5 801,45	5 014,62	
Nikkei 225 (Japão)	22 187,96	↑ 1,17	1,31	-0,74	24 129,34	19 239,52	
Bovespa (Brasil)	74 398,55	↓ -0,62	4,25	-0,71	88 317,83	64 599,20	
CSI 300 (China)	3 481,06	↑ 2,16	-0,76	-13,56	4 403,34	3 295,73	
SA All Shares (África do Sul)	57 231,01	→ 0,00	-1,32	-4,46	61 776,68	52 905,98	
MSCI World (Global)	523,77	→ 0,00	2,10	2,28	544,24	474,79	
MSCI Emerging Markets	58 153,23	→ 0,00	-0,06	-3,95	65 823,05	55 584,86	

Moedas	Fecho	Variação (%)				1 Ano	
		1 Dia	MTD	YTD	Max	Min	
USD Index	94,8270	↑ 0,11	0,48	3,04	95,92	88,25	
EUR/USD	1,1682	↓ -0,15	-0,26	-2,92	1,26	1,14	
EUR/CHF	1,1699	↑ 0,54	-1,01	0,13	1,20	1,10	
GBP/USD	1,3220	↓ -0,01	-0,34	-2,60	1,44	1,28	
USD/JPY	112,4400	↑ 0,49	-1,62	0,10	114,73	104,56	
<b>Moedas emergentes</b>							
USD/ZAR	13,2766	↓ -1,60	3,61	-6,52	14,57	11,51	
USD/CNY	6,6678	↓ -0,22	-0,69	-2,40	6,78	6,24	
USD/BRL	3,8759	↑ 1,61	-0,12	-14,66	3,97	3,08	
USD/AKZ	251,0857	→ 0,00	-1,60	-33,87	254,05	165,77	
EUR/AKZ	295,5728	↓ -0,43	-1,86	-32,75	298,73	188,98	

Commodities	Fecho	Variação (%)				1 Ano	
		1 Dia	MTD	YTD	Max	Min	
<b>Energia</b>							
WTI crude	70,33	↓ -0,07	-5,10	16,47	75,27	44,99	
Brent Crude	74,45	↑ 1,43	-6,48	11,10	80,50	47,18	
Gás natural	2,80	↓ -1,13	-4,45	-0,46	3,04	2,61	
<b>Metais Preciosos</b>							
Ouro	1 246,94	↑ 0,14	-0,58	-4,41	1 366,15	1 214,90	
Prata	15,95	↑ 0,90	-1,20	-6,02	18,22	15,62	
<b>Outros</b>							
Alumínio	2 097,50	↓ -0,90	-2,88	-7,29	2 602,65	1 885,00	
Cobre	277,70	↑ 1,22	-6,49	-16,94	335,30	271,70	
Baltic dry Index	1 586,00	↑ 1,99	17,83	19,47	1 743,00	888,00	
<b>Commodities (CRY)</b>	192,83	↓ -2,75	-3,18	0,07	206,95	173,24	

Período	Fecho	Variação (%)				1 Ano	
		1 Dia	MTD	YTD	Max	Min	
<b>EUA - Libor USD</b>							
3M	2,34	↑ 0,18	0,05	37,93	2,37	1,30	
6M	2,51	↑ 0,12	0,44	36,76	2,52	1,45	
12M	2,78	↑ 0,18	0,52	31,87	2,78	1,70	
<b>Zona Euro - EURIBOR</b>							
3M	-0,32	→ 0,00	0,00	2,43	-0,32	-0,33	
6M	-0,27	↓ -0,37	-0,37	0,00	-0,27	-0,28	
12M	-0,18	↓ -0,55	1,11	3,76	-0,15	-0,19	
<b>Angola - Luibor</b>							
0/n	22,11	→ 0,00	5,09	24,42	22,40	14,50	
3M	19,96	→ 0,00	0,81	5,50	20,81	18,32	
6M	21,06	→ 0,00	1,98	5,01	22,26	19,45	
12M	22,96	→ 0,00	2,90	-0,04	24,51	21,93	
<b>Taxas de Juro de Longo Prazo</b>							
EUA - Treasury 10 anos	2,85	↓ -0,13	-0,26	18,60	3,13	2,01	
ZONA EURO - Bond 10 anos	0,36	↓ -2,72	17,88	-16,63	0,81	0,19	