



## ESPAÇO ANGOLA

- A produção petrolífera referente ao mês de Junho fixou-se em 1,431 milhões barris/dia, uma redução de 5,8% face à produção de Maio, segundo as fontes secundárias do relatório da OPEP.
- As reservas dos bancos comerciais junto ao Banco Nacional de Angola registaram redução de 2,8%, em Junho, fixando-se em 1.103,37 mil milhões AOA.

## ESPAÇO INTERNACIONAL

- **Alemanha:** A taxa de inflação homóloga situou-se em 2,1% durante o mês de Junho uma desaceleração de 1 p.p. face ao registo anterior.
- **Canadá:** O Banco Central aumentou a taxa de juro directora em 0,25 p.p., para 1,5%, após quatro meses inalterada.

## MERCADOS

### Petrolífero

**Brent: -6,92% (73,40 USD/barril).** O aumento da produção de petróleo pela OPEP influenciou as perdas do crude.

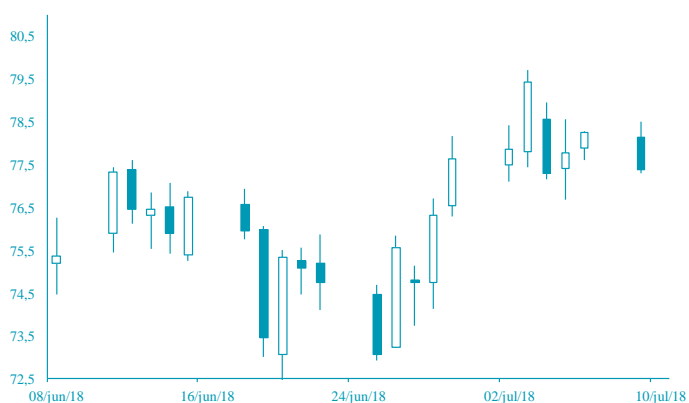

FONTE: Bloomberg

### Cambial

**EUR: -0,28% (1,1700 USD).** As tensões comerciais internacionais continuam a beneficiar o dólar norte-americano.

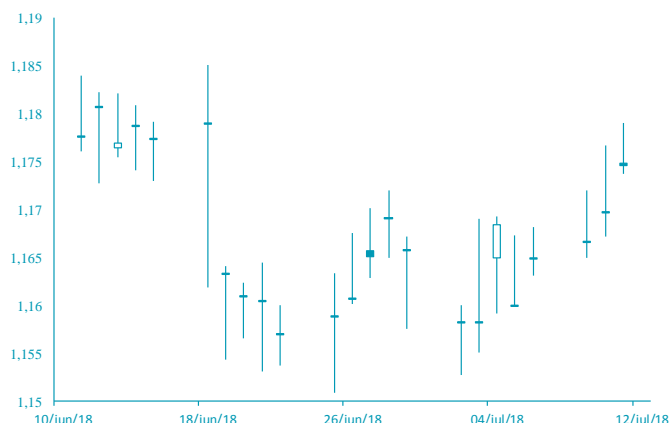

FONTE: Bloomberg

# AGENDA ECONÓMICA

País	Indicador Económico	Data/Hora (UTC)	Período	Última Informação	Expectativas Analistas
Alemanha	Taxa de inflação var. homóloga	12/07/2018	Junho F	2.1%	2.1%
Alemanha	Taxa de inflação var. mensal	12/07/2018	Junho F	0.1%	0.1%
Alemanha	Taxa de inflação hom Harmonizada	12/07/2018	Junho F	2.1%	2.1%
Alemanha	Taxa de inflação mensal harmonizada	12/07/2018	Junho F	0.1%	0.1%
França	Índice de Preços ao Consumidor var. homóloga	12/07/2018	Junho F	2.1%	2.1%
França	Taxa de inflação var. mensal	12/07/2018	Junho	0.1%	0.1%
França	Índice de Preços ao Consumidor var. mensal	12/07/2018	Junho F	0.1%	0.1%

## YIELD DOS EUROBONDS AFRICANOS (%)

País	Emissão	Maturidade	06/jul/18	29/jun/18	mai/18	abr/18	mar/18
Angola	04/11/2015	12/11/2025	7,60	7,82	7,29	7,27	7,19
Angola	02/05/2018	05/09/2028	7,91	8,20	7,74	-	-
Angola	02/05/2018	05/08/2048	8,99	9,27	8,77	-	-
Egipto	13/02/2018	21/02/2028	7,49	7,77	6,89	6,75	6,34
Senegal	06/03/2018	13/03/2048	7,81	8,00	7,58	7,20	6,90
Nigéria	15/02/2018	23/02/2038	7,97	8,23	7,63	7,40	7,19
Quênia	21/02/2018	28/02/2028	7,65	7,81	7,15	6,79	6,59

**Nota:** Os Eurobonds foram emitidos em dólares.

# INDICADORES DE MERCADO

Índices	Fecho	Variação (%)					1 Ano	
		1 Dia	MTD	YTD	Max	Min		
<b>Índices bolsistas</b>								
Dow Jones (EUA)	24 919,66	↑	0,58	1,77	-0,08	26 616,71	21 467,93	
S&P 500 (EUA)	2 793,84	↑	0,35	2,05	3,76	2 872,87	2 417,35	
Nasdaq (EUA)	7 759,20	↑	0,04	2,75	11,78	7 806,60	6 177,19	
Dax 30 (Alemanha)	12 609,85	↑	0,53	0,90	-3,87	13 596,89	11 726,62	
FTSE 100 (Inglaterra)	7 692,04	↑	0,05	-0,59	-1,25	7 903,50	6 866,94	
PSI20 (Portugal)	5 661,81	↑	0,34	1,96	4,61	5 801,45	5 014,62	
Nikkei 225 (Japão)	21 932,21	↓	-1,19	-0,52	-2,53	24 129,34	19 239,52	
Bovespa (Brasil)	74 862,38	↓	-0,20	2,25	-2,62	88 317,83	63 826,98	
CSI 300 (China)	3 407,53	↓	-1,73	-0,70	-13,51	4 403,34	3 295,73	
SA All Shares (África do Sul)	58 027,11	→	0,00	-0,66	-3,82	61 776,68	52 376,38	
MSCI World (Global)	528,20	→	0,00	1,27	1,44	544,24	474,79	
MSCI Emerging Markets	58 698,60	→	0,00	-0,61	-4,48	65 823,05	55 158,03	

Moedas	Fecho	Variação (%)					1 Ano	
		1 Dia	MTD	YTD	Max	Min		
<b>Taxa de câmbio</b>								
USD Index	94,7190	↑	0,60	0,28	2,83	95,98	88,25	
EUR/USD	1,1700	↓	-0,28	-0,02	-2,69	1,26	1,14	
EUR/CHF	1,1636	↓	-0,10	-0,51	0,63	1,20	1,10	
GBP/USD	1,3221	↓	-0,23	0,03	-2,23	1,44	1,28	
USD/JPY	111,8900	↑	0,56	-1,32	0,40	114,73	104,56	
<b>Moedas emergentes</b>								
USD/ZAR	13,4927	↑	1,17	1,78	-8,18	14,57	11,51	
USD/CNY	6,6826	↑	0,73	-1,06	-2,76	6,79	6,24	
USD/BRL	3,8143	↓	-1,52	0,03	-14,54	3,97	3,08	
USD/AKZ	251,5655	↓	-0,42	-0,44	-33,09	252,62	165,77	
EUR/AKZ	296,8636	↓	-0,05	-1,95	-32,82	298,73	188,67	

Commodities	Fecho	Variação (%)					1 Ano	
		1 Dia	MTD	YTD	Max	Min		
<b>Matérias-primas</b>								
<b>Energia</b>								
WTI crude	70,38	↓	-5,03	-4,50	17,20	75,27	44,99	
Brent Crude	73,40	↓	-6,92	-5,98	11,69	80,50	47,18	
Gás natural	2,83	↑	1,47	-3,45	0,57	3,04	2,61	
<b>Metais Preciosos</b>								
Ouro	1 245,20	↓	-0,74	-0,71	-4,54	1 366,15	1 214,90	
Prata	15,81	↓	-1,57	-1,65	-6,44	18,22	15,62	
<b>Outros</b>								
Alumínio	2 116,50	↓	-1,35	-2,60	-7,03	2 602,65	1 875,75	
Cobre	274,35	↓	-3,38	-6,17	-16,65	335,30	271,70	
Baltic dry Index	1 555,00	↓	-3,36	14,51	16,11	1 743,00	859,00	
<b>Commodities (CRY)</b>	198,29	↑	0,03	-3,77	-0,53	206,95	173,24	

Período	Fecho	Variação (%)					1 Ano	
		1 Dia	MTD	YTD	Max	Min		
<b>Taxas de juro</b>								
<b>EUA - Libor USD</b>								
3M	2,33	↑	0,07	0,07	37,96	2,37	1,30	
6M	2,51	↑	0,02	0,42	36,73	2,52	1,45	
12M	2,78	↑	0,08	0,61	31,99	2,78	1,70	
<b>Zona Euro - EURIBOR</b>								
3M	-0,32	→	0,00	0,00	2,43	-0,32	-0,33	
6M	-0,27	→	0,00	0,37	0,74	-0,27	-0,28	
12M	-0,18	→	0,00	0,55	3,23	-0,15	-0,19	
<b>Angola - Luibor</b>								
0/n	22,11	→	0,00	5,09	24,42	22,40	14,50	
3M	19,96	→	0,00	0,76	5,44	20,81	18,32	
6M	21,06	→	0,00	1,93	4,96	22,26	19,45	
12M	22,96	→	0,00	2,99	0,04	24,51	21,93	
<b>Taxas de Juro de Longo Prazo</b>								
EUA - Treasury 10 anos	2,85	→	0,00	0,13	19,05	3,13	2,01	
ZONA EURO - Bond 10 anos	0,37	↑	14,69	24,17	-12,18	0,81	0,19	