



## ESPAÇO ANGOLA

- A Feira Internacional de Luanda (FILDA), que decorre na Zona Económica Especial Luanda-Bengo, de 10 a 14 de Julho, sob o lema “Diversificar a economia, desenvolver o sector privado” conta com mais de 380 expositores.
- A base monetária em moeda nacional, variável operacional da política monetária, registou redução de 8% em Junho face ao mês anterior, ao fixar-se em 1.243,55 mil milhões AOA.

## ESPAÇO INTERNACIONAL

- **Reino Unido:** O Produto Interno Bruto (PIB) apurado em Maio registou variação mensal de 0,3% um incremento de 0,1 p.p. face ao registo do mês anterior.
- **China:** O Índice de Preços no Consumidor (IPC) apresentou variação homóloga de 1,9% em Junho, um aumento de 0,1 p.p. face ao mês anterior.

## MERCADOS

### Petrolífero

**Brent: +1,01% (78,86 USD/barril).** A possibilidade dos Emirados Árabes Unidos aumentarem a produção de crude sem incrementar o excedente mundial, favoreceu a cotação do crude



FONTE: Bloomberg

### Cambial

**GBP: +0,27% (1,3251 USD).** O desempenho do PIB contribuiu para a apreciação da libra face ao dólar norte-americano.

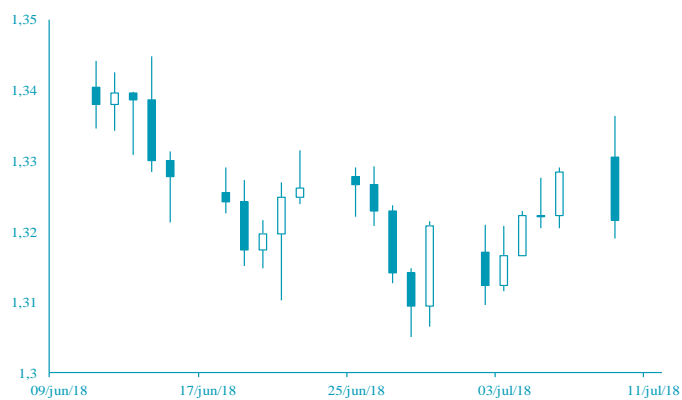

FONTE: Bloomberg

# AGENDA ECONÓMICA

País	Indicador Económico	Data/Hora (UTC)	Período	Última Informação	Expectativas Analistas
Japão	Índice de Preços no Produtor var. mensal	11/07/2018	Junho	2.7%	2.8%
Japão	Índice de Produção Terciária var. mensal	11/07/2018	Maio	1.0%	-0.3%
Canadá	Decisão sobre a taxa de juro	11/07/2018	11 de Julho	1.25%	1.50%
Alemanha	Taxa de inflação var. homóloga	12/07/2018	Junho F	2.1%	2.1%
Alemanha	Taxa de inflação var. mensal	12/07/2018	Junho F	0.1%	0.1%
Alemanha	Taxa de inflação hom. Harmonizada	12/07/2018	Junho F	2.1%	2.1%
Alemanha	Taxa de inflação mensal harmonizada	12/07/2018	Junho F	0.1%	0.1%

## YIELD DOS EUROBONDS AFRICANOS (%)

País	Emissão	Maturidade	06/jul/18	29/jun/18	mai/18	abr/18	mar/18
Angola	04/11/2015	12/11/2025	7,60	7,82	7,29	7,27	7,19
Angola	02/05/2018	05/09/2028	7,91	8,20	7,74	-	-
Angola	02/05/2018	05/08/2048	8,99	9,27	8,77	-	-
Egipto	13/02/2018	21/02/2028	7,49	7,77	6,89	6,75	6,34
Senegal	06/03/2018	13/03/2048	7,81	8,00	7,58	7,20	6,90
Nigéria	15/02/2018	23/02/2038	7,97	8,23	7,63	7,40	7,19
Quénia	21/02/2018	28/02/2028	7,65	7,81	7,15	6,79	6,59

**Nota:** Os Eurobonds foram emitidos em dólares.

# INDICADORES DE MERCADO

Índices bolsistas	Índices	Fecho	Variação (%)			1 Ano	
			1 Dia	MTD	YTD	Max	Min
	Dow Jones (EUA)	24 776,59	↑ 1,31	2,67	0,81	26 616,71	21 279,30
	S&P 500 (EUA)	2 784,17	↑ 0,88	2,78	4,50	2 872,87	2 412,79
	Nasdaq (EUA)	7 756,20	↑ 0,88	3,31	12,40	7 806,60	6 149,87
	Dax 30 (Alemanha)	12 609,85	↑ 0,53	1,56	-3,25	13 596,89	11 726,62
	FTSE 100 (Inglaterra)	7 692,04	↑ 0,05	-0,16	-0,82	7 903,50	6 866,94
	PSI20 (Portugal)	5 642,86	→ 0,00	2,41	5,08	5 801,45	5 014,62
	Nikkei 225 (Japão)	22 196,89	↑ 0,66	-1,67	-3,66	24 129,34	19 239,52
	Bovespa (Brasil)	75 010,39	↑ 0,61	2,89	-2,02	88 317,83	62 907,74
	CSI 300 (China)	3 467,52	↑ 0,24	-2,95	-15,46	4 403,34	3 295,73
	SA All Shares (África do Sul)	58 027,11	↓ -0,33	-0,54	-3,70	61 776,68	52 187,92
	MSCI World (Global)	526,51	→ 0,00	2,13	2,30	544,24	474,79
	MSCI Emerging Markets	58 663,27	→ 0,00	0,32	-3,58	65 823,05	54 753,77

Taxa de câmbio	Moedas	Fecho	Variação (%)			1 Ano	
			1 Dia	MTD	YTD	Max	Min
	USD Index	94,1580	↑ 0,09	-0,28	2,26	96,21	88,25
	EUR/USD	1,1733	↓ -0,12	0,39	-2,30	1,26	1,14
	EUR/CHF	1,1648	↓ -0,06	-0,48	0,66	1,20	1,10
	GBP/USD	1,3251	↑ 0,27	0,46	-1,81	1,44	1,28
	USD/JPY	111,2700	↑ 0,41	-0,20	1,54	114,73	104,56
	<b>Moedas emergentes</b>						
	USD/ZAR	13,3365	↓ -0,41	2,29	-7,71	14,57	11,51
	USD/CNY	6,6340	↑ 0,27	-0,60	-2,31	6,79	6,24
	USD/BRL	3,8730	↑ 0,27	1,64	-13,16	3,97	3,08
	USD/AKZ	251,5655	↓ -0,42	-0,44	-33,09	252,62	165,77
	EUR/AKZ	297,0170	↑ 1,50	-2,20	-32,99	297,92	188,60

Matérias-primas	Commodities	Fecho	Variação (%)			1 Ano	
			1 Dia	MTD	YTD	Max	Min
	<b>Energia</b>						
	WTI crude	74,11	↑ 0,35	-0,46	22,16	75,27	43,83
	Brent Crude	78,86	↑ 1,01	-1,64	16,85	80,50	46,29
	Gás natural	2,79	↓ -1,41	-4,79	-0,82	3,04	2,61
	<b>Metais Preciosos</b>						
	Ouro	1 254,50	↓ -0,37	-0,03	-3,88	1 366,15	1 213,57
	Prata	16,06	↓ -0,35	-0,91	-5,74	18,22	15,47
	<b>Outros</b>						
	Alumínio	2 145,50	↑ 1,69	-1,72	-6,18	2 602,65	1 875,75
	Cobre	283,95	↓ -0,37	-7,45	-17,79	335,30	271,70
	Baltic dry Index	1 609,00	↓ -0,80	12,27	13,84	1 743,00	830,00
	<b>Commodities (CRY)</b>	198,23	↑ 0,09	-1,04	2,28	206,95	171,43

Taxas de juro	Período	Fecho	Variação (%)			1 Ano	
			1 Dia	MTD	YTD	Max	Min
	<b>EUA - Libor USD</b>						
	3M	2,33	↓ -0,31	-0,11	37,71	2,37	1,30
	6M	2,51	↓ -0,48	0,30	36,56	2,52	1,45
	12M	2,77	↓ -0,37	0,43	31,75	2,78	1,70
	<b>Zona Euro - EURIBOR</b>						
	3M	-0,32	→ 0,00	0,00	2,43	-0,32	-0,33
	6M	-0,27	↑ 0,37	0,00	0,37	-0,27	-0,28
	12M	-0,18	→ 0,00	0,00	2,69	-0,15	-0,19
	<b>Angola - Luibor</b>						
	O/n	22,11	→ 0,00	5,09	24,42	22,40	14,50
	3M	19,96	→ 0,00	0,81	5,50	20,81	18,32
	6M	21,06	→ 0,00	1,73	4,76	22,26	19,45
	12M	22,96	→ 0,00	2,63	-0,30	24,51	21,93
	<b>Taxas de Juro de Longo Prazo</b>						
	EUA - Treasury 10 anos	2,85	↓ -0,26	-1,02	17,69	3,13	2,01
	ZONA EURO - Bond 10 anos	0,32	↑ 6,67	18,87	-15,93	0,81	0,19