



## ESPAÇO ANGOLA

- As Reservas Internacionais Líquidas (RIL's) apuradas em Junho fixaram-se em 12,986 mil milhões USD, o que corresponde a uma redução de 10% face ao mês anterior.
- O Índice de Produção Industrial referente ao 1º trimestre de 2018 registou uma redução de 2,4% em relação ao trimestre anterior, ao fixar-se em 99,4 pontos.

## ESPAÇO INTERNACIONAL

- **Alemanha:** O superavit comercial apurado em Maio fixou-se em 19,7 mil milhões EUR, o que equivale a uma redução de 9,6% face ao período homólogo.
- **Japão:** A balança de comercial registou um défice de 303,8 mil milhões JPY, no mês de Maio, o primeiro saldo negativo dos últimos quatro meses.

## MERCADOS

### Petrolífero

**Brent: +1,24% (78,07 USD/barril).** A possibilidade de se registarem reduções na produção de petróleo na Líbia influenciou os ganhos do crude.

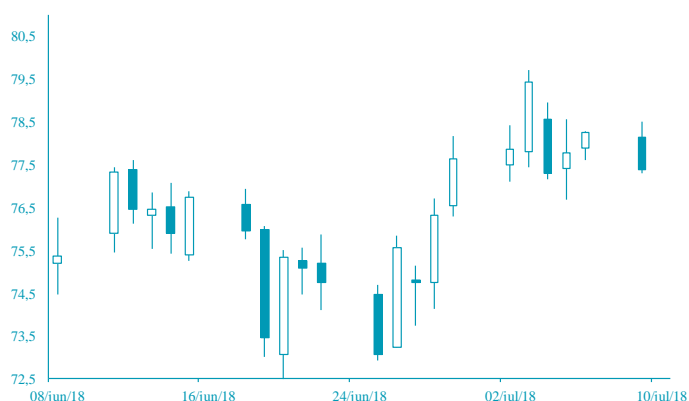

FONTE: Bloomberg

### Cambial

**GBP: -0,51% (1,3215 USD).** A instabilidade no Governo do Reino Unido contribuiu para a depreciação da libra face ao dólar-americano.

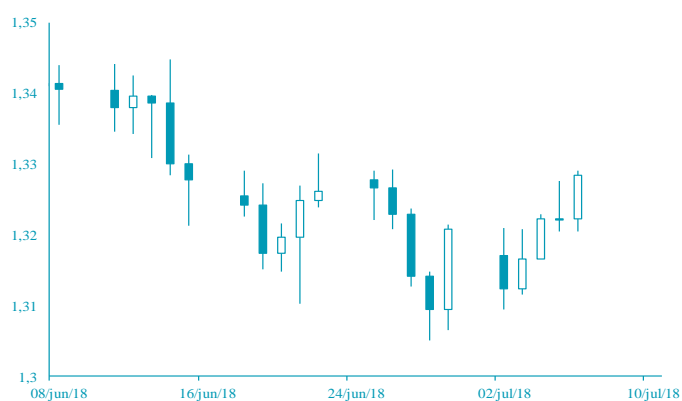

FONTE: Bloomberg

# AGENDA ECONÓMICA

País	Indicador Económico	Data/Hora (UTC)	Período	Última Informação	Expectativas Analistas
Japão	Agregado monetário M2 var. homóloga	10/07/2018	Junho	3.2%	3.2%
Japão	Agregado monetário M3 var. homóloga	10/07/2018	Junho	2.7%	2.7%
França	Produção Industrial var. mensal	10/07/2018	Maio	-0.5%	0.6%
França	Produção Industrial var. mensal	10/07/2018	Maio	2.1%	0.5%
Itália	Produção Industrial var. mensal	10/07/2018	Maio	-1.2%	0.8%
Reino Unido	Produção Industrial var. mensal	10/07/2018	Maio	-0.8%	0.5%
Reino Unido	Produção manufactureira var. mensal	10/07/2018	Maio	-1.4%	0.8%

## YIELD DOS EUROBONDS AFRICANOS (%)

País	Emissão	Maturidade	06/jul/18	29/jun/18	mai/18	abr/18	mar/18
Angola	04/11/2015	12/11/2025	7,60	7,82	7,29	7,27	7,19
Angola	02/05/2018	05/09/2028	7,91	8,20	7,74	-	-
Angola	02/05/2018	05/08/2048	8,99	9,27	8,77	-	-
Egipto	13/02/2018	21/02/2028	7,49	7,77	6,89	6,75	6,34
Senegal	06/03/2018	13/03/2048	7,81	8,00	7,58	7,20	6,90
Nigéria	15/02/2018	23/02/2038	7,97	8,23	7,63	7,40	7,19
Quênia	21/02/2018	28/02/2028	7,65	7,81	7,15	6,79	6,59

**Nota:** Os Eurobonds foram emitidos em dólares.

# INDICADORES DE MERCADO

Índices bolsistas	Índices	Fecho	Variação (%)			1 Ano	
			1 Dia	MTD	YTD	Max	Min
	Dow Jones (EUA)	24 456,48	↑ 0,41	2,08	0,23	26 616,71	21 279,30
	S&P 500 (EUA)	2 759,82	↑ 0,85	2,42	4,14	2 872,87	2 412,79
	Nasdaq (EUA)	7 688,39	↑ 1,34	3,27	12,35	7 806,60	6 141,83
	Dax 30 (Alemanha)	12 496,17	↑ 0,26	1,93	-2,89	13 596,89	11 726,62
	FTSE 100 (Inglaterra)	7 617,70	↑ 0,19	0,67	0,00	7 903,50	6 866,94
	PSI20 (Portugal)	5 599,76	↑ 0,55	2,07	4,72	5 801,45	5 014,62
	Nikkei 225 (Japão)	22 052,18	↑ 1,21	-0,48	-2,50	24 129,34	19 239,52
	Bovespa (Brasil)	74 553,06	↓ -0,25	3,09	-1,82	88 317,83	62 035,10
	CSI 300 (China)	3 459,18	↑ 2,80	-1,86	-14,52	4 403,34	3 295,73
	SA All Shares (África do Sul)	57 313,88	→ 0,00	1,06	-2,16	61 776,68	51 782,91
	MSCI World (Global)	522,14	→ 0,00	1,80	1,97	544,24	474,79
	MSCI Emerging Markets	57 993,34	→ 0,00	0,26	-3,64	65 823,05	54 230,80

Taxa de câmbio	Moedas	Fecho	Variação (%)			1 Ano	
			1 Dia	MTD	YTD	Max	Min
	USD Index	94,0770	↑ 0,12	-0,29	2,25	96,21	88,25
	EUR/USD	1,1747	↑ 0,01	0,47	-2,22	1,26	1,14
	EUR/CHF	1,1655	↑ 0,25	-0,67	0,47	1,20	1,10
	GBP/USD	1,3215	↓ -0,51	0,20	-2,06	1,44	1,28
	USD/JPY	110,8200	↑ 0,32	-0,30	1,44	114,73	104,56
	<b>Moedas emergentes</b>						
	USD/ZAR	13,3913	↓ -0,60	2,58	-7,45	14,57	11,51
	USD/CNY	6,6160	↓ -0,40	0,10	-1,63	6,81	6,24
	USD/BRL	3,8627	↓ -1,74	0,10	-14,47	3,97	3,08
	USD/AKZ	251,5655	↓ -0,42	-0,44	-33,09	252,62	165,77
	EUR/AKZ	292,6204	↓ -0,64	-1,88	-32,76	297,27	188,60

Matérias-primas	Commodities	Fecho	Variação (%)			1 Ano	
			1 Dia	MTD	YTD	Max	Min
	<b>Energia</b>						
	WTI crude	73,85	↑ 0,07	0,12	22,87	75,27	43,65
	Brent Crude	78,07	↑ 1,24	-1,16	17,42	80,50	46,11
	Gás natural	2,83	↓ -1,05	-3,39	0,64	3,04	2,61
	<b>Metais Preciosos</b>						
	Ouro	1 259,10	↑ 0,29	0,30	-3,56	1 366,15	1 208,29
	Prata	16,11	↑ 0,48	-0,23	-5,09	18,22	15,19
	<b>Outros</b>						
	Alumínio	2 109,75	↑ 0,37	-0,37	-4,90	2 602,65	1 875,75
	Cobre	285,00	↑ 0,92	-3,74	-14,50	335,30	273,25
	Baltic dry Index	1 622,00	↑ 0,62	16,17	17,79	1 743,00	820,00
	<b>Commodities (CRY)</b>	198,05	↑ 0,94	-1,07	2,25	206,95	171,43

Taxas de juro	Período	Fecho	Variação (%)			1 Ano	
			1 Dia	MTD	YTD	Max	Min
	<b>EUA - Libor USD</b>						
	3M	2,34	↑ 0,06	-0,18	37,61	2,37	1,30
	6M	2,52	↑ 0,57	0,28	36,53	2,52	1,45
	12M	2,78	↑ 0,38	0,35	31,65	2,78	1,70
	<b>Zona Euro - EURIBOR</b>						
	3M	-0,32	→ 0,00	0,00	2,43	-0,32	-0,33
	6M	-0,27	→ 0,00	0,00	0,37	-0,27	-0,28
	12M	-0,18	→ 0,00	0,00	2,69	-0,15	-0,19
	<b>Angola - Luibor</b>						
	O/n	22,11	↑ 0,36	5,09	24,42	22,40	14,50
	3M	19,95	↓ -0,10	0,81	5,50	20,81	18,32
	6M	20,94	↑ 0,58	1,45	4,46	22,26	19,45
	12M	22,78	↑ 0,93	2,41	-0,52	24,51	21,93
	<b>Taxas de Juro de Longo Prazo</b>						
	EUA - Treasury 10 anos	2,86	↑ 1,23	-0,06	18,83	3,13	2,01
	ZONA EURO - Bond 10 anos	0,30	↑ 2,74	2,65	-27,40	0,81	0,19