



ESPAÇO ANGOLA

- O montante transaccionado no mercado secundário de dívida pública situou-se em 82.562,96 milhões AOA, em Junho, o que corresponde a um aumento de 92% face ao período homólogo.
- O Índice dos Preços dos Produtos Vigiados (IPPV) apurado no mês de Maio registou uma redução de 1% face ao mês anterior.

ESPAÇO INTERNACIONAL

- **EUA:** Os pedidos iniciais de subsídio de desemprego referentes a última semana do mês Junho, aumentaram 1,32% face a semana anterior, situando-se em 231 mil pedidos.
- **Alemanha:** A produção industrial apurada no mês de Maio registou incremento de 3,9 p.p., face ao período anterior, tendo apresentado uma variação de 2,6%.

MERCADOS

Petrolífero

Brent: -1,09% (77,39 USD/barril). O aumento das reservas de petróleo dos EUA, contrariando as estimativas anteriores, pressionaram os preços do crude.



FONTE: Bloomberg

Cambial

EUR: +0,27% (1,1698 USD). A possibilidade do BCE aumentar as taxas de juro de referência, em Setembro de 2019, contribui para valorização da moeda.

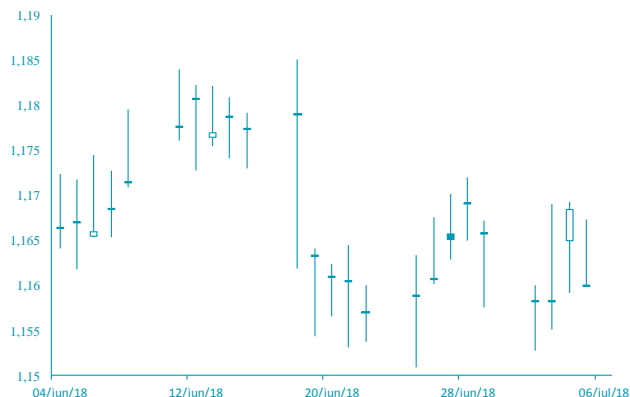

FONTE: Bloomberg

AGENDA ECONÓMICA

País	Indicador Económico	Data/Hora (UTC)	Período	Última Informação	Expectativas Analistas
Alemanha	Produção Industrial var. mensal	06/07/2018	Maio	- 0	0.3%
Canada	Taxa de desemprego	06/07/2018	Junho	5.8%	5.8%
EUA	Taxa de desemprego	06/07/2018	Junho	3.8%	3.8%
EUA	Balança Comercial	06/07/2018	Maio	-\$46.2b	-\$43.7b
Itália	Venda a retalho var. mensal	06/07/2018	Maio	-0,70%	0.5%
Rússia	Índice de Preços no Consumidor var. homóloga	06/07-09/07/2018	Junho	2.4%	2.2%
Rússia	Índice de Preços no Consumidor core var. mensal	06/07-09/07/2018	Junho	0.2%	0.3%

YIELD DOS EUROBONDS AFRICANOS (%)

País	Emissão	Maturidade	29/jun/18	22/jun/18	mai/18	abr/18	mar/18
Angola	04/11/2015	12/11/2025	7,82	7,69	7,29	7,27	7,19
Angola	02/05/2018	05/09/2028	8,05	8,20	8,05	7,74	-
Angola	02/05/2018	05/08/2048	9,10	9,27	9,10	8,77	-
Egipto	13/02/2018	21/02/2028	7,77	7,53	6,89	6,75	6,34
Senegal	06/03/2018	13/03/2048	8,00	7,86	7,58	7,20	6,90
Nigéria	15/02/2018	23/02/2038	8,23	8,06	7,63	7,40	7,19
Quênia	21/02/2018	28/02/2028	7,81	7,64	7,15	6,79	6,59

Nota: Os Eurobonds foram emitidos em dólares.

INDICADORES DE MERCADO

Índices	Fecho	Variação (%)			1 Ano	
		1 Dia	MTD	YTD	Max	Min
Índices bolsistas						
Dow Jones (EUA)	241 74,82	↓ -0,54	0,35	-1,47	26 61 6,71	21 279,30
S&P 500 (EUA)	2 71 3,22	↓ -0,49	0,67	2,36	2 872,87	2 407,70
Nasdaq (EUA)	7 502,67	↓ -0,86	1,01	9,89	7 806,60	6 081,96
Dax 30 (Alemanha)	12 31 7,61	↓ -0,26	1,29	-3,51	13 596,89	11 726,62
FTSE 100 (Inglaterra)	7 573,09	↓ -0,27	-0,44	-1,10	7 903,50	6 866,94
PSI20 (Portugal)	5 51 5,24	↑ 0,50	0,74	3,36	5 801,45	5 01 4,62
Nikkei 225 (Japão)	21 546,99	↓ -0,78	-2,32	-4,29	241 29,34	19 239,52
Bovespa (Brasil)	74 743,11	↑ 1,46	2,46	-2,42	88 31 7,83	62 035,10
CSI 300 (China)	3 342,44	↓ -0,63	-3,60	-16,03	4 403,34	3 295,73
SA All Shares (África do Sul)	57 600,02	→ 0,00	-0,34	-3,51	61 776,68	51 725,48
MSCI World (Global)	51 5,42	→ 0,00	0,24	0,42	544,24	474,13
MSCI Emerging Markets	57 858,32	→ 0,00	-1,27	-5,11	65 823,05	53 976,95

Moedas	Fecho	Variação (%)			1 Ano	
		1 Dia	MTD	YTD	Max	Min
Taxa de câmbio						
USD Index	94,3950	↓ -0,21	-0,17	2,38	96,34	88,25
EUR/USD	1,1698	↑ 0,27	0,21	-2,47	1,26	1,14
EUR/CHF	1,1615	↑ 0,30	-0,44	0,70	1,20	1,10
GBP/USD	1,3222	↓ -0,01	0,19	-2,08	1,44	1,28
USD/JPY	110,6300	↑ 0,14	0,05	1,80	114,73	104,56
Moedas emergentes						
USD/ZAR	13,5492	↓ -1,07	1,24	-8,66	14,57	11,51
USD/CNY	6,6370	↑ 0,07	-0,39	-2,11	6,81	6,24
USD/BRL	3,9137	↑ 0,42	-1,38	-15,74	3,97	3,08
USD/AKZ	251,5782	↑ 0,53	-1,05	-33,50	252,62	165,77
EUR/AKZ	294,3142	↑ 0,31	-0,71	-31,97	295,17	188,60

Commodities	Fecho	Variação (%)			1 Ano	
		1 Dia	MTD	YTD	Max	Min
Matérias-primas						
Energia						
WTI crude	72,94	↓ -1,62	-1,29	21,14	75,27	43,65
Brent Crude	77,39	↓ -1,09	-2,53	15,79	80,50	46,11
Gás natural	2,84	↓ -1,15	-2,84	1,21	3,04	2,61
Metais Preciosos						
Ouro	1 257,60	↑ 0,05	0,31	-3,55	1 366,15	1 204,90
Prata	16,05	↓ -0,23	-0,34	-5,20	18,22	15,19
Outros						
Alumínio	2 115,00	↑ 0,89	-2,39	-6,83	2 602,65	1 875,75
Cobre	282,60	↓ -3,12	-4,62	-15,27	335,30	273,25
Baltic dry Index	1 567,00	↑ 6,17	16,39	18,01	1 743,00	820,00
Commodities (CRY)	197,48	↓ -0,01	-2,09	1,21	206,95	171,43

Período	Fecho	Variação (%)			1 Ano	
		1 Dia	MTD	YTD	Max	Min
Taxas de juro						
EUA - Libor USD						
3M	2,34	↓ -0,22	0,07	37,95	2,37	1,30
6M	2,51	↓ -0,11	0,19	36,41	2,52	1,45
12M	2,77	↑ 0,06	0,34	31,63	2,78	1,70
Zona Euro - EURIBOR						
3M	-0,32	→ 0,00	0,00	2,43	-0,32	-0,33
6M	-0,27	↑ 0,37	0,37	0,74	-0,27	-0,28
12M	-0,18	→ 0,00	0,00	2,69	-0,15	-0,19
Angola - Luibor						
0/n	22,03	↑ 0,27	5,09	24,42	22,40	14,50
3M	19,97	↑ 0,40	0,76	5,44	20,81	18,32
6M	20,82	↓ -0,62	0,87	3,87	22,26	19,45
12M	22,57	↓ -1,53	1,61	-1,30	24,51	21,93
Taxas de Juro de Longo Prazo						
EUA - Treasury 10 anos	2,83	↓ -0,06	-0,64	18,14	3,13	2,01
ZONA EURO - Bond 10 anos	0,30	↓ -1,97	1,99	-27,87	0,81	0,19