



ESPAÇO ANGOLA

- A segunda fase do novo Quadro Operacional do Mercado Cambial poderá contar com outros operadores, do lado da oferta, como o Tesouro Nacional, operadoras petrolíferas e exportadores não petrolíferas.
- O superavit da conta de bens referente ao mês de Abril situou-se em 2.169,84 milhões USD, uma redução de 18% face ao saldo apurado no mês anterior.

ESPAÇO INTERNACIONAL

- **Zona Euro:** O índice PMI Composto da Markit referente ao mês de Junho, situou-se em 54,9 pontos, que representa um aumento de 1,5% face ao registo anterior.
- **Alemanha:** As encomendas de fábricas aumentaram 2,6% durante o mês de Maio, o que corresponde a um incremento de 4,2 p.p. em relação ao mês de Abril.

MERCADOS

Petrolífero

Brent: +0,62% (78,24 USD/barril). A possibilidade das reservas de petróleo dos EUA terem reduzido na semana passada, contribuiu para os ganhos da *commodity*.



FONTE: Bloomberg

Cambial

EUR: +0,15% (1,1667 USD). A garantia do Banco Central da China da não desvalorização do yuan, moeda chinesa, penalizou o dólar americano.

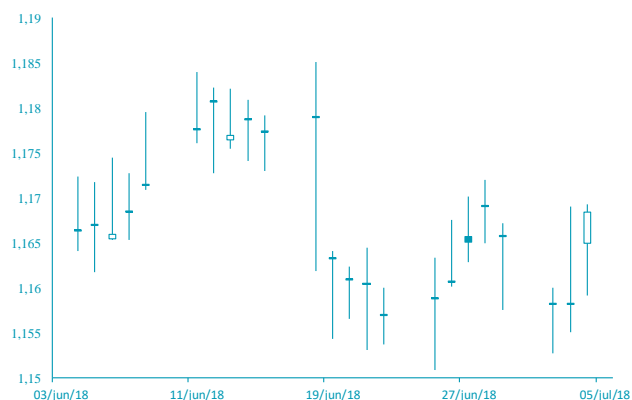

FONTE: Bloomberg

AGENDA ECONÓMICA

País	Indicador Económico	Data/Hora (UTC)	Período	Última Informação	Expectativas Analistas
Alemanha	Produção industrial ajust a saz. var. mensal	06/07/2018	Maio	-1.0%	0.3%
Itália	Vendas ao retalho var. mensal	06/07/2018	Maio	-0.7%	0.5%
Itália	Vendas ao retalho var. homóloga	06/07/2018	Maio	-4.6%	--
Canadá	Taxa de desemprego	06/07/2018	Junho	5.8%	5.8%
EUA	Taxa de desemprego	06/07/2018	Junho	3.8%	3.8%
Canadá	Varição líquida no emprego	06/07/2018	Junho	-7.5k	20.0k
EUA	Balança Corrente	06/07/2018	Maio	-\$46.2b	-\$43.6b

YIELD DOS EUROBONDS AFRICANOS (%)

País	Emissão	Maturidade	29/jun/18	22/jun/18	mai/18	abr/18	mar/18
Angola	04/11/2015	12/11/2025	7,82	7,69	7,29	7,27	7,19
Angola	02/05/2018	05/09/2028	8,05	8,20	8,05	7,74	-
Angola	02/05/2018	05/08/2048	9,10	9,27	9,10	8,77	-
Egipto	13/02/2018	21/02/2028	7,77	7,53	6,89	6,75	6,34
Senegal	06/03/2018	13/03/2048	8,00	7,86	7,58	7,20	6,90
Nigéria	15/02/2018	23/02/2038	8,23	8,06	7,63	7,40	7,19
Quénia	21/02/2018	28/02/2028	7,81	7,64	7,15	6,79	6,59

Nota: Os Eurobonds foram emitidos em dólares.

INDICADORES DE MERCADO

Índices bolsistas	Índices	Fecho	Variação (%)			1 Ano	
			1 Dia	MTD	YTD	Max	Min
	Dow Jones (EUA)	24 307,18	↑ 0,15	-0,40	-2,20	26 616,71	21 279,30
	S&P 500 (EUA)	2 726,71	↑ 0,31	-0,19	1,48	2 872,87	2 407,70
	Nasdaq (EUA)	7 567,69	↑ 0,76	-0,10	8,68	7 806,60	6 081,96
	Dax 30 (Alemanha)	12 349,14	↑ 0,91	0,09	-4,65	13 596,89	11 726,62
	FTSE 100 (Inglaterra)	7 593,29	↑ 0,60	-0,84	-1,49	7 903,50	6 866,94
	PSI20 (Portugal)	5 487,72	↓ -0,01	-0,24	2,36	5 801,45	5 014,62
	Nikkei 225 (Japão)	21 717,04	↓ -0,31	-3,40	-5,35	24 129,34	19 239,52
	Bovespa (Brasil)	73 667,75	↑ 1,14	2,72	-2,17	88 317,83	62 035,10
	CSI 300 (China)	3 363,75	↓ -1,34	-4,81	-17,09	4 403,34	3 319,29
	SA All Shares (África do Sul)	57 488,76	→ 0,00	-0,02	-3,20	61 776,68	51 725,48
	MSCI World (Global)	515,55	→ 0,00	-0,34	-0,17	544,24	474,13
	MSCI Emerging Markets	58 003,80	→ 0,00	-1,12	-4,96	65 823,05	53 976,95

Taxa de câmbio	Moedas	Fecho	Variação (%)			1 Ano	
			1 Dia	MTD	YTD	Max	Min
	USD Index	94,5310	↓ -0,36	-0,10	2,45	96,51	88,25
	EUR/USD	1,1667	↑ 0,15	0,08	-2,60	1,26	1,13
	EUR/CHF	1,1580	↑ 0,13	-0,24	0,90	1,20	1,09
	GBP/USD	1,3223	↑ 0,43	0,23	-2,04	1,44	1,28
	USD/JPY	110,4700	↓ -0,07	0,15	1,90	114,73	104,56
	Moedas emergentes						
	USD/ZAR	13,6957	↓ -0,30	0,33	-9,49	14,57	11,51
	USD/CNY	6,6325	↓ -0,15	-0,22	-1,94	6,81	6,24
	USD/BRL	3,8972	↓ -0,36	-0,94	-15,36	3,97	3,08
	USD/AKZ	250,2526	↑ 0,74	-0,64	-33,22	251,58	165,77
	EUR/AKZ	293,3991	↑ 1,16	-1,07	-32,21	294,37	187,87

Matérias-primas	Commodities	Fecho	Variação (%)			1 Ano	
			1 Dia	MTD	YTD	Max	Min
	Energia						
	WTI crude	74,14	↑ 0,27	-0,39	22,24	75,27	43,65
	Brent Crude	78,24	↑ 0,62	-2,05	16,36	80,50	46,11
	Gás natural	2,87	↑ 0,28	-3,04	1,00	3,04	2,61
	Metais Preciosos						
	Ouro	1 256,94	↑ 0,33	0,28	-3,58	1 366,15	1 204,90
	Prata	16,09	↑ 0,40	-0,41	-5,26	18,22	15,19
	Outros						
	Alumínio	2 096,25	↓ -1,17	-1,79	-6,25	2 602,65	1 875,75
	Cobre	291,70	↓ -0,92	-3,76	-14,51	335,30	270,40
	Baltic dry Index	1 476,00	↑ 3,80	13,14	14,71	1 743,00	820,00
	Commodities (CRY)	197,50	↓ -1,44	-1,45	1,86	206,95	171,43

Taxas de juro	Período	Fecho	Variação (%)			1 Ano	
			1 Dia	MTD	YTD	Max	Min
	EUA - Libor USD						
	3M	2,34	↑ 0,29	0,06	37,95	2,37	1,30
	6M	2,51	↑ 0,34	0,23	36,46	2,52	1,45
	12M	2,77	↑ 0,27	0,33	31,62	2,78	1,70
	Zona Euro - EURIBOR						
	3M	-0,32	→ 0,00	0,00	2,43	-0,32	-0,33
	6M	-0,27	↓ -0,37	0,00	0,37	-0,27	-0,28
	12M	-0,18	→ 0,00	0,00	2,69	-0,15	-0,19
	Angola - Luibor						
	O/n	21,97	↑ 4,42	4,71	23,97	22,40	14,50
	3M	19,89	↑ 0,45	0,86	5,55	20,81	18,32
	6M	20,95	↑ 0,92	0,29	3,27	22,26	19,45
	12M	22,92	↑ 2,23	0,67	-2,21	24,51	21,93
	Taxas de Juro de Longo Prazo						
	EUA - Treasury 10 anos	2,83	→ 0,00	-0,51	18,30	3,13	2,01
	ZONA EURO - Bond 10 anos	0,31	↑ 3,74	5,30	-25,53	0,81	0,19