



## ESPAÇO ANGOLA

- O total de crédito concedido aos diversos ramos de actividade económica situou-se em 4.054,04 mil milhões AOA durante o mês de Maio, uma incremento de 10,6% face ao período homólogo.
- A oferta de moeda avaliada pelo agregado monetário M2 aumentou 3,6% no mês de Maio em relação ao mês anterior, situando-se em 7.285,43 mil milhões AOA.

## ESPAÇO INTERNACIONAL

- **EUA:** O Índice Manufactureiro ISM apurado em Junho registou aumento de 2,56% face ao período anterior, fixando-se em 60,2 pontos.
- **Zona Euro:** A taxa de desemprego referente ao mês de Maio atingiu 8,4%, que corresponde a uma redução de 0,8 p.p. em comparação ao período homólogo.

## MERCADOS

### Petrolífero

**Brent: -2,69% (77,30 USD/barril).** A possibilidade de aumento da produção de petróleo na Arábia Saudita pressionou o preço da *commodity*.

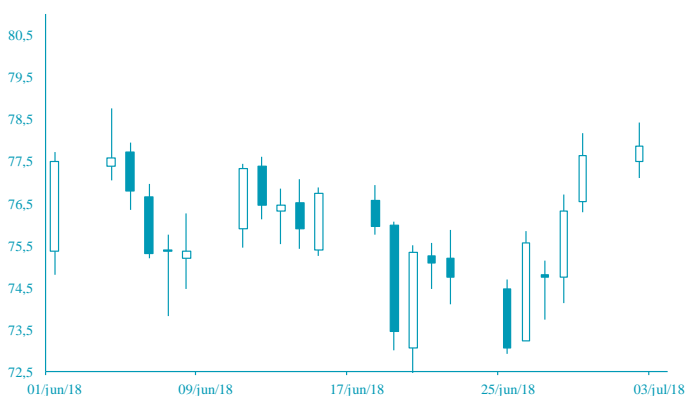

FONTE: Bloomberg

### Cambial

**EUR: -0,72% (1,1600 USD).** A instabilidade política na Alemanha contribuiu para a depreciação da moeda europeia.

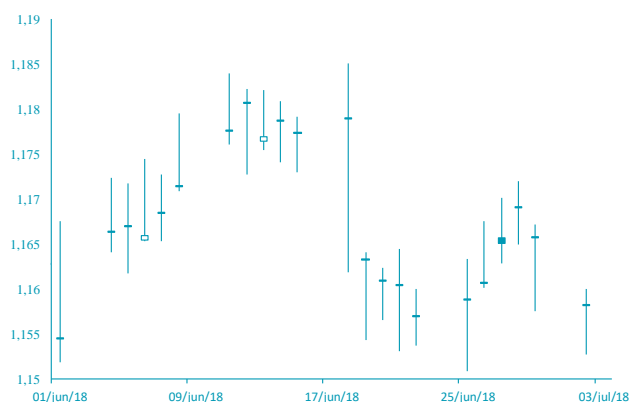

FONTE: Bloomberg

# AGENDA ECONÓMICA

País	Indicador Económico	Data/Hora (UTC)	Período	Última Informação	Expectativas Analistas
Japão	Base monetária var. homóloga	03/07/2018	Junho	8.1%	--
Zona Euro	Vendas a retalho var. mensal	03/07/2018	Maio	0.1%	0.1%
Zona Euro	Vendas a retalho var. homóloga	03/07/2018	Maio	1.7%	1.6%
Zona Euro	Índice de Preços no Produtor var. mensal	03/07/2018	Maio	0.0%	0.5%
Canadá	Índice Manufactureiro Markit PMI	03/07/2018	Junho	56.2	--
EUA	Bens duráveis	03/07/2018	Maio F	-0.6%	-0.5%
EUA	Encomenda nas fábricas	03/07/2018	Maio	-0.8%	0.0%

## YIELD DOS EUROBONDS AFRICANOS (%)

País	Emissão	Maturidade	29/jun/18	22/jun/18	mai/18	abr/18	mar/18
Angola	04/11/2015	12/11/2025	7,82	7,69	7,29	7,27	7,19
Angola	02/05/2018	05/09/2028	8,05	8,20	8,05	7,74	-
Angola	02/05/2018	05/08/2048	9,10	9,27	9,10	8,77	-
Egipto	13/02/2018	21/02/2028	7,77	7,53	6,89	6,75	6,34
Senegal	06/03/2018	13/03/2048	8,00	7,86	7,58	7,20	6,90
Nigéria	15/02/2018	23/02/2038	8,23	8,06	7,63	7,40	7,19
Quénia	21/02/2018	28/02/2028	7,81	7,64	7,15	6,79	6,59

**Nota:** Os Eurobonds foram emitidos em dólares.

# INDICADORES DE MERCADO

Índices bolsistas	Índices	Fecho	Variação (%)			1 Ano	
			1 Dia	MTD	YTD	Max	Min
	Dow Jones (EUA)	24 271,41	↑ 0,23	0,15	-1,67	26 616,71	21 279,30
	S&P 500 (EUA)	2 718,37	↑ 0,08	0,31	1,99	2 872,87	2 407,70
	Nasdaq (EUA)	7 510,30	↑ 0,09	0,76	9,62	7 806,60	6 081,96
	Dax 30 (Alemanha)	12 306,00	↑ 1,06	-0,55	-5,26	13 596,89	11 726,62
	FTSE 100 (Inglaterra)	7 636,93	↑ 0,28	-1,17	-1,82	7 903,50	6 866,94
	PSI20 (Portugal)	5 528,50	↓ -0,47	-0,73	1,86	5 801,45	5 014,62
	Nikkei 225 (Japão)	21 811,93	↓ -2,21	-2,33	-4,30	24 129,34	19 239,52
	Bovespa (Brasil)	72 762,51	↑ 1,39	0,11	-4,66	88 317,83	62 035,10
	CSI 300 (China)	3 407,96	↓ -2,93	-2,93	-15,45	4 403,34	3 319,29
	SA All Shares (África do Sul)	57 610,98	→ 0,00	-0,78	-3,94	61 776,68	51 491,80
	MSCI World (Global)	517,21	→ 0,00	-0,19	-0,02	544,24	474,13
	MSCI Emerging Markets	58 512,95	→ 0,00	-0,53	-4,40	65 823,05	53 976,95

Taxa de câmbio	Moedas	Fecho	Variação (%)			1 Ano	
			1 Dia	MTD	YTD	Max	Min
	USD Index	94,8710	↑ 0,42	0,35	2,91	96,51	88,25
	EUR/USD	1,1600	↓ -0,72	-0,30	-2,97	1,26	1,13
	EUR/CHF	1,1549	↓ -0,19	-0,06	1,08	1,20	1,09
	GBP/USD	1,3124	↓ -0,63	-0,39	-2,65	1,44	1,28
	USD/JPY	110,8400	↑ 0,07	-0,21	1,53	114,73	104,56
	<b>Moedas emergentes</b>						
	USD/ZAR	13,9156	↑ 1,39	-0,60	-10,32	14,57	11,51
	USD/CNY	6,6680	↑ 0,71	-1,09	-2,79	6,81	6,24
	USD/BRL	3,8769	↑ 0,40	-0,88	-15,31	3,97	3,08
	USD/AKZ	249,9767	↑ 0,37	0,63	-32,37	249,98	165,70
	EUR/AKZ	288,0016	↓ -1,06	0,37	-31,22	291,41	187,72

Matérias-primas	Commodities	Fecho	Variação (%)			1 Ano	
			1 Dia	MTD	YTD	Max	Min
	<b>Energia</b>						
	WTI crude	73,94	↓ -0,28	0,78	23,68	74,84	43,65
	Brent Crude	77,30	↓ -2,69	-1,90	16,54	80,50	46,11
	Gás natural	2,86	↓ -2,12	-2,09	2,00	3,04	2,61
	<b>Metais Preciosos</b>						
	Ouro	1 242,00	↓ -0,85	-0,91	-4,73	1 366,15	1 204,90
	Prata	15,85	↓ -1,64	-1,45	-6,25	18,22	15,19
	<b>Outros</b>						
	Alumínio	2 153,50	↓ -0,78	-1,51	-5,98	2 602,65	1 875,75
	Cobre	294,40	↓ -0,74	-0,61	-11,71	335,30	270,40
	Baltic dry Index	1 385,00	↑ 4,21	2,67	4,10	1 743,00	820,00
	<b>Commodities (CRY)</b>	200,39	↑ 0,75	-1,44	1,88	206,95	171,43

Taxas de juro	Período	Fecho	Variação (%)			1 Ano	
			1 Dia	MTD	YTD	Max	Min
	<b>EUA - Libor USD</b>						
	3M	2,34	↑ 0,13	0,62	37,86	2,37	1,30
	6M	2,50	↑ 0,02	1,11	36,15	2,52	1,45
	12M	2,76	↑ 0,01	1,69	31,19	2,78	1,70
	<b>Zona Euro - EURIBOR</b>						
	3M	-0,32	→ 0,00	0,00	2,43	-0,32	-0,33
	6M	-0,27	→ 0,00	-0,37	0,37	-0,27	-0,28
	12M	-0,18	→ 0,00	1,63	2,69	-0,15	-0,19
	<b>Angola - Luibor</b>						
	O/n	21,97	↑ 0,05	0,10	18,40	22,40	14,50
	3M	20,02	↑ 0,15	-0,15	4,65	20,81	18,32
	6M	21,01	↑ 0,30	0,24	2,98	22,26	19,45
	12M	22,87	↑ 0,30	-1,54	-2,86	24,51	21,93
	<b>Taxas de Juro de Longo Prazo</b>						
	EUA - Treasury 10 anos	2,87	↑ 0,38	0,38	19,36	3,13	2,01
	ZONA EURO - Bond 10 anos	0,30	↑ 0,66	5,63	-25,29	0,81	0,19