



## ESPAÇO ANGOLA

- A conta de bens registou um excedente de 6.927,45 milhões USD, no primeiro trimestre de 2018, um incremento de 41,36% face ao trimestre homólogo.
- As receitas fiscais apuradas entre os meses de Janeiro e Março do corrente ano situaram-se em 1.042,07 mil milhões AOA, um aumento de 13,38% em relação ao período anterior.

## ESPAÇO INTERNACIONAL

- **EUA:** A taxa de crescimento do Produto Interno Bruto referente ao primeiro trimestre de 2018 registou uma desaceleração de 0,9 p.p. face ao trimestre anterior, situando-se em 2%.
- **Japão:** A taxa de desemprego fixou-se em 2,2% durante o mês de Maio, que corresponde a uma redução de 0,3 p.p. em comparação ao mês anterior.

## MERCADOS

### Petrolífero

**Brent: +0,30% (77,85 USD/barril).** A possibilidade do Japão e Taiwan deixarem de importar petróleo do Irão contribuiu para os ganhos do crude.



FONTE: Bloomberg

### Cambial

**GBP: -0,35% (1,3095 USD).** A promulgação da Lei que autoriza a saída do Reino Unido da União Europeia penalizou a libra esterlina.

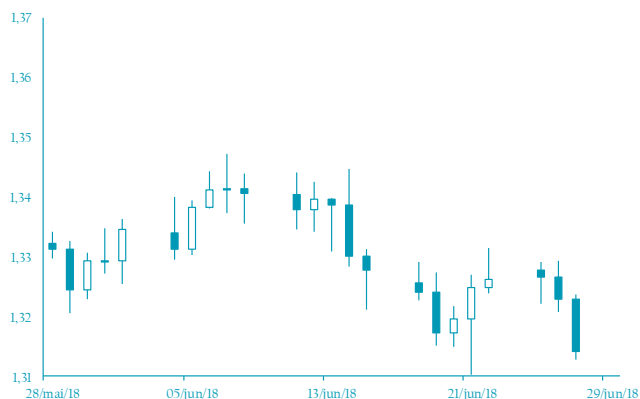

FONTE: Bloomberg

# AGENDA ECONÓMICA

País	Indicador Económico	Data/Hora (UTC)	Período	Última Informação	Expectativas Analistas
França	Índice de Preços no Consumidor var. homóloga	29/06/2018	Junho P	2.0%	2.1%
França	Índice de Preços no Consumidor harm. Var. homóloga	29/06/2018	Junho P	2.3%	2.4%
Alemanha	Varição do desemprego	29/06/2018	Junho	-12000	-8000
Reino Unido	Produto Interno Bruto var. trimestral	29/06/2018	1º Trim. F	0.1%	0.1%
Reino Unido	Produto Interno Bruto var. homóloga	29/06/2018	1º Trim. F	1.2%	1.2%
Canadá	Produto Interno Bruto var. mensal	29/06/2018	Abril	0.3%	0.0%
Rússia	Conta da Balança corrente	29/06/2018	1º Trim. F	2.88	--

## YIELD DOS EUROBONDS AFRICANOS (%)

País	Emissão	Maturidade	22/jun/18	15/jun/18	mai/18	abr/18	mar/18
Angola	04/11/2015	12/11/2025	7,69	7,60	7,29	7,27	7,19
Angola	02/05/2018	05/09/2028	8,05	8,08	7,74	--	--
Angola	02/05/2018	05/08/2048	9,10	9,10	8,77	--	--
Egipto	13/02/2018	21/02/2028	7,53	7,61	6,89	6,75	6,34
Senegal	06/03/2018	13/03/2048	7,86	7,94	7,58	7,20	6,90
Nigéria	15/02/2018	23/02/2038	8,06	8,16	7,63	7,40	7,19
Quénia	21/02/2018	28/02/2028	7,64	7,54	7,15	6,79	6,59

**Nota:** Os Eurobonds foram emitidos em dólares.

# INDICADORES DE MERCADO

Índices bolsistas	Índices	Fecho	Variação (%)			1 Ano	
			1 Dia	MTD	YTD	Max	Min
			Dow Jones (EUA)	24 117,59	↓ -0,68	-0,82	-2,04
S&P 500 (EUA)	2 699,63	↓ -0,86	0,41	1,60	2 872,87	2 405,70	
Nasdaq (EUA)	7 445,09	↓ -1,54	0,83	8,70	7 806,60	6 081,96	
Dax 30 (Alemanha)	12 348,61	↑ 0,93	-3,39	-5,73	13 596,89	11 726,62	
FTSE 100 (Inglaterra)	7 621,69	↑ 1,11	-0,81	-0,94	7 903,50	6 866,94	
PSI20 (Portugal)	5 591,62	↑ 0,35	1,57	3,08	5 801,45	5 014,62	
Nikkei 225 (Japão)	22 270,39	↓ -0,01	0,46	-2,02	24 129,34	19 239,52	
Bovespa (Brasil)	70 609,00	↓ -1,11	-6,50	-6,07	88 317,83	61 689,36	
CSI 300 (China)	3 423,53	↓ -1,03	-7,88	-13,10	4 403,34	3 416,95	
SA All Shares (África do Sul)	55 369,26	→ 0,00	-0,65	-6,23	61 776,68	51 066,13	
MSCI World (Global)	514,66	→ 0,00	-0,07	-0,10	544,24	474,13	
MSCI Emerging Markets	57 595,43	→ 0,00	-4,63	-5,61	65 823,05	53 976,95	

Taxa de câmbio	Moedas	Fecho	Variação (%)			1 Ano	
			1 Dia	MTD	YTD	Max	Min
			USD Index	95,3120	↑ 0,02	0,97	3,00
EUR/USD	1,1583	→ 0,00	-0,29	-3,07	1,26	1,13	
EUR/CHF	1,1550	↑ 0,10	-0,70	1,13	1,20	1,09	
GBP/USD	1,3095	↓ -0,35	-1,40	-3,00	1,44	1,28	
USD/JPY	110,3400	↓ -0,01	-1,71	1,86	114,73	104,56	
<b>Moedas emergentes</b>							
USD/ZAR	13,8141	↓ -0,44	-7,46	-9,65	14,57	11,51	
USD/CNY	6,6270	↑ 0,28	-3,05	-1,59	6,81	6,24	
USD/BRL	3,8610	↑ 1,55	-3,56	-14,22	3,97	3,08	
USD/AKZ	247,7741	↑ 1,40	-4,26	-32,54	249,05	164,88	
EUR/AKZ	288,2940	↑ 0,52	-3,68	-31,24	290,71	187,72	

Matérias-primas	Commodities	Fecho	Variação (%)			1 Ano	
			1 Dia	MTD	YTD	Max	Min
			<b>Energia</b>				
WTI crude	73,45	↑ 0,95	9,32	21,30	74,03	43,65	
Brent Crude	77,85	↑ 0,30	0,34	16,42	80,50	46,11	
Gás natural	2,94	↓ -1,38	-1,15	4,42	3,04	2,61	
<b>Metais Preciosos</b>							
Ouro	1 250,13	↓ -0,35	-3,85	-3,91	1 366,15	1 204,90	
Prata	16,00	↓ -0,36	-1,98	-4,99	18,22	15,19	
<b>Outros</b>							
Alumínio	2 186,50	↑ 1,00	-5,19	-3,79	2 602,65	1 875,75	
Cobre	297,15	↓ -1,20	-3,06	-10,44	335,30	270,40	
Baltic dry Index	1 309,00	↓ -1,06	21,93	-2,71	1 743,00	820,00	
<b>Commodities (CRY)</b>	198,95	↑ 0,86	-1,95	2,59	206,95	171,43	

Taxas de juro	Período	Fecho	Variação (%)			1 Ano	
			1 Dia	MTD	YTD	Max	Min
			<b>EUA - Libor USD</b>				
3M	2,34	↓ -0,08	0,62	37,85	2,37	1,30	
6M	2,50	↓ -0,20	1,16	36,22	2,52	1,45	
12M	2,77	↓ -0,39	1,94	31,51	2,78	1,70	
<b>Zona Euro - EURIBOR</b>							
3M	-0,32	↑ 0,31	-0,62	1,82	-0,32	-0,33	
6M	-0,27	↑ 0,37	-0,37	0,37	-0,27	-0,28	
12M	-0,18	↑ 0,56	1,63	2,69	-0,15	-0,19	
<b>Angola - Luibor</b>							
O/n	21,03	→ 0,00	0,10	18,40	22,40	14,50	
3M	19,82	→ 0,00	-0,15	4,65	20,81	18,32	
6M	20,88	→ 0,00	0,24	2,98	22,26	19,45	
12M	22,70	→ 0,00	-1,54	-2,86	24,51	21,93	
<b>Taxas de Juro de Longo Prazo</b>							
EUA - Treasury 10 anos	2,83	↓ -1,77	-0,84	17,84	3,13	2,01	
ZONA EURO - Bond 10 anos	0,32	↓ -5,59	-7,04	-25,76	0,81	0,19	