



ESPAÇO ANGOLA

- As exportações de crude para a China ao longo do primeiro trimestre de 2018 atingiram cerca de 1.963 milhões USD, um incremento de 39% face ao trimestre anterior, segundo dados da Bloomberg.
- O Banco Nacional de Angola (BNA) efectuou, no dia 21 de Junho de 2018, o pagamento da última prestação da dívida resultante do acordo de Conversão Monetária entre o BNA e o Banco da Namíbia.

ESPAÇO INTERNACIONAL

- **EUA:** As encomendas de bens duráveis referente ao mês de Maio registou contracção de 0,6%, mantendo-se em terreno negativo pelo segundo mês consecutivo.
- **Itália:** O índice de confiança do consumidor apurado no mês de Junho situou-se em 116,2 pontos, que representa uma melhoria de 2% face ao período anterior.

MERCADOS

Petrolífero

Brent: +1,72% (77,62 USD/barril). A redução do *stock* petrolífero nos EUA, durante a semana transacta impulsionou a cotação da *commodity*.

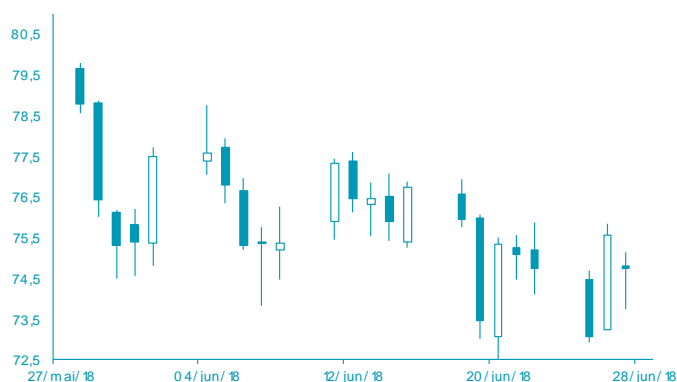

FONTE: Bloomberg

Cambial

EUR: -0,64% (1,1583 USD). Os receios dos investidores devido a instabilidade política em alguns países da Zona Euro penalizou o desempenho da moeda.

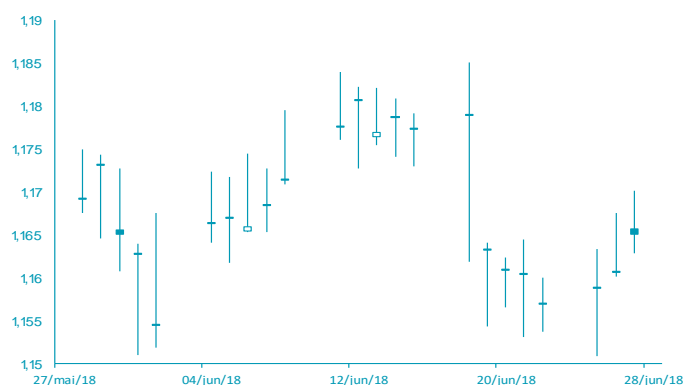

FONTE: Bloomberg

AGENDA ECONÓMICA

País	Indicador Económico	Data/ Hora (UTC)	Período	Última Informação	Expectativas Analistas
EUA	Pedidos iniciais de desemprego	28/06/2018	23 de Junho	218.000	220.000
EUA	Produto Interno Bruto anualizado var. trimestral	28/06/2018	1º Trim. T	2.2%	2.2%
EUA	Índice de Preço do Produto Interno Bruto	28/06/2018	1º Trim. T	1.9%	1.9%
Japão	Taxa de desemprego	29/06/2018	Maio	2.5%	2.5%
Japão	Taxa de aplicação ao emprego	29/06/2018	Maio	1.59	1.59
Japão	Produção Industrial var. mensal	29/06/2018	Maio P	0.5%	-1.0%
Japão	Produção Industrial var. homóloga	29/06/2018	Maio	2.6%	3.4%

YIELD DOS EURO BONDS AFRICANOS (%)

País	Emissão	Maturidade	22/jun/18	15/jun/18	mai/18	abr/18	mar/18
Angola	04/11/2015	12/11/2025	7,69	7,60	7,29	7,27	7,19
Angola	02/05/2018	05/09/2028	8,05	8,08	7,74	--	--
Angola	02/05/2018	05/08/2048	9,10	9,10	8,77	--	--
Egipto	13/02/2018	21/02/2028	7,53	7,61	6,89	6,75	6,34
Senegal	06/03/2018	13/03/2048	7,86	7,94	7,58	7,20	6,90
Nigéria	15/02/2018	23/02/2038	8,06	8,16	7,63	7,40	7,19
Quénia	21/02/2018	28/02/2028	7,64	7,54	7,15	6,79	6,59

Nota: Os Eurobonds foram emitidos em dólares.

INDICADORES DE MERCADO

Índices	Fecha	Variação (%)			1 Ano	
		1 Dia	MTD	YTD	Max	Min
Dow Jones (EUA)	24.283,11	↑ 0,12	-1,22	-2,43	26.616,71	21.197,08
S&P 500 (EUA)	2.723,06	↑ 0,22	-0,21	0,97	2.872,87	2.405,70
Nasdaq (EUA)	7.561,63	↑ 0,39	0,04	7,85	7.806,60	6.081,96
Dax 30 (Alemanha)	12.234,34	↓ -0,29	-2,03	-4,41	13.596,89	11.726,62
FTSE 100 (Inglaterra)	7.537,92	↑ 0,37	-0,74	-0,86	7.903,50	6.866,94
PSI20 (Portugal)	5.572,36	↑ 0,79	2,25	3,77	5.801,45	5.014,62
Nikkei 225 (Japão)	22.271,77	↓ -0,31	0,31	-2,17	24.129,34	19.239,52
Bovespa (Brasil)	71.404,59	↑ 0,64	-8,01	-7,58	88.317,83	61.433,33
CSI 300 (China)	3.459,26	↓ -2,03	-9,46	-14,59	4.403,34	3.419,73
SA All Shares (África do Sul)	55.254,67	→ 0,00	-1,40	-6,95	61.776,68	51.066,13
MSCI World (Global)	516,71	→ 0,00	-0,29	-0,32	544,24	474,13
MSCI Emerging Markets	58.264,82	→ 0,00	-4,41	-5,39	65.823,05	53.976,95

Moedas	Fecha	Variação (%)			1 Ano	
		1 Dia	MTD	YTD	Max	Min
USD Index	95,2900	↑ 0,65	1,45	3,49	96,62	88,25
EUR/ USD	1,1583	↓ -0,64	-1,04	-3,79	1,26	1,13
EUR/ CHF	1,1539	↓ -0,11	-0,30	1,54	1,20	1,09
GBP/ USD	1,3141	↓ -0,66	-1,56	-3,16	1,44	1,28
USD/ JPY	110,3500	↑ 0,32	-1,41	2,17	114,73	104,56
Moedas emergentes						
USD/ ZAR	13,8755	↑ 2,66	-8,57	-10,73	14,57	11,51
USD/ CNY	6,6083	↑ 0,44	-3,07	-1,62	6,81	6,24
USD/ BRL	3,8019	↑ 0,73	-3,55	-14,21	3,97	3,08
USD/ AKZ	244,3563	↓ -0,39	-3,76	-32,20	247,98	164,88
EUR/ AKZ	286,8164	↑ 0,78	-2,81	-30,62	289,03	187,72

Commodities	Fecha	Variação (%)			1 Ano	
		1 Dia	MTD	YTD	Max	Min
Energia						
WTI crude	72,76	↑ 3,16	8,13	19,98	73,06	43,65
Brent Crude	77,62	↑ 1,72	-0,15	15,85	80,50	46,11
Gás natural	2,98	↑ 1,71	0,20	5,84	3,04	2,61
Metais Preciosos						
Ouro	1.254,51	↓ -0,43	-3,80	-3,87	1.366,15	1.204,90
Prata	16,06	↓ -1,46	-1,81	-4,83	18,22	15,19
Outros						
Alumínio	2.164,75	↑ 0,20	-4,49	-3,08	2.602,65	1.875,75
Cobre	300,75	↓ -0,27	-2,79	-10,18	335,30	270,40
Baltic dry Index	1.323,00	↓ -0,75	20,09	-4,17	1.743,00	820,00
Commodities (CRY)	197,24	↑ 0,97	-1,92	2,62	206,95	169,78

Período	Fecha	Variação (%)			1 Ano	
		1 Dia	MTD	YTD	Max	Min
EUA - Libor USD						
3M	2,34	↓ -0,08	0,62	37,85	2,37	1,30
6M	2,50	↓ -0,20	1,16	36,22	2,52	1,45
12M	2,77	↓ -0,39	1,94	31,51	2,78	1,70
Zona Euro - EURIBOR						
3M	-0,32	↑ 0,31	-0,62	1,82	-0,32	-0,33
6M	-0,27	↑ 0,37	-0,37	0,37	-0,27	-0,28
12M	-0,18	↑ 0,56	1,63	2,69	-0,15	-0,19
Angola - Luibor						
O/ n	21,03	→ 0,00	0,10	18,40	22,40	14,50
3M	19,82	→ 0,00	-0,15	4,65	20,81	18,32
6M	20,88	→ 0,00	0,24	2,98	22,26	19,45
12M	22,70	→ 0,00	-1,54	-2,86	24,51	21,93
Taxas de Juro de Longo Prazo						
EUA - Treasury 10 anos	2,83	↓ -1,77	-0,84	17,84	3,13	2,01
ZONA EURO - Bond 10 anos	0,32	↓ -5,59	-7,04	-25,76	0,81	0,19