



## ESPAÇO ANGOLA

- O Banco Central realizou operações de cedência de liquidez por via das Operações de Mercado Aberto no montante de 53,28 mil milhões AOA, o que representa a primeira operação desde o início do ano.
- O montante de Obrigações do Tesouro emitidas durante o mês de Maio atingiu 163,30 mil milhões AOA, que corresponde a um aumento de 378% face ao mês anterior.

## ESPAÇO INTERNACIONAL

- **EUA:** O défice da balança comercial referente ao mês de Abril registou uma ligeira melhoria ao fixar-se em 46,2 mil milhões USD, o que corresponde a uma redução de 2,2% face ao período anterior.
- **Alemanha:** As encomendas das fábricas apuradas ao longo do mês de Abril registaram uma variação de -2,5%, um agravamento de 1,4 p.p. face ao mês anterior.

## MERCADOS

### Petrolífero

**Brent: -0,03% (75,36 USD/barril).** O aumento das reservas petrolíferas nos EUA, na semana passada, influenciaram o preço da *commodity*.

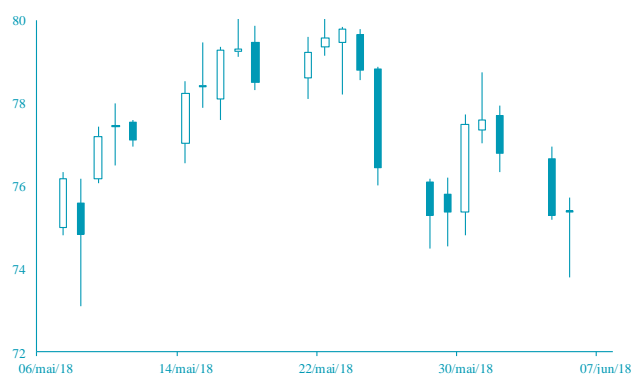

FONTE: Bloomberg

### Cambial

**EUR: +0,53% (1,1777 USD).** As expectativas dos investidores sobre a possibilidade de alteração da política monetária do Banco Central Europeu impulsionou a cotação da moeda.

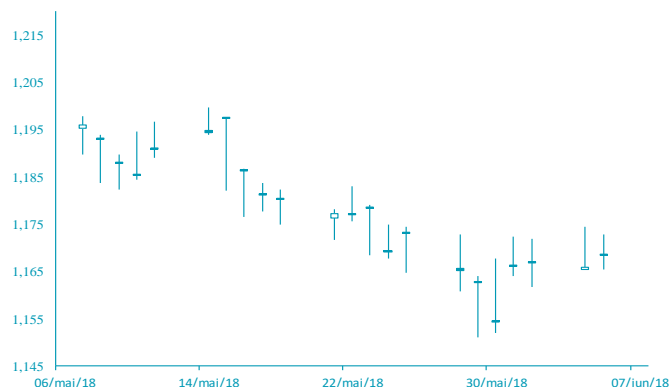

FONTE: Bloomberg

# AGENDA ECONÓMICA

País	Indicador Económico	Data/ Hora (UTC)	Periodo	Última Informação	Expectativas Analistas
EUA	Pedidos iniciais de subsídio de desemprego	07/06/2018	2 de Junho	221000,00	225000,00
Japão	Produto Interno Bruto ajust. Sazon. Varm trimestral	08/06/2018	1º Trim. F.	-0.2%	-0.1%
Japão	Balança Corrente BoP	08/06/2018	Abril	31223	20765
Japão	Produto Interno Bruto ajust. Sazon. Var homóloga	08/06/2018	1º Trim. F.	-0.6%	-0.4%
Japão	Deflator do Produto Interno Bruto var. homóloga	08/06/2018	1º Trim. F.	0.5%	0.5%
Japão	Balança Comercial BoP basis	08/06/2018	Abril	11907	74230
Alemanha	Produção Industrial ajust. Sazon. var. mensal	08/06/2018	Abril	1.0%	0.3%

## YIELD DOS EURO BONDS AFRICANOS

País	Emissão	Maturidade	01/jun/18	25/mai/18	abr/18	mar/18	fev/18
Angola	04/11/2015	12/11/2025	7,36	7,18	7,27	7,19	7,36
Angola	10/08/2012	17/08/2019	5,17	4,91	4,32	4,06	3,90
Quênia	16/06/2014	24/06/2024	6,68	6,41	6,11	5,95	6,19
Gana	07/08/2013	07/08/2023	6,56	6,21	5,90	5,78	6,00
Nigéria	28/01/2011	28/01/2021	5,30	5,08	4,62	4,61	4,74
África do Sul	16/09/2013	16/09/2025	5,20	5,13	5,03	4,80	4,70
Zâmbia	20/09/2012	20/09/2022	9,68	9,00	7,53	6,59	6,64

# INDICADORES DE MERCADO

Índices	Índices	Fecho	Variação			1 Ano	
			1 Dia	MTD	YTD	Max	Min
			Dow Jones (EUA)	24 799,98	↓ -0,06	2,99	2,99
S&P 500 (EUA)	2 748,80	↑ 0,07	2,48	2,48	3,69	2 872,87	
Nasdaq (EUA)	7 637,86	↑ 0,41	3,32	3,32	11,38	7 691,65	
Dax 30 (Alemanha)	12 787,13	↑ 0,13	1,79	1,79	-0,68	13 596,89	
FTSE 100 (Inglaterra)	7 686,80	↓ -0,70	0,45	0,45	0,32	7 903,50	
PSI20 (Portugal)	5 584,67	↑ 0,01	2,65	2,65	4,18	5 801,45	
Nikkei 225 (Japão)	22 625,73	↑ 0,38	2,80	2,80	0,26	24 129,34	
Bovespa (Brasil)	76 641,73	↓ -2,49	-0,83	-0,83	-0,37	88 317,83	
CSI 300 (China)	3 837,35	↓ -0,21	0,87	0,87	-4,85	4 403,34	
SA All Shares (África do Sul)	57 779,11	→ 0,00	3,43	3,43	-2,39	61 776,68	
MSCI World (Global)	523,12	→ 0,00	1,97	1,97	1,94	544,24	
MSCI Emerging Markets	61 512,58	→ 0,00	2,52	2,52	1,46	65 823,05	

Taxa de câmbio	Moedas	Fecho	Variação			1 Ano	
			1 Dia	MTD	YTD	Max	Min
			USD Index	93,61	↓ -0,28	-0,54	-0,54
EUR/USD	1,18	↑ 0,53	1,15	1,15	-1,67	1,26	
EUR/CHF	1,16	↑ 0,71	-1,07	-1,07	0,75	1,20	
GBP/USD	1,34	↑ 0,22	1,08	1,08	-0,57	1,44	
USD/JPY	110,12	↑ 0,49	-1,16	-1,16	2,43	114,73	
<b>Moedas emergentes</b>							
USD/ZAR	12,72	↓ -0,29	-0,33	-0,33	-2,69	14,57	
USD/CNY	6,39	↓ -0,28	0,26	0,26	1,77	6,84	
USD/BRL	3,81	↑ 1,70	-3,30	-3,30	-13,98	3,85	
USD/AKZ	238,00	↓ -0,61	-0,02	-0,02	-29,56	239,69	
EUR/AKZ	280,69	↑ 0,78	-0,89	-0,89	-29,25	281,97	

Matérias-primas	Commodities	Fecho	Variação			1 Ano	
			1 Dia	MTD	YTD	Max	Min
			<b>Energia</b>				
WTI crude	64,73	↓ -1,21	-2,92	-2,92	7,71	72,83	
Brent Crude	75,36	↓ -0,03	-2,23	-2,23	13,44	80,50	
Gás natural	2,90	↑ 0,21	-1,52	-1,52	3,67	3,04	
<b>Metais Preciosos</b>							
Ouro	1 297,63	↓ -0,07	-0,32	-0,32	-0,39	1 366,15	
Prata	16,68	↑ 1,12	1,72	1,72	-1,40	18,22	
<b>Outros</b>							
Alumínio	2 309,25	↓ -0,44	2,30	2,30	3,81	2 602,65	
Cobre	326,20	↑ 1,99	6,75	6,75	-1,68	334,20	
Baltic dry Index	1 249,00	↑ 4,69	22,94	22,94	-1,90	1 743,00	
<b>Commodities (CRY)</b>	199,19	↑ 0,16	-1,89	-1,89	2,66	206,95	

Taxas de juro	Período	Fecho	Variação			1 Ano	
			1 Dia	MTD	YTD	Max	Min
			<b>EUA - Libor USD</b>				
3M	2,31	↑ 0,48	5,80	5,80	28,29	1,28	
6M	1,43	↑ 0,39	1,02	1,02	8,77	1,45	
12M	1,73	↑ 0,16	0,27	0,27	2,54	1,83	
<b>Zona Euro - EURIBOR</b>							
3M	-0,33	→ 0,00	0,00	0,00	-3,14	-0,27	
6M	-0,27	→ 0,00	-6,69	-6,69	-22,62	-0,16	
12M	-0,15	↑ 1,32	-19,08	-19,08	-90,24	-0,03	
<b>Angola - Luibor</b>							
O/n	23,67	→ 0,00	0,04	63,58	23,68	11,01	
3M	21,14	↑ 0,57	5,79	29,62	21,18	12,55	
6M	21,41	↑ 0,66	6,22	26,44	21,52	13,01	
12M	23,03	↑ 0,61	4,66	26,60	23,03	13,85	
<b>Taxas de Juro de Longo Prazo</b>							
EUA - Treasury 10 anos	2,45	↓ -1,87	0,10	0,46	2,64	1,32	
ZONA EURO - Bond 10 anos	0,37	↑ 1,91	-19,95	67,79	0,50	-0,21	