



## ESPAÇO ANGOLA

- As operações de cedência de liquidez entre os bancos comerciais fixaram-se em 831,59 mil milhões AOA durante o mês de Maio, um aumento de 44,5% face ao mês anterior.
- O Banco Nacional de Angola absorveu liquidez, através das operações de mercado aberto, no montante de 200,83 mil milhões AOA, em Maio, uma redução de 42,7% face ao mês de Abril.

## ESPAÇO INTERNACIONAL

- **Zona Euro:** A venda a retalho referente ao mês Abril apresentou incremento de 1,7% face ao mesmo mês de 2017, que representa uma expansão de 0,2 p.p. em relação ao período anterior.
- **África do Sul:** O crescimento económico apurado durante o primeiro trimestre de 2018 registou uma contracção face ao período anterior, ao passar de 3,1% para -2,2%.

## MERCADOS

### Petrolífero

**Brent: +0,12% (75,38 USD/barril).** As expectativas dos investidores com a aproximação da reunião da OPEP, agendada para 22 de Junho, contribuiu para o aumento do preço.

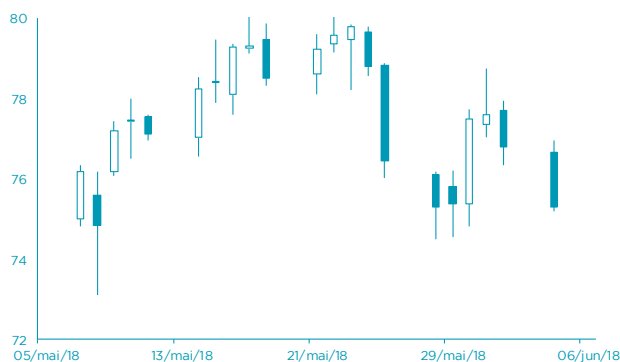

FONTE: Bloomberg

### Cambial

**EUR: +0,25% (1,1715 USD).** Os dados económicos divulgados, como as vendas a retalho, impulsionaram a cotação da moeda da Zona Euro.

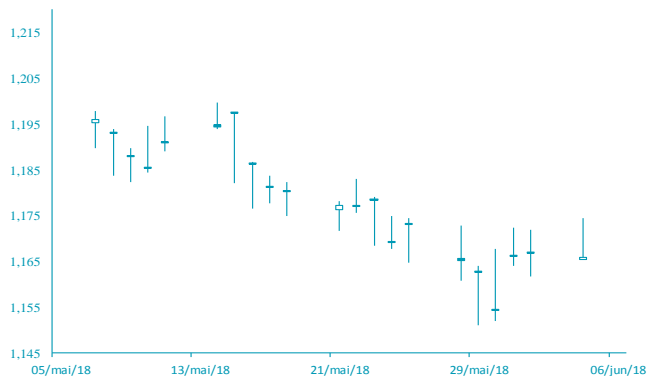

FONTE: Bloomberg

# AGENDA ECONÓMICA

País	Indicador Económico	Data/Hora (UTC)	Periodo	Última Informação	Expectativas Análisis
EUA	Índice Manufactureiro Markit PMI	05/06/2018	Maio F	55.7	55.7
EUA	Balança Comercial	06/06/2018	Abril	-49	-49
Alemanha	Pedidos de Fábrica	07/06/2018	Abril	-0.9%	0.8%
Itália	Venda ao retalho var. mensal	07/06/2018	Abril	-0.2%	0.1%
Itália	Vendas ao retalho var. homóloga	07/06/2018	Abril	2.9%	--
Zona Euro	Produto Interno Bruto ajust. Sazon. Var. trimestral	07/06/2018	1º Trim F.	0.4%	0.4%
Zona Euro	Produto Interno Bruto ajust. Sazon. Var. homóloga	07/06/2018	1º Trim F.	2.5%	2.5%

## YIELD DOS EUROBONDS AFRICANOS

País	Emissão	Maturidade	01/jun/18	25/mai/18	abr/18	mar/18	fev/18
Angola	04/11/2015	12/11/2025	7,36	7,18	7,27	7,19	7,36
Angola	10/08/2012	17/08/2019	5,17	4,91	4,32	4,06	3,90
Quénia	16/06/2014	24/06/2024	6,68	6,41	6,11	5,95	6,19
Gana	07/08/2013	07/08/2023	6,56	6,21	5,90	5,78	6,00
Nigéria	28/01/2011	28/01/2021	5,30	5,08	4,62	4,61	4,74
África do Sul	16/09/2013	16/09/2025	5,20	5,13	5,03	4,80	4,70
Zâmbia	20/09/2012	20/09/2022	9,68	9,00	7,53	6,59	6,64

# INDICADORES DE MERCADO

Índices	Fecho	Variação				1 Ano	
		1 Dia	MTD	YTD	Max	Min	
Dow Jones (EUA)	24 813,69	↑ 0,72	1,57	1,57	0,33	26 616,71	
S&P 500 (EUA)	2 746,87	↑ 0,45	1,61	1,61	2,81	2 872,87	
Nasdaq (EUA)	7 606,46	↑ 0,69	2,63	2,63	10,64	7 644,48	
Dax 30 (Alemanha)	12 770,75	↑ 0,37	1,45	1,45	-1,01	13 596,89	
FTSE 100 (Inglaterra)	7 741,29	↑ 0,51	0,11	0,11	-0,01	7 903,50	
PSI20 (Portugal)	5 584,20	↑ 1,21	2,12	2,12	3,64	5 801,45	
Nikkei 225 (Japão)	22 539,54	↑ 0,28	1,91	1,91	-0,61	24 129,34	
Bovespa (Brasil)	78 596,06	↑ 1,76	-0,15	-0,15	0,31	88 317,83	
CSI 300 (China)	3 845,32	↑ 0,99	0,98	0,98	-4,74	4 403,34	
SA All Shares (África do Sul)	57 870,89	→ 0,00	2,89	2,89	-2,90	61 776,68	
MSCI World (Global)	523,34	→ 0,00	1,35	1,35	1,32	544,24	
MSCI Emerging Markets	61 507,59	→ 0,00	2,09	2,09	1,04	65 823,05	

Moedas	Fecho	Variação				1 Ano	
		1 Dia	MTD	YTD	Max	Min	
USD Index	93,88	↓ -0,17	-0,26	-0,26	1,75	97,87	
EUR/USD	1,17	↑ 0,25	0,50	0,50	-2,30	1,26	
EUR/CHF	1,15	↓ -0,22	-0,50	-0,50	1,34	1,20	
GBP/USD	1,34	↑ 0,52	0,91	0,91	-0,73	1,44	
USD/JPY	109,58	↓ -0,10	-1,08	-1,08	2,51	114,73	
<b>Moedas emergentes</b>							
USD/ZAR	12,76	↑ 1,42	-0,39	-0,39	-2,75	14,57	
USD/CNY	6,41	↓ -0,03	0,31	0,31	1,81	6,84	
USD/BRL	3,75	↓ -0,53	-2,24	-2,24	-13,04	3,82	
USD/AKZ	239,46	↑ 0,46	0,19	0,19	-29,41	239,69	
EUR/AKZ	278,51	↓ -0,04	-0,06	-0,06	-28,66	281,84	

Commodities	Fecho	Variação				1 Ano	
		1 Dia	MTD	YTD	Max	Min	
<b>Energia</b>							
WTI crude	65,52	↑ 1,19	-1,82	-1,82	8,94	72,83	
Brent Crude	75,38	↑ 0,12	-2,00	-2,00	13,71	80,50	
Gás natural	2,89	↓ -1,37	-1,42	-1,42	3,78	3,04	
<b>Metais Preciosos</b>							
Ouro	1 298,52	↑ 0,38	-0,24	-0,24	-0,31	1 366,15	
Prata	16,50	↑ 0,49	0,89	0,89	-2,20	18,22	
<b>Outros</b>							
Alumínio	2 319,50	↑ 0,41	0,87	0,87	2,36	2 602,65	
Cobre	319,85	↑ 2,04	4,83	4,83	-3,46	334,20	
Baltic dry Index	1 193,00	↑ 3,20	14,59	14,59	-8,57	1 743,00	
<b>Commodities (CRY)</b>	198,86	↓ -1,41	-1,80	-1,80	2,74	206,95	

Período	Fecho	Variação				1 Ano	
		1 Dia	MTD	YTD	Max	Min	
<b>EUA - Libor USD</b>							
3M	2,32	↑ 0,48	5,80	5,80	28,29	1,28	
6M	1,43	↑ 0,39	1,02	1,02	8,77	1,45	
12M	1,73	↑ 0,16	0,27	0,27	2,54	1,83	
<b>Zona Euro - EURIBOR</b>							
3M	-0,33	→ 0,00	0,00	0,00	-3,14	-0,27	
6M	-0,27	→ 0,00	-6,69	-6,69	-22,62	-0,16	
12M	-0,15	↑ 1,32	-19,08	-19,08	-90,24	-0,03	
<b>Angola - Luibor</b>							
0/n	23,67	→ 0,00	0,04	63,58	23,68	11,01	
3M	21,14	↑ 0,57	5,79	29,62	21,18	12,55	
6M	21,41	↑ 0,66	6,22	26,44	21,52	13,01	
12M	23,03	↑ 0,61	4,66	26,60	23,03	13,85	
<b>Taxas de Juro de Longo Prazo</b>							
EUA - Treasury 10 anos	2,45	↓ -1,87	0,10	0,46	2,64	1,32	
ZONA EURO - Bond 10 anos	0,37	↑ 1,91	-19,95	67,79	0,50	-0,21	