



ESPAÇO ANGOLA

- A receita fiscal arrecadada do sector diamantífero, durante o mês de Abril, atingiu 1.472,6 mil milhões AOA, o que corresponde um aumento de 35,6% face ao período homólogo.
- A conjuntura económica referente aos sectores da indústria transformadora e extractiva mantiveram-se desfavoráveis, com quedas para -17 e -15 pontos, respectivamente, no primeiro trimestre de 2018.

ESPAÇO INTERNACIONAL

- **Zona Euro:** O Índice de Preços ao Produtor apurado no mês de Abril registou variação de 2% face ao período homólogo, uma ligeira redução, de 0,1 p.p., em relação ao mês de Março.
- **China:** O Índice PMI de Serviço Caixin manteve-se estável ao longo do mês de Maio, fixando-se em 52,9 pontos, o mesmo nível registado no período anterior.

MERCADOS

Petrolífero

Brent: -1,95% (75,29 USD/barril). A possibilidade de aumento da produção petrolífera dos países membro da OPEP e a Rússia pressionou o preço da matéria-prima.

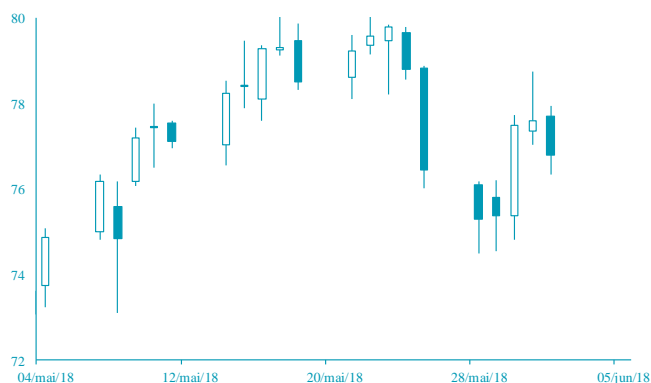

FONTE: Bloomberg

Cambial

EUR: +0,23% (1,1686 USD). As tensões comerciais, resultantes de medidas proteccionistas nos EUA, penalizaram a cotação do dólar.

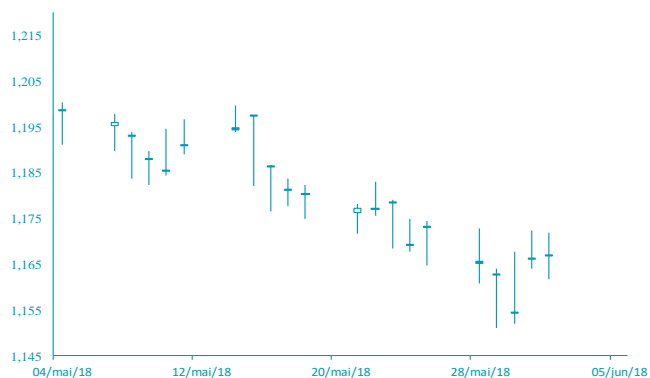

FONTE: Bloomberg

AGENDA ECONÓMICA

País	Indicador Económico	Data/Hora (UTC)	Período	Última Informação	Expectativas Analistas
Japão	Índice Manufactureiro Nikkei PMI	05/06/2018	Maio	53.1	--
Rússia	Índice Manufactureiro Markit PMI	05/06/2018	Maio	55.5	55.2
França	Índice de Serviços Markit PMI	05/06/2018	Maio	54.3	54.3
França	Índice Manufactureiro Markit PMI	05/06/2018	Maio	54.5	54.5
Alemanha	Índice de Serviço Markit PMI	05/06/2018	Maio F	52.1	52.1
Zona Euro	Índice Manufactureiro Markit PMI	05/06/2018	Maio	54.1	54.1
EUA	Índice Manufactureiro Markit PMI	05/06/2018	Maio F	55.7	--

YIELD DOS EUROBONDS AFRICANOS

País	Emissão	Maturidade	01/jun/18	25/mai/18	abr/18	mar/18	fev/18
Angola	04/11/2015	12/11/2025	7,36	7,18	7,27	7,19	7,36
Angola	10/08/2012	17/08/2019	5,17	4,91	4,32	4,06	3,90
Quénia	16/06/2014	24/06/2024	6,68	6,41	6,11	5,95	6,19
Gana	07/08/2013	07/08/2023	6,56	6,21	5,90	5,78	6,00
Nigéria	28/01/2011	28/01/2021	5,30	5,08	4,62	4,61	4,74
África do Sul	16/09/2013	16/09/2025	5,20	5,13	5,03	4,80	4,70
Zâmbia	20/09/2012	20/09/2022	9,68	9,00	7,53	6,59	6,64

INDICADORES DE MERCADO

Índices bolsistas	Índices	Fecho	Variação			1 Ano	
			1 Dia	MTD	YTD	Max	Min
	Dow Jones (EUA)	24 635,21	↑ 0,90	1,63	1,63	0,38	26 616,71
	S&P 500 (EUA)	2 734,62	↑ 1,08	1,54	1,54	2,74	2 872,87
	Nasdaq (EUA)	7 554,33	↑ 1,51	2,21	2,21	10,18	7 637,27
	Dax 30 (Alemanha)	12 724,27	↑ 0,95	1,32	1,32	-1,14	13 596,89
	FTSE 100 (Inglaterra)	7 701,77	↑ 0,31	0,82	0,82	0,70	7 903,50
	PSI20 (Portugal)	5 517,49	↑ 0,89	2,11	2,11	3,64	5 801,45
	Nikkei 225 (Japão)	22 475,94	↑ 1,37	1,52	1,52	-0,99	24 129,34
	Bovespa (Brasil)	77 239,75	↑ 0,63	2,40	2,40	2,87	88 317,83
	CSI 300 (China)	3 807,58	↑ 0,98	0,92	0,92	-4,80	4 403,34
	SA All Shares (África do Sul)	57 282,14	→ 0,00	3,05	3,05	-2,75	61 776,68
	MSCI World (Global)	520,62	→ 0,00	1,39	1,39	1,36	544,24
	MSCI Emerging Markets	60 697,63	→ 0,00	2,09	2,09	1,03	65 823,05

Taxa de câmbio	Moedas	Fecho	Variação			1 Ano	
			1 Dia	MTD	YTD	Max	Min
	USD Index	94,04	↓ -0,13	0,08	0,08	2,10	97,87
	EUR/USD	1,17	↑ 0,23	0,14	0,14	-2,65	1,26
	EUR/CHF	1,16	↑ 0,31	-0,50	-0,50	1,34	1,20
	GBP/USD	1,33	↓ -0,25	0,15	0,15	-1,48	1,44
	USD/JPY	109,69	↑ 0,14	-1,00	-1,00	2,59	114,73
	Moedas emergentes						
	USD/ZAR	12,58	↓ -0,85	0,71	0,71	-1,67	14,57
	USD/CNY	6,41	↓ -0,19	0,01	0,01	1,51	6,84
	USD/BRL	3,77	↑ 1,12	-0,58	-0,58	-11,56	3,77
	USD/AKZ	238,36	↓ -0,04	-0,42	-0,42	-29,84	239,69
	EUR/AKZ	278,63	↑ 0,26	0,73	0,73	-28,09	281,84

Matérias-primas	Commodities	Fecho	Variação			1 Ano	
			1 Dia	MTD	YTD	Max	Min
	Energia						
	WTI crude	64,75	↓ -1,61	-3,00	-3,00	7,63	72,83
	Brent Crude	75,29	↓ -1,95	-2,82	-2,82	12,76	80,50
	Gás natural	2,93	↓ -1,08	-1,08	-1,08	4,14	3,04
	Metais Preciosos						
	Ouro	1 293,62	↑ 0,02	-0,79	-0,79	-0,85	1 366,15
	Prata	16,42	↑ 0,03	-0,15	-0,15	-3,22	18,22
	Outros						
	Alumínio	2 310,00	↑ 0,91	1,32	1,32	2,81	2 602,65
	Cobre	313,45	↑ 1,16	2,27	2,27	-5,81	334,20
	Baltic dry Index	1 156,00	↑ 6,06	9,45	9,45	-12,66	1 743,00
	Commodities (CRY)	201,71	↓ -0,56	-1,96	-1,96	2,58	206,95

Taxas de juro	Período	Fecho	Variação			1 Ano	
			1 Dia	MTD	YTD	Max	Min
	EUA - Libor USD						
	3M	2,32	↑ 0,48	5,80	5,80	28,29	1,28
	6M	1,43	↑ 0,39	1,02	1,02	8,77	1,45
	12M	1,73	↑ 0,16	0,27	0,27	2,54	1,83
	Zona Euro - EURIBOR						
	3M	-0,33	→ 0,00	0,00	0,00	-3,14	-0,27
	6M	-0,27	→ 0,00	-6,69	-6,69	-22,62	-0,16
	12M	-0,15	↑ 1,32	-19,08	-19,08	-90,24	-0,03
	Angola - Luibor						
	O/n	23,67	→ 0,00	0,04	63,58	23,68	11,01
	3M	21,14	↑ 0,57	5,79	29,62	21,18	12,55
	6M	21,41	↑ 0,66	6,22	26,44	21,52	13,01
	12M	23,03	↑ 0,61	4,66	26,60	23,03	13,85
	Taxas de Juro de Longo Prazo						
	EUA - Treasury 10 anos	2,45	↓ -1,87	0,10	0,46	2,64	1,32
	ZONA EURO - Bond 10 anos	0,37	↑ 1,91	-19,95	67,79	0,50	-0,21