



## ESPAÇO ANGOLA

- Os dados divulgados pelo BNA demonstram que a emissão de Obrigações do Tesouro (OT) referente ao mês de Abril fixou-se em 34,1 mil milhões AOA, um incremento de 132% face ao período homólogo.
- A exportação de petróleo para China durante o mês de Março registou redução de 12 mil de barris/dia, o que representa uma diminuição de 2 p.p. na quota do país sobre as importações chinesas de crude.

## ESPAÇO INTERNACIONAL

- EUA:** O Produto Interno Bruto referente ao primeiro trimestre de 2018 registou desaceleração de 0,7 p.p. comparativamente ao trimestre anterior, fixando-se em 2,2%.
- Alemanha:** A taxa de inflação apurada no mês de Maio situou-se em 2,2%, que representa um incremento de 0,6 p.p. face ao mês de Abril.

## MERCADOS

### Petrolífero

**Brent: +2,80% (77,5 USD/barril).** O ressurgimento da tensão comercial entre os Estados Unidos da América e a China, contribuiu para os ganhos da matéria-prima.

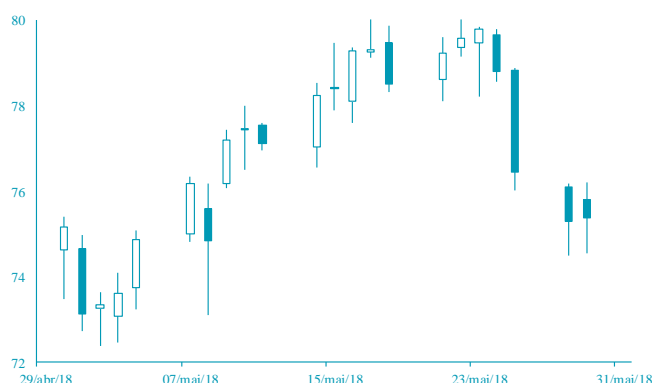

FONTE: Bloomberg

### Cambial

**EUR: +1,02% (1,1664 USD).** A divulgação de dados que apontam para a desaceleração económica dos EUA influenciou a depreciação do dólar.

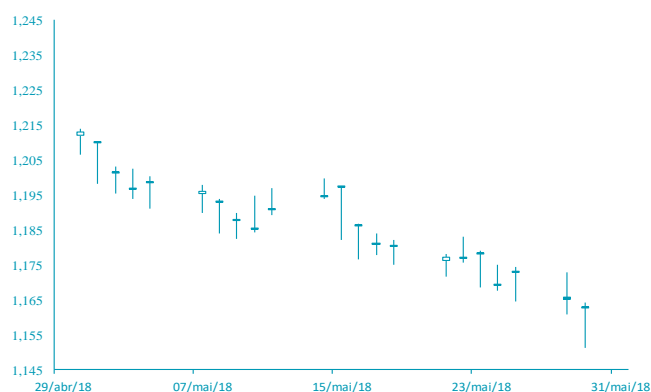

FONTE: Bloomberg

# AGENDA ECONÓMICA

País	Indicador Económico	Data/Hora (UTC)	Período	Última Informação	Expectativas Analistas
Canadá	índice Manufactureiro PMI	31/05/2018	Maio	55.5	--
Alemanha	Índice Manufactureiro Markt/BME PMI	31/05/2018	Maio F	56.8	56.8
EUA	Índice Manufactureiro Markt PMI	31/05/2018	Maio F	56.6	56.7
Itália	Índice Manufactureiro Markt/ADACI PMI	31/05/2018	Maio	53.5	53.0
Reino Unido	Índice Manufactureiro Markt PMI	31/05/2018	Maio	53.9	53.5
Japão	Índice Manufactureiro Nikkei PMI	01/06/2018	Maio F	52.5	--
Rússia	índice Manufactureiro Markt PMI	01/06/2018	Maio	51.3	51.3

## YIELD DOS EURO BONDS AFRICANOS

País	Emissão	Maturidade	25/mai/18	18/mai/18	abr/18	mar/18	fev/18
Angola	04/11/2015	12/11/2025	7,18	7,43	7,27	7,19	7,36
Angola	10/08/2012	17/08/2019	4,91	4,98	4,32	4,06	3,90
Quênia	16/06/2014	24/06/2024	6,41	6,51	6,11	5,95	6,19
Gana	07/08/2013	07/08/2023	6,21	6,38	5,90	5,78	6,00
Nigéria	28/01/2011	28/01/2021	5,08	5,13	4,62	4,61	4,74
África do Sul	16/09/2013	16/09/2025	5,13	5,29	5,03	4,80	4,70
Zâmbia	20/09/2012	20/09/2022	9,00	8,75	7,53	6,59	6,64

# INDICADORES DE MERCADO

Índices bolsistas	Índices	Fecho	Variação			1 Ano	
			1 Dia	MTD	YTD	Max	Min
	Dow Jones (EUA)	24 361,45	↓ -1,58	2,09	2,09	-0,21	26 616,71
	S&P 500 (EUA)	2 689,86	↓ -1,16	2,87	2,87	1,89	2 872,87
	Nasdaq (EUA)	7 396,59	↓ -0,50	5,61	5,61	8,10	7 637,27
	Dax 30 (Alemanha)	12 666,51	↓ -1,53	1,36	1,36	-1,04	13 596,89
	FTSE 100 (Inglaterra)	7 632,64	↓ -1,26	2,40	2,40	0,02	7 903,50
	PSI20 (Portugal)	5 369,19	↓ -2,61	-1,25	-1,25	1,02	5 801,45
	Nikkei 225 (Japão)	22 018,52	↓ -1,52	-1,18	-1,18	-2,47	24 129,34
	Bovespa (Brasil)	76 071,98	↑ 0,95	-10,87	-10,87	0,46	88 317,83
	CSI 300 (China)	3 723,37	↓ -2,12	1,01	1,01	-5,86	4 403,34
	SA All Shares (África do Sul)	55 935,75	→ 0,00	-4,52	-4,52	-6,56	61 776,68
	MSCI World (Global)	514,94	→ 0,00	1,41	1,41	0,43	544,24
	MSCI Emerging Markets	60 559,07	→ 0,00	-3,07	-3,07	-1,69	65 823,05

Taxa de câmbio	Moedas	Fecho	Variação			1 Ano	
			1 Dia	MTD	YTD	Max	Min
	USD Index	94,07	↓ -0,79	2,31	2,31	1,99	97,87
	EUR/USD	1,17	↑ 1,02	-3,51	-3,51	-2,74	1,26
	EUR/CHF	1,15	↑ 0,63	3,73	3,73	1,39	1,20
	GBP/USD	1,33	↑ 0,36	-3,30	-3,30	-1,49	1,44
	USD/JPY	108,91	↑ 0,13	0,38	0,38	3,66	114,73
	<b>Moedas emergentes</b>						
	USD/ZAR	12,53	↓ -1,00	-0,34	-0,34	-0,90	14,57
	USD/CNY	6,42	↑ 0,02	-1,10	-1,10	1,62	6,84
	USD/BRL	3,73	↓ -0,26	-5,84	-5,84	-11,05	3,77
	USD/AKZ	236,79	↑ 0,87	-4,86	-4,86	-29,30	237,63
	EUR/AKZ	276,77	↑ 1,29	-2,26	-2,26	-28,65	279,81

Matérias-primas	Commodities	Fecho	Variação			1 Ano	
			1 Dia	MTD	YTD	Max	Min
	<b>Energia</b>						
	WTI crude	68,21	↑ 2,22	-0,79	-0,79	12,60	72,83
	Brent Crude	77,50	↑ 2,80	2,75	2,75	15,51	80,50
	Gás natural	2,89	↓ -0,62	3,61	3,61	3,46	3,04
	<b>Metais Preciosos</b>						
	Ouro	1 302,09	↓ -0,01	-0,90	-0,90	0,19	1 366,15
	Prata	16,51	↑ 0,88	1,41	1,41	-2,22	18,22
	<b>Outros</b>						
	Alumínio	2 266,25	↑ 0,57	0,30	0,30	0,32	2 602,65
	Cobre	306,90	↑ 0,21	0,10	0,10	-7,54	334,20
	Baltic dry Index	1 057,00	↓ -1,86	-22,30	-22,30	-23,72	1 743,00
	<b>Commodities (CRY)</b>	201,82	↓ -0,75	0,65	0,65	4,86	206,95

Taxas de juro	Período	Fecho	Variação			1 Ano	
			1 Dia	MTD	YTD	Max	Min
	<b>EUA - Libor USD</b>						
	3M	2,32	↑ 0,48	5,80	5,80	28,29	1,28
	6M	1,43	↑ 0,39	1,02	1,02	8,77	1,45
	12M	1,73	↑ 0,16	0,27	0,27	2,54	1,83
	<b>Zona Euro - EURIBOR</b>						
	3M	-0,33	→ 0,00	0,00	0,00	-3,14	-0,27
	6M	-0,27	→ 0,00	-6,69	-6,69	-22,62	-0,16
	12M	-0,15	↑ 1,32	-19,08	-19,08	-90,24	-0,03
	<b>Angola - Luibor</b>						
	O/n	23,67	→ 0,00	0,04	63,58	23,68	11,01
	3M	21,14	↑ 0,57	5,79	29,62	21,18	12,55
	6M	21,41	↑ 0,66	6,22	26,44	21,52	13,01
	12M	23,03	↑ 0,61	4,66	26,60	23,03	13,85
	<b>Taxas de Juro de Longo Prazo</b>						
	EUA - Treasury 10 anos	2,45	↓ -1,87	0,10	0,46	2,64	1,32
	ZONA EURO - Bond 10 anos	0,37	↑ 1,91	-19,95	67,79	0,50	-0,21