



ESPAÇO ANGOLA

- A oferta de moeda medida pelo agregado monetário M2 registou um incremento de 0,71% durante o mês de Abril face ao período anterior, situando-se em 7.035,695 mil milhões AOA.
- A balança corrente deverá registar um défice de 3,5% do PIB, em 2018, o que representa uma ligeira melhoria, de 1 p.p. face ao défice de 2017, segundo previsões do FMI feitas ao abrigo do Artigo IV.

ESPAÇO INTERNACIONAL

- **Zona Euro:** A oferta monetária avaliada pelo agregado M3 registou variação homóloga de 3,9%, no mês de Abril, um incremento de 0,2 p.p. em relação ao mês anterior.
- **Itália:** O Índice de Confiança do Consumidor referente ao mês de Maio reduziu de 116,9 para 113,7 pontos, que representa a segunda queda consecutiva.

MERCADOS

Petrolífero

Brent: +0,12% (75,39 USD/barril). A recuperação do preço acontece apesar da possibilidade de aumento da produção petrolífera por parte de alguns membros da OPEP.

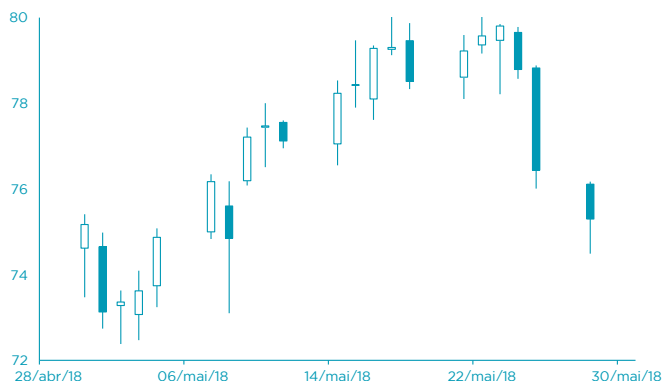

FONTE: Bloomberg

Cambial

EUR: -0,71% (1,1545 USD). A crise política na Itália com a indefinição do novo governo, continua a impactar na depreciação do euro.

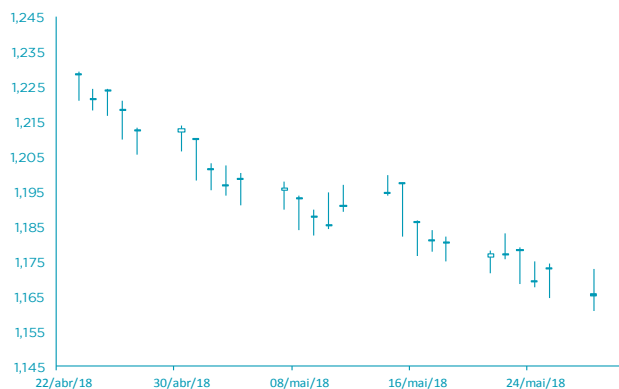

FONTE: Bloomberg

AGENDA ECONÓMICA

País	Indicador Económico	Data/Hora (UTC)	Periodo	Última Informação	Expectativas Análisis
EUA	Índice Manufactureiro ISM	30/05/2018	Maio	57.3	58.1
Itália	Índice de Preços no Consumidor har. Var. homóloga	30/05/2018	Maio P	0.6%	0.9%
França	Índice de Preços no Consumidor var. homóloga	30/05/2018	Maio P	1.6%	1.8%
EUA	Confiança no consumidor	30/05/2018	Maio	128.7	128.0
Canadá	Produto Interno Bruto trim. Anualizado	30/05/2018	1º Trim	1.7%	1.9%
Zona Euro	Índice Manufactureiro Markt PMI	30/05/2018	Maio F	55.5	55.5
Canadá	índice Manufactureiro PMI	31/05/2018	Maio	55.5	--

YIELD DOS EUROBONDS AFRICANOS

País	Emissão	Maturidade	25/mai/18	18/mai/18	abr/18	mar/18	fev/18
Angola	04/11/2015	12/11/2025	7,18	7,43	7,27	7,19	7,36
Angola	10/08/2012	17/08/2019	4,91	4,98	4,32	4,06	3,90
Quênia	16/06/2014	24/06/2024	6,41	6,51	6,11	5,95	6,19
Gana	07/08/2013	07/08/2023	6,21	6,38	5,90	5,78	6,00
Nigéria	28/01/2011	28/01/2021	5,08	5,13	4,62	4,61	4,74
África do Sul	16/09/2013	16/09/2025	5,13	5,29	5,03	4,80	4,70
Zâmbia	20/09/2012	20/09/2022	9,00	8,75	7,53	6,59	6,64

INDICADORES DE MERCADO

Índices	Fecho	Variação			1 Ano	
		1 Dia	MTD	YTD	Max	Min
Dow Jones (EUA)	24 753,09	↓ -0,24	0,82	0,82	-1,45	26 616,71
S&P 500 (EUA)	2 721,33	↓ -0,24	1,58	1,58	0,61	2 872,87
Nasdaq (EUA)	7 433,85	↑ 0,13	4,67	4,67	7,14	7 637,27
Dax 30 (Alemanha)	12 863,46	↓ -0,58	0,43	0,43	-1,94	13 596,89
FTSE 100 (Inglaterra)	7 730,28	↑ 0,18	1,64	1,64	-0,72	7 903,50
PSI20 (Portugal)	5 513,02	↓ -1,74	-2,60	-2,60	-0,36	5 801,45
Nikkei 225 (Japão)	22 358,43	↓ -0,55	-2,00	-2,00	-3,28	24 129,34
Bovespa (Brasil)	75 355,84	↓ -4,49	-11,66	-11,66	-0,43	88 317,83
CSI 300 (China)	3 804,01	↓ -0,76	-0,06	-0,06	-6,85	4 403,34
SA All Shares (África do Sul)	56 857,24	→ 0,00	-3,95	-3,95	-6,00	61 776,68
MSCI World (Global)	520,52	→ 0,00	0,71	0,71	-0,26	544,24
MSCI Emerging Markets	60 971,75	→ 0,00	-1,93	-1,93	-0,53	65 823,05

Moedas	Fecho	Variação			1 Ano	
		1 Dia	MTD	YTD	Max	Min
USD Index	94,82	↑ 0,60	3,09	3,09	2,77	97,87
EUR/USD	1,15	↓ -0,71	-4,37	-4,37	-3,61	1,26
EUR/CHF	1,15	↓ -0,84	4,20	4,20	1,85	1,20
GBP/USD	1,32	↓ -0,52	-3,60	-3,60	-1,81	1,44
USD/JPY	108,77	↓ -0,59	0,34	0,34	3,62	114,73
Moedas emergentes						
USD/ZAR	12,65	↑ 1,55	-1,38	-1,38	-1,93	14,57
USD/CNY	6,42	↑ 0,29	-1,54	-1,54	1,18	6,85
USD/BRL	3,74	↑ 2,30	-5,94	-5,94	-11,14	3,77
USD/AKZ	234,75	→ 0,00	-4,52	-4,52	-29,05	236,79
EUR/AKZ	273,25	↓ -0,41	-0,52	-0,52	-27,38	278,11

Commodities	Fecho	Variação			1 Ano	
		1 Dia	MTD	YTD	Max	Min
Energia						
WTI crude	66,73	↓ -1,69	-2,61	-2,61	10,53	72,83
Brent Crude	75,39	↑ 0,12	0,25	0,25	12,70	80,50
Gás natural	2,90	↓ -2,02	3,46	3,46	3,32	3,04
Metais Preciosos						
Ouro	1 302,16	↑ 0,31	-1,47	-1,47	-0,38	1 366,15
Prata	16,37	↓ -0,67	0,21	0,21	-3,38	18,22
Outros						
Alumínio	2 253,50	↓ -1,17	0,43	0,43	0,45	2 602,65
Cobre	306,25	↓ -0,49	-0,96	-0,96	-8,52	334,20
Baltic dry Index	1 077,00	↓ -2,89	-21,18	-21,18	-22,62	1 743,00
Commodities (CRY)	203,34	↓ -1,13	-0,08	-0,08	4,10	206,95

Período	Fecho	Variação			1 Ano	
		1 Dia	MTD	YTD	Max	Min
EUA - Libor USD						
3M	2,32	↑ 0,48	5,80	5,80	28,29	1,28
6M	1,43	↑ 0,39	1,02	1,02	8,77	1,45
12M	1,73	↑ 0,16	0,27	0,27	2,54	1,83
Zona Euro - EURIBOR						
3M	-0,33	→ 0,00	0,00	0,00	-3,14	-0,27
6M	-0,27	→ 0,00	-6,69	-6,69	-22,62	-0,16
12M	-0,15	↑ 1,32	-19,08	-19,08	-90,24	-0,03
Angola - Luibor						
0/n	23,67	→ 0,00	0,04	63,58	23,68	11,01
3M	21,14	↑ 0,57	5,79	29,62	21,18	12,55
6M	21,41	↑ 0,66	6,22	26,44	21,52	13,01
12M	23,03	↑ 0,61	4,66	26,60	23,03	13,85
Taxas de Juro de Longo Prazo						
EUA - Treasury 10 anos	2,45	↓ -1,87	0,10	0,46	2,64	1,32
ZONA EURO - Bond 10 anos	0,37	↑ 1,91	-19,95	67,79	0,50	-0,21