



ESPAÇO ANGOLA

- O Comité de Política Monetária (CPM) decidiu reduzir em 2 p.p. a taxa de juro de facilidade permanente de cedência de liquidez, ao passar de 20% para 18%, e unir a taxa de cedência à taxa BNA.
- O crédito alocado aos diversos ramos de actividade da economia referente ao mês de Abril registou um incremento de 1,45% face ao mês anterior, situando-se em 3.956,69 mil milhões AOA.

ESPAÇO INTERNACIONAL

- **Japão:** A taxa de desemprego apurada no mês de Abril situou-se em 2,5%, mantendo-se estável pelo terceiro mês consecutivo.
- **Itália:** O Índice de Preços no Produtor (IPP) registou variação homóloga de 1,4% durante o mês de Abril, o que corresponde a uma redução de 0,8 p.p. em relação ao período anterior.

MERCADOS

Petrolífero

Brent: -1,49% (75,30 USD/barril). A possibilidade de aumento da produção petrolífera da Rússia e Arábia Saudita influenciou a cotação do crude.

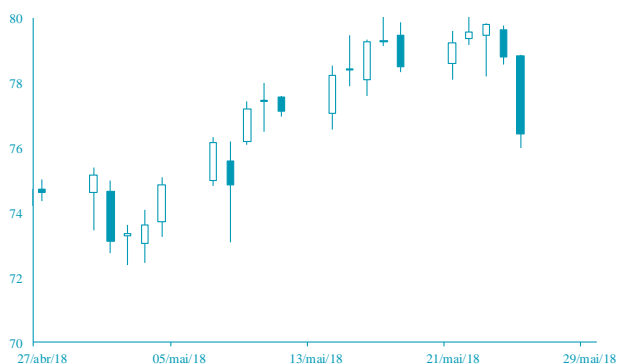

FONTE: Bloomberg

Cambial

EUR: -0,19% (1,1629 USD). As incertezas referentes a constituição do novo governo na Itália continuam a pressionar a cotação do euro.

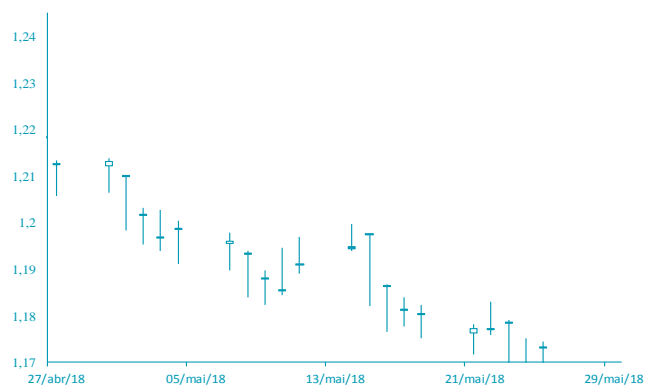

FONTE: Bloomberg

AGENDA ECONÓMICA

País	Indicador Económico	Data/Hora (UTC)	Periodo	Última Informação	Expectativas Análisis
Japão	Produção Industrial var. mensal	29/05/2018	Abril P	1.4%	1.4%
EUA	Pedidos iniciais de subsídio de desemprego	29/05/2018	Maio	234 000	230 000
Japão	Taxa de desemprego	29/05/2018	Abril	2.5%	2.5%
Canadá	Decisão da taxa de juro do Banco Central	29/05/2018	Maio	1.25%	1.25%
Itália	Confiança na Manufactura	29/05/2018	Maio	107.7	107.1
França	Índice Manufactureiro Markit PMI	29/05/2018	Maio F	55.1	55.1
EUA	Produto Interno Bruto anual. Var. trimestral	30/05/2018	1º Trim S	2.3%	2.3%

YIELD DOS EUROBONDS AFRICANOS

País	Emissão	Maturidade	25/mai/18	18/mai/18	abr/18	mar/18	fev/18
Angola	04/11/2015	12/11/2025	7,18	7,43	7,27	7,19	7,36
Angola	10/08/2012	17/08/2019	4,91	4,98	4,32	4,06	3,90
Quénia	16/06/2014	24/06/2024	6,41	6,51	6,11	5,95	6,19
Gana	07/08/2013	07/08/2023	6,21	6,38	5,90	5,78	6,00
Nigéria	28/01/2011	28/01/2021	5,08	5,13	4,62	4,61	4,74
África do Sul	16/09/2013	16/09/2025	5,13	5,29	5,03	4,80	4,70
Zâmbia	20/09/2012	20/09/2022	9,00	8,75	7,53	6,59	6,64

INDICADORES DE MERCADO

Índices	Fecho	Variação			1 Ano	
		1 Dia	MTD	YTD	Max	Min
Dow Jones (EUA)	24 811,76	↓ -0,30	2,44	2,44	0,14	26 616,71
S&P 500 (EUA)	2 727,76	↓ -0,20	2,77	2,77	1,78	2 872,87
Nasdaq (EUA)	7 424,43	↓ -0,02	5,20	5,20	7,68	7 637,27
Dax 30 (Alemanha)	12 938,01	↑ 0,65	1,99	1,99	-0,42	13 596,89
FTSE 100 (Inglaterra)	7 716,74	↓ -0,92	2,94	2,94	0,55	7 903,50
PSI20 (Portugal)	5 610,46	↓ -0,91	0,01	0,01	2,31	5 801,45
Nikkei 225 (Japão)	22 481,09	↑ 0,13	-0,49	-0,49	-1,79	24 129,34
Bovespa (Brasil)	78 897,66	↓ -1,53	-12,49	-12,49	-1,37	88 317,83
CSI 300 (China)	3 833,26	↑ 0,44	1,65	1,65	-5,26	4 403,34
SA All Shares (África do Sul)	56 916,97	→ 0,00	-2,37	-2,37	-4,45	61 776,68
MSCI World (Global)	521,04	→ 0,00	1,80	1,80	0,82	544,24
MSCI Emerging Markets	61 002,17	→ 0,00	-1,26	-1,26	0,15	65 823,05

Moedas	Fecho	Variação			1 Ano	
		1 Dia	MTD	YTD	Max	Min
USD Index	94,42	↑ 0,69	2,88	2,88	2,57	97,87
EUR/USD	1,16	↓ -0,19	-4,25	-4,25	-3,48	1,26
EUR/CHF	1,16	↑ 0,13	3,96	3,96	1,62	1,20
GBP/USD	1,33	↑ 0,03	-3,48	-3,48	-1,68	1,44
USD/JPY	109,42	↑ 0,01	0,21	0,21	3,49	114,73
Moedas emergentes						
USD/ZAR	12,46	↓ -0,34	-0,75	-0,75	-1,31	14,57
USD/CNY	6,40	↑ 0,12	-1,30	-1,30	1,42	6,85
USD/BRL	3,65	↑ 0,17	-6,19	-6,19	-11,37	3,77
USD/AKZ	233,51	→ 0,00	-3,69	-3,69	-28,44	234,75
EUR/AKZ	274,36	↑ 0,31	-0,36	-0,36	-27,26	278,11

Commodities	Fecho	Variação			1 Ano	
		1 Dia	MTD	YTD	Max	Min
Energia						
WTI crude	67,88	↓ -4,00	-2,63	-2,63	10,51	72,83
Brent Crude	75,30	↓ -1,49	0,47	0,47	12,94	80,50
Gás natural	2,94	↓ -0,03	6,62	6,62	6,24	3,02
Metais Preciosos						
Ouro	1 298,18	↓ -0,42	-1,48	-1,48	-0,39	1 366,15
Prata	16,48	↓ -0,21	0,61	0,61	-3,00	18,22
Outros						
Alumínio	2 280,25	↑ 0,81	-0,13	-0,13	-0,11	2 602,65
Cobre	307,75	↓ -0,60	0,36	0,36	-7,30	334,20
Baltic dry Index	1 109,00	↓ -4,56	-19,69	-19,69	-21,16	1 743,00
Commodities (CRY)	205,66	↓ -0,35	0,67	0,67	4,89	206,95

Período	Fecho	Variação			1 Ano	
		1 Dia	MTD	YTD	Max	Min
EUA - Libor USD						
3M	2,32	↑ 0,48	5,80	5,80	28,29	1,28
6M	1,43	↑ 0,39	1,02	1,02	8,77	1,45
12M	1,73	↑ 0,16	0,27	0,27	2,54	1,83
Zona Euro - EURIBOR						
3M	-0,33	→ 0,00	0,00	0,00	-3,14	-0,27
6M	-0,27	→ 0,00	-6,69	-6,69	-22,62	-0,16
12M	-0,15	↑ 1,32	-19,08	-19,08	-90,24	-0,03
Angola - Luibor						
0/n	23,67	→ 0,00	0,04	63,58	23,68	11,01
3M	21,14	↑ 0,57	5,79	29,62	21,18	12,55
6M	21,41	↑ 0,66	6,22	26,44	21,52	13,01
12M	23,03	↑ 0,61	4,66	26,60	23,03	13,85
Taxas de Juro de Longo Prazo						
EUA - Treasury 10 anos	2,45	↓ -1,87	0,10	0,46	2,64	1,32
ZONA EURO - Bond 10 anos	0,37	↑ 1,91	-19,95	67,79	0,50	-0,21