



ESPAÇO ANGOLA

- O crédito ao sector privado deverá registar um crescimento de 27,2%, em 2018, um incremento de 25,9 p.p., face ao ano anterior, segundo estimativas do FMI divulgadas no Artigo IV.
- O *stock* de dívida pública poderá atingir 72,9% do PIB até ao final de 2018, o que representa um aumento de 8,8 p.p., comparativamente aos registos previstos para 2017.

ESPAÇO INTERNACIONAL

- **Reino Unido:** A taxa de inflação referente ao mês de Abril registou desaceleração de 0,1 p.p., fixando-se em 2,4% em relação ao período homólogo.
- **África do Sul:** O Índice de Preços no Consumidor registou variação de 4,5% durante o mês de Abril, face a igual período de 2017, um incremento de 0,7 p.p. em relação ao mês anterior.

MERCADOS

Petrolífero

Brent: +0,29% (79,29 USD/barril). As expectativas sobre a posição da OPEP face às sanções impostas pelos EUA ao Irão e Venezuela, influenciaram os ganhos do crude.

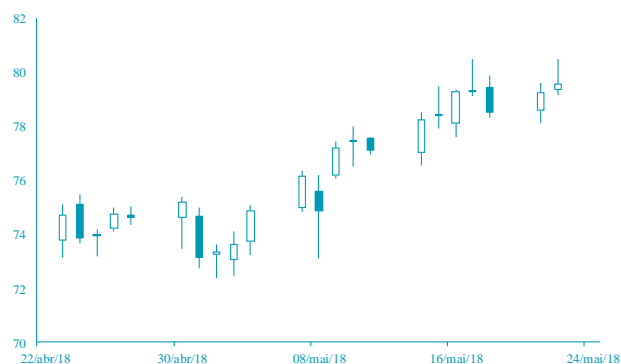

FONTE: Bloomberg

Cambial

EUR: -0,78% (1,1693 USD). O desempenho negativo de indicadores económicos da Zona Euro, como o PMI Compósito que reduziu para o mínimo de 18 meses, influenciou a queda do euro.

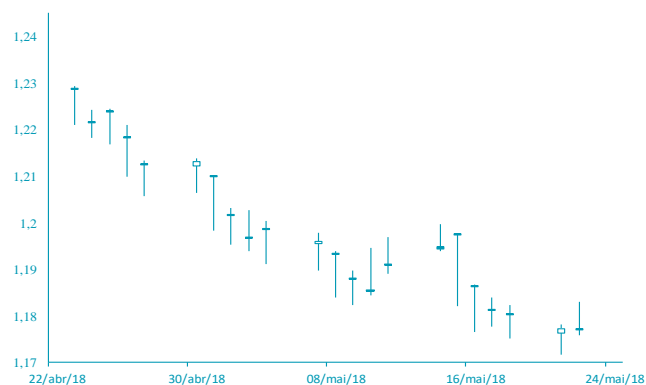

FONTE: Bloomberg

AGENDA ECONÓMICA

País	Indicador Económico	Data/Hora (UTC)	Período	Última Informação	Expectativas Analistas
Alemanha	Produto Interno Bruto SA var. trimestral	24/05/2018	1º Tri. E	0.3%	0.3%
Alemanha	Produtos Internos Bruto NSA var. homóloga	24/05/2018	1º Tri. E	1.6%	1.6%
Alemanha	Confiança no Consumidor Gfk	24/05/2018	Junho	10.8	10.8
França	Confiança Manufactureira	24/05/2018	Maio	109	108
EUA	Pedidos Iniciais de subsidio de desemprego	24/05/2018	Maio	222 000,00	220 000,00
Japão	Índice de Preços no Consumidor var. homóloga	25/05/2018	Maio P	0.5%	0.5%
Alemanha	Clima de negócio IFO	25/05/2018	Maio	102.1	102.0

YIELD DOS EURO BONDS AFRICANOS

País	Emissão	Maturidade	18/ mai/ 18	11/ mai/ 18	mar/ 18	fev/ 18	jan/ 18
Angola	04/11/2015	12/11/2025	7,43	7,40	7,19	7,36	6,59
Angola	10/08/2012	17/08/2019	4,98	4,51	4,06	3,90	3,20
Quênia	16/06/2014	24/06/2024	6,51	6,43	5,95	6,19	5,79
Gana	07/08/2013	07/08/2023	6,09	5,71	5,78	6,00	5,90
Nigéria	28/01/2011	28/01/2021	5,13	5,02	4,61	4,74	4,29
África do Sul	16/09/2013	16/09/2025	5,17	5,20	4,80	4,70	4,44
Zâmbia	20/09/2012	20/09/2022	8,75	8,12	6,59	6,64	6,00

INDICADORES DE MERCADO

Índices bolsistas	Índices	Fecho	Variação			1 Ano	
			1 Dia	MTD	YTD	Max	Min
	Dow Jones (EUA)	24 834,41	↓ -0,72	2,99	2,99	0,68	26 616,71
	S&P 500 (EUA)	2 724,44	↓ -0,31	3,22	3,22	2,23	2 872,87
	Nasdaq (EUA)	7 378,46	↓ -0,21	5,09	5,09	7,57	7 637,27
	Dax 30 (Alemanha)	13 169,92	↑ 0,71	2,89	2,89	0,46	13 596,89
	FTSE 100 (Inglaterra)	7 877,45	↑ 0,23	3,72	3,72	1,31	7 903,50
	PSI20 (Portugal)	5 787,44	↑ 0,65	3,41	3,41	5,79	5 801,45
	Nikkei 225 (Japão)	22 689,74	↓ -1,18	-0,14	-0,14	-1,44	24 129,34
	Bovespa (Brasil)	82 738,88	↑ 1,13	-6,09	-6,09	5,84	88 317,83
	CSI 300 (China)	3 854,58	↓ -1,32	2,08	2,08	-4,86	4 403,34
	SA All Shares (África do Sul)	58 121,84	→ 0,00	-2,05	-2,05	-4,14	61 776,68
	MSCI World (Global)	524,91	→ 0,00	2,46	2,46	1,47	544,24
	MSCI Emerging Markets	61 365,75	→ 0,00	-1,33	-1,33	0,08	65 823,05

Taxa de câmbio	Moedas	Fecho	Variação			1 Ano	
			1 Dia	MTD	YTD	Max	Min
	USD Index	94,00	↑ 0,42	2,22	2,22	1,91	97,87
	EUR/USD	1,17	↓ -0,78	-3,24	-3,24	-2,47	1,26
	EUR/CHF	1,16	↓ -0,51	2,90	2,90	0,58	1,20
	GBP/USD	1,33	↓ -0,71	-2,97	-2,97	-1,16	1,44
	USD/JPY	110,25	↓ -0,62	-0,34	-0,34	2,92	114,73
	Moedas emergentes						
	USD/ZAR	12,48	↓ -0,67	-0,51	-0,51	-1,07	14,57
	USD/CNY	6,39	↑ 0,33	-0,94	-0,94	1,79	6,89
	USD/BRL	3,65	↓ -0,79	-3,38	-3,38	-8,72	3,77
	USD/AKZ	234,05	↑ 0,13	-3,18	-3,18	-28,05	234,05
	EUR/AKZ	272,92	↓ -0,99	-0,60	-0,60	-27,44	278,11

Matérias-primas	Commodities	Fecho	Variação			1 Ano	
			1 Dia	MTD	YTD	Max	Min
	Energia						
	WTI crude	71,84	↓ -0,40	4,43	4,43	18,52	72,83
	Brent Crude	79,80	↑ 0,29	5,75	5,75	18,87	80,50
	Gás natural	2,91	↑ 0,21	5,61	5,61	5,23	3,02
	Metais Preciosos						
	Ouro	1 290,56	↓ -0,29	-1,66	-1,66	-0,57	1 366,15
	Prata	16,46	↓ -0,53	0,66	0,66	-2,95	18,22
	Outros						
	Alumínio	2 260,25	↓ -0,68	0,24	0,24	0,27	2 602,65
	Cobre	307,05	↓ -1,96	-0,07	-0,07	-7,69	334,20
	Baltic dry Index	1 199,00	↓ -3,23	-13,35	-13,35	-14,93	1 743,00
	Commodities (CRY)	206,20	↑ 0,25	2,18	2,18	6,45	206,95

Taxas de juro	Período	Fecho	Variação			1 Ano	
			1 Dia	MTD	YTD	Max	Min
	EUA - Libor USD						
	3M	2,33	↑ 0,48	5,80	5,80	28,29	1,28
	6M	1,43	↑ 0,39	1,02	1,02	8,77	1,45
	12M	1,73	↑ 0,16	0,27	0,27	2,54	1,83
	Zona Euro - EURIBOR						
	3M	-0,33	→ 0,00	0,00	0,00	-3,14	-0,27
	6M	-0,27	→ 0,00	-6,69	-6,69	-22,62	-0,16
	12M	-0,15	↑ 1,32	-19,08	-19,08	-90,24	-0,03
	Angola - Luibor						
	O/n	23,67	→ 0,00	0,04	63,58	23,68	11,01
	3M	21,14	↑ 0,57	5,79	29,62	21,18	12,55
	6M	21,41	↑ 0,66	6,22	26,44	21,52	13,01
	12M	23,03	↑ 0,61	4,66	26,60	23,03	13,85
	Taxas de Juro de Longo Prazo						
	EUA - Treasury 10 anos	2,45	↓ -1,87	0,10	0,46	2,64	1,32
	ZONA EURO - Bond 10 anos	0,37	↑ 1,91	-19,95	67,79	0,50	-0,21