



## ESPAÇO ANGOLA

- A produção petrolífera referente ao mês de Abril registou redução de 7,8 mil barris/dia face ao período anterior, situando-se em 1,515 milhões barris/dia.
- O Índice de Preços Grossista (IPG) apresentou uma variação de 1,35% entre os meses de Março e Abril, uma ligeira aceleração de 6 p.b. em relação ao registo anterior.

## ESPAÇO INTERNACIONAL

- **Zona Euro:** O crescimento económico apurado durante o primeiro trimestre de 2018 atingiu 2,5%, em termos homólogos, que corresponde a uma desaceleração de 0,3 p.p. face ao último trimestre de 2017.
- **Japão:** A economia registou contracção de 0,2% ao longo do primeiro trimestre de 2018 em relação ao trimestre anterior, que representa a menor variação desde o último trimestre de 2015.

## MERCADOS

### Petrolífero

**Brent: +0,26% (78,43 USD/barril).** A redução da produção de petróleo na Venezuela durante o mês de Abril, em 41,7 mil barris/dia, impulsionou o preço da commodity.

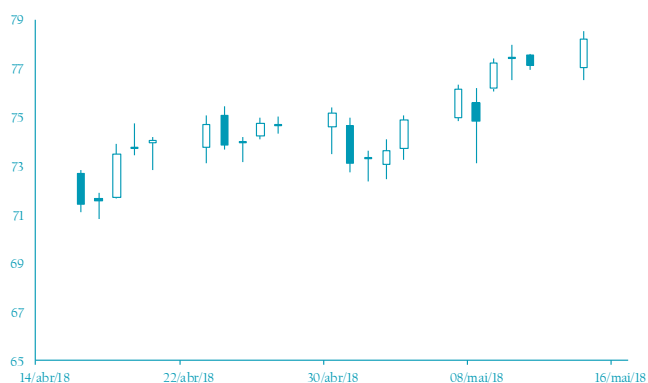

FONTE: Bloomberg

### Cambial

**EUR: -0,93% (1,1885 USD).** O crescimento sólido da economia norte-americana, superior a 2% nos últimos trimestres suportou a valorização do dólar.

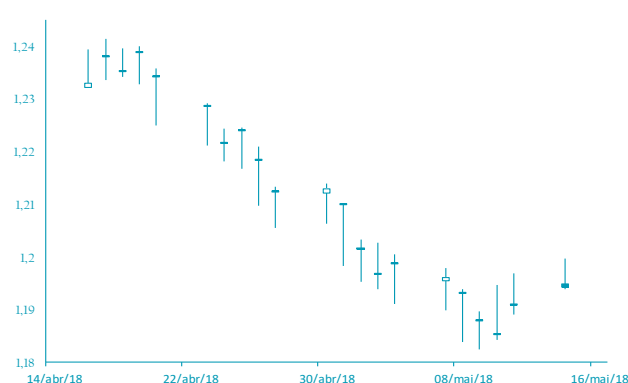

FONTE: Bloomberg

# AGENDA ECONÓMICA

País	Indicador Económico	Data/Hora (UTC)	Período	Última Informação	Expectativas Analistas
Japão	PIB variação trimestral	16/05/2018	1º Tri. P	0.4%	0.0%
Japão	PIB anualizado var. trimestral	16/05/2018	1º Tri. P	1.6%	-0.1%
Japão	Delfator do PIB var. homóloga	16/05/2018	1º Tri. P	0.1%	0.3%
Japão	Produção Industrial Var. mensal	16/05/2018	Março F	1.2%	--
Japão	Produção Industrial	16/05/2018	Março F	2.2%	--
Japão	Cpacidade de utilização var. mensal	16/05/2018	Março	1.3%	--
Alemanha	índice de Preços no Consumidor var. homóloga	16/05/2018	Abril	1.6%	1.6%

## YIELD DOS EURO BONDS AFRICANOS

País	Emissão	Maturidade	11/mai/18	04/mai/18	mar/18	fev/18	jan/18
Angola	04/11/2015	12/11/2025	7,40	7,54	7,19	7,36	6,59
Angola	10/08/2012	17/08/2019	4,51	4,45	4,06	3,90	3,20
Quénia	16/06/2014	24/06/2024	6,43	6,44	5,95	6,19	5,79
Gana	07/08/2013	07/08/2023	6,09	5,71	5,78	6,00	5,90
Nigéria	28/01/2011	28/01/2021	5,02	5,02	4,61	4,74	4,29
África do Sul	16/09/2013	16/09/2025	5,17	5,20	4,80	4,70	4,44
Zâmbia	20/09/2012	20/09/2022	8,12	8,00	6,59	6,64	6,00

# INDICADORES DE MERCADO

Índices bolsistas	Índices	Fecho	Variação			1 Ano	
			1 Dia	MTD	YTD	Max	Min
	Dow Jones (EUA)	24 899,41	↑ 0,27	2,25	2,25	-0,05	26 616,71
	S&P 500 (EUA)	2 730,13	↑ 0,09	2,39	2,39	1,42	2 872,87
	Nasdaq (EUA)	7 411,32	↑ 0,11	4,04	4,04	6,49	7 637,27
	Dax 30 (Alemanha)	12 977,71	↓ -0,18	2,84	2,84	0,41	13 596,89
	FTSE 100 (Inglaterra)	7 710,98	↓ -0,18	2,85	2,85	0,46	7 792,56
	PSI20 (Portugal)	5 692,66	↑ 1,40	3,40	3,40	5,78	5 793,38
	Nikkei 225 (Japão)	22 818,02	↓ -0,21	1,11	1,11	-0,21	24 129,34
	Bovespa (Brasil)	85 232,19	↑ 0,01	-1,14	-1,14	11,42	88 317,83
	CSI 300 (China)	3 924,10	↑ 0,38	4,03	4,03	-3,04	4 403,34
	SA All Shares (África do Sul)	58 614,45	→ 0,00	-0,62	-0,62	-2,71	61 776,68
	MSCI World (Global)	524,58	→ 0,00	2,14	2,14	1,15	544,24
	MSCI Emerging Markets	62 318,60	→ 0,00	-0,07	-0,07	1,36	65 823,05

Taxa de câmbio	Moedas	Fecho	Variação			1 Ano	
			1 Dia	MTD	YTD	Max	Min
	USD Index	93,22	↑ 0,68	1,52	1,52	1,21	98,89
	EUR/USD	1,19	↓ -0,93	-2,25	-2,25	-1,47	1,26
	EUR/CHF	1,19	↓ -0,68	1,20	1,20	-1,08	1,20
	GBP/USD	1,35	↓ -0,49	-1,87	-1,87	-0,04	1,44
	USD/JPY	110,29	↑ 0,79	-1,06	-1,06	2,18	114,73
	<b>Moedas emergentes</b>						
	USD/ZAR	12,55	↑ 2,05	-1,22	-1,22	-1,78	14,57
	USD/CNY	6,38	↑ 0,60	-0,59	-0,59	2,16	6,90
	USD/BRL	3,62	↑ 0,61	-4,08	-4,08	-9,38	3,69
	USD/AKZ	230,70	↓ -0,22	-1,63	-1,63	-26,91	233,12
	EUR/AKZ	272,54	↓ -1,08	0,38	0,38	-26,72	277,17

Matérias-primas	Commodities	Fecho	Variação			1 Ano	
			1 Dia	MTD	YTD	Max	Min
	<b>Energia</b>						
	WTI crude	71,31	↑ 0,49	3,72	3,72	17,71	71,92
	Brent Crude	78,43	↑ 0,26	4,11	4,11	17,03	79,47
	Gás natural	2,84	↓ -0,21	1,99	1,99	1,62	3,02
	<b>Metais Preciosos</b>						
	Ouro	1 291,51	↓ -2,10	-1,77	-1,77	-0,68	1 366,15
	Prata	16,27	↓ -1,54	-0,22	-0,22	-3,80	18,22
	<b>Outros</b>						
	Alumínio	2 316,00	↑ 1,67	3,21	3,21	3,24	2 602,65
	Cobre	305,60	↓ -1,20	-0,31	-0,31	-7,92	334,20
	Baltic dry Index	1 476,00	↑ 0,27	9,47	9,47	7,47	1 743,00
	<b>Commodities (CRY)</b>	203,83	↑ 0,13	0,73	0,73	4,95	204,62

Taxas de juro	Período	Fecho	Variação			1 Ano	
			1 Dia	MTD	YTD	Max	Min
	<b>EUA - Libor USD</b>						
	3M	2,34	↑ 0,48	5,80	5,80	28,29	1,28
	6M	1,43	↑ 0,39	1,02	1,02	8,77	1,45
	12M	1,73	↑ 0,16	0,27	0,27	2,54	1,83
	<b>Zona Euro - EURIBOR</b>						
	3M	-0,33	→ 0,00	0,00	0,00	-3,14	-0,27
	6M	-0,27	→ 0,00	-6,69	-6,69	-22,62	-0,16
	12M	-0,15	↑ 1,32	-19,08	-19,08	-90,24	-0,03
	<b>Angola - Luibor</b>						
	O/n	23,67	→ 0,00	0,04	63,58	23,68	11,01
	3M	21,14	↑ 0,57	5,79	29,62	21,18	12,55
	6M	21,41	↑ 0,66	6,22	26,44	21,52	13,01
	12M	23,03	↑ 0,61	4,66	26,60	23,03	13,85
	<b>Taxas de Juro de Longo Prazo</b>						
	EUA - Treasury 10 anos	2,45	↓ -1,87	0,10	0,46	2,64	1,32
	ZONA EURO - Bond 10 anos	0,37	↑ 1,91	-19,95	67,79	0,50	-0,21