



## ESPAÇO ANGOLA

- O Produto Interno Bruto (PIB) referente ao 4º Trimestre de 2017 registou queda de 4,3% em termos homólogos.
- O Índice de Preços no Consumidor (IPC), com referência a cidade capital, Luanda, apresentou variação mensal de 1,16% em Abril, uma redução de 0,22 p.p. face ao mês de anterior.

## ESPAÇO INTERNACIONAL

- **Alemanha:** O Produto Interno Bruto (PIB) apurado no 1º trimestre de 2018 desacelerou 0,3 p.p. em relação ao trimestre anterior, ao crescer a uma taxa de 0,3%.
- **China:** A produção industrial registou um incremento de 7% durante o mês de Abril face ao período homólogo, que representa um aumento de 1 p.p. face ao período anterior.

## MERCADOS

### Petrolífero

**Brent: +1,44% (78,428 USD/barril).** O aumento da tensão no Médio Oriente, com a inauguração da embaixada dos EUA em Jerusalém, influenciou os ganhos do crude.

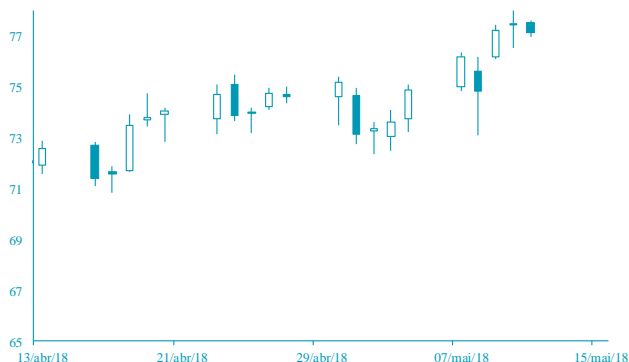

FONTE: Bloomberg

### Cambial

**EUR: +0,28% (1,1976 USD).** A possibilidade do BCE realizar aumentos trimestrais e não anuais das taxas de juro dos depósitos na Zona Euro, impulsionou a cotação da moeda.

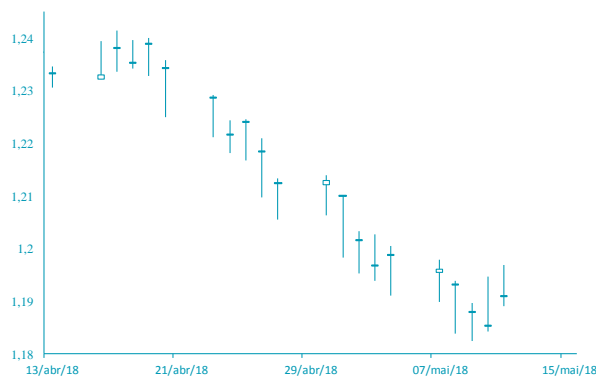

FONTE: Bloomberg

# AGENDA ECONÓMICA

País	Indicador Económico	Data/Hora (UTC)	Periodo	Última Informação	Expectativas Análisis
Japão	Índice da indústria terciária var. mensal	15/05/2018	Março	0.0%	-0.2%
Alemanha	PIB var. Trimestral	15/05/2018	1º Tri. P	0.6%	0.4%
Alemanha	PIB variação homóloga	15/05/2018	1º Tri. P	2.3%	1.7%
Alemanha	PIB variação homóloga	15/05/2018	1º Tri. P	2.9%	2.4%
França	Índice de Preços no Consumidor var. homóloga	15/05/2018	Abril F	1.6%	1.6%
França	Índice de Preços no Consumidor var. homóloga	15/05/2018	Abril F	1.8%	1.8%
França	Índice de Preços no Produtor var. mensal	15/05/2018	Abril F	0.1%	0.1%

## YIELD DOS EURO BONDS AFRICANOS

País	Emissão	Maturidade	11/mai/18	04/mai/18	mar/18	fev/18	jan/18
Angola	04/11/2015	12/11/2025	7,40	7,54	7,19	7,36	6,59
Angola	10/08/2012	17/08/2019	4,51	4,45	4,06	3,90	3,20
Quênia	16/06/2014	24/06/2024	6,43	6,44	5,95	6,19	5,79
Gana	07/08/2013	07/08/2023	6,09	5,71	5,78	6,00	5,90
Nigéria	28/01/2011	28/01/2021	5,02	5,02	4,61	4,74	4,29
África do Sul	16/09/2013	16/09/2025	5,17	5,20	4,80	4,70	4,44
Zâmbia	20/09/2012	20/09/2022	8,12	8,00	6,59	6,64	6,00

# INDICADORES DE MERCADO

Índices	Fecho	Variação				1 Ano	
		1 Dia	MTD	YTD	Max	Min	
Dow Jones (EUA)	24 831,17	↑ 0,37	3,05	3,05	0,73	26 616,71	
S&P 500 (EUA)	2 727,72	↑ 0,17	3,10	3,10	2,11	2 872,87	
Nasdaq (EUA)	7 402,88	↓ -0,03	4,88	4,88	7,36	7 637,27	
Dax 30 (Alemanha)	13 001,24	↓ -0,17	2,90	2,90	0,47	13 596,89	
FTSE 100 (Inglaterra)	7 724,55	↑ 0,31	2,69	2,69	0,30	7 792,56	
PSI20 (Portugal)	5 613,82	↑ 0,97	3,27	3,27	5,65	5 793,38	
Nikkei 225 (Japão)	22 865,86	↑ 0,47	1,56	1,56	0,23	24 129,34	
Bovespa (Brasil)	85 220,23	↓ -0,75	-1,03	-1,03	11,56	88 317,83	
CSI 300 (China)	3 909,29	↑ 0,94	4,01	4,01	-3,06	4 403,34	
SA All Shares (África do Sul)	58 422,86	→ 0,00	0,62	0,62	-1,50	61 776,68	
MSCI World (Global)	523,80	→ 0,00	2,60	2,60	1,60	544,24	
MSCI Emerging Markets	61 998,67	→ 0,00	0,92	0,92	2,36	65 823,05	

Moedas	Fecho	Variação				1 Ano	
		1 Dia	MTD	YTD	Max	Min	
USD Index	92,59	↑ 0,05	0,99	0,99	0,68	99,26	
EUR/USD	1,20	↑ 0,28	-1,50	-1,50	-0,72	1,26	
EUR/CHF	1,20	↑ 0,03	0,33	0,33	-1,93	1,20	
GBP/USD	1,36	↑ 0,31	-1,60	-1,60	0,24	1,44	
USD/JPY	109,43	↑ 0,04	-0,75	-0,75	2,49	114,73	
<b>Moedas emergentes</b>							
USD/ZAR	12,30	↑ 0,31	0,32	0,32	-0,24	14,57	
USD/CNY	6,34	↑ 0,08	-0,31	-0,31	2,44	6,90	
USD/BRL	3,60	↑ 1,43	-3,20	-3,20	-8,55	3,64	
USD/AKZ	231,20	↓ -0,18	-2,00	-2,00	-27,18	233,12	
EUR/AKZ	275,51	↓ -0,23	-0,21	-0,21	-27,15	277,17	

Commodities	Fecho	Variação				1 Ano	
		1 Dia	MTD	YTD	Max	Min	
<b>Energia</b>							
WTI crude	70,96	↑ 0,37	3,43	3,43	17,38	71,89	
Brent Crude	78,23	↑ 1,44	4,10	4,10	17,02	78,53	
Gás natural	2,84	↑ 1,28	2,42	2,42	2,06	3,02	
<b>Metais Preciosos</b>							
Ouro	1 319,27	↓ 0,00	-0,46	-0,46	0,64	1 366,15	
Prata	16,52	↓ -0,87	0,80	0,80	-2,82	18,22	
<b>Outros</b>							
Alumínio	2 278,00	↓ -2,24	2,64	2,64	2,66	2 602,65	
Cobre	309,30	↓ -0,59	0,16	0,16	-7,48	334,20	
Baltic dry Index	1 472,00	↑ 1,31	10,07	10,07	8,05	1 743,00	
<b>Commodities (CRY)</b>	203,56	↓ -0,47	0,91	0,91	5,14	204,60	

Período	Fecho	Variação				1 Ano	
		1 Dia	MTD	YTD	Max	Min	
<b>EUA - Libor USD</b>							
3M	2,36	↑ 0,48	5,80	5,80	28,29	1,28	
6M	1,43	↑ 0,39	1,02	1,02	8,77	1,45	
12M	1,73	↑ 0,16	0,27	0,27	2,54	1,83	
<b>Zona Euro - EURIBOR</b>							
3M	-0,33	→ 0,00	0,00	0,00	-3,14	-0,27	
6M	-0,27	→ 0,00	-6,69	-6,69	-22,62	-0,16	
12M	-0,15	↑ 1,32	-19,08	-19,08	-90,24	-0,03	
<b>Angola - Luibor</b>							
0/n	23,67	→ 0,00	0,04	63,58	23,68	11,01	
3M	21,14	↑ 0,57	5,79	29,62	21,18	12,55	
6M	21,41	↑ 0,66	6,22	26,44	21,52	13,01	
12M	23,03	↑ 0,61	4,66	26,60	23,03	13,85	
<b>Taxas de Juro de Longo Prazo</b>							
EUA - Treasury 10 anos	2,45	↓ -1,87	0,10	0,46	2,64	1,32	
ZONA EURO - Bond 10 anos	0,37	↑ 1,91	-19,95	67,79	0,50	-0,21	